Director
LEÃO VELLOSO

Correio da Manhã

Proprietario
EDMUNDO BITTENCOURT

Endereço telegraphico — "CORREOMANHA"
Impresso em papel de HOLMBERG BECH & Cº. — Stockolmo e Rio

Director, 1558, C.—Red. 5698, C.—Administração, 37, Central
Impresso em papel de NORDSKOG & Cº. — Christiania — Rio

ANNO XX — N. 8.044
Gerente — V. A. DUARTE FELIX

RIO DE JANEIRO — SEXTA-FEIRA, 11 DE MARÇO DE 1921

REDACÇÃO
Largo da Carioca n. 13

O MOMENTO INTERNACIONAL — Serviços da Associated Press, Havas e correspondentes especiaes

Negociações para que o presidente Harding acceite os estatutos da Liga das Nações, com algumas alterações

Lenine, falando sobre o levante de Kronstadt, diz que o movimento de rebeldia foi preparado pela França

PARIS, 10 — O Ministerio das Relações Exteriores informa que já foram iniciadas negociações com o Departamento de Estado, em Washington, por intermedio da embaixada franceza, para que o presidente Harding acceite os estatutos da Liga das Nações, mediante certas alterações.

O comité da Associação dos Importadores de Café, de Hamburgo, projecta o "boycott", em toda a Allemanha, dos artigos de procedencia alliada

O JORNAL HOLLANDEZ "NIEUWE COURANT" SUGGERE UMA ACÇÃO CONJUNTA DE ALGUNS PAIZES NEUTROS CONTRA O BLOQUEIO ECONOMICO DA ALLEMANHA

O regimen terrorista na Hespanha

Como a imprensa parisiense se refere ao assassinato do sr. Dato

Paris, 10 — Todos os jornaes deploram o assassinato de D. Eduardo Dato, presidente do Conselho de Ministros da Hespanha, cuja carreira politica recordam em termos muito elogiosos.

O "Temps" diz que o desapparecimento do grande homem de Estado é uma perda não só para a Hespanha, mas tambem para a França. Era uma dôr verdadeiramente fraternal a que o paiz sentia com o desapparecimento desse estadista que sempre tinha prezado a amizade franceza e a amizade britannica.

O "Journal des Débats" diz que a opinião franceza se sente commovida e indignada deante do attentado que victimou o chefe do gabinete hespanhol, cujos sentimentos amistosos pela França eram bem conhecidos. Os hespanhoes podiam contar, diz o "Journal des Débats" com toda a sympathia do governo e do povo francez.

O sr. Briand, que ainda se acha em Londres, telegraphou ao sr. Perretti della Roca, director politico do Ministerio dos Negocios Estrangeiros, incumbindo-o de apresentar condolencias em seu nome á embaixada de Hespanha.

O casamento do principe herdeiro da Rumania

Athenas, 10 — Realizou-se aqui o casamento da princeza Helena com o principe herdeiro da Rumania. A cerimonia teve logar na cathedral, em presença de grande massa de povo, diplomatas, membros do governo, autoridades civis e militares. Terminado o acto, todos os sinos dobraram. Após o casamento, realizou-se um cortejo pelas principaes ruas da cidade, indo os noivos em luxuosa carruagem de gala.

CRISE DE BONS ORADORES NO PARLAMENTO INGLEZ

Londres, 8 de fevereiro. — O rev. dr. Gough, prebendeiro da cathedral de S. Paulo e um dos maiores oradores sacros inglezes, declarou, em um discurso, que presentemente o Parlamento estava soffrendo uma verdadeira crise de bons oradores. Na sua opinião, não ha entre os parlamentares actuaes um só que possa ser classificado entre os grandes oradores politicos com que sempre a Inglaterra contou para os grandes momentos, nos tempos que lá vão.

Os oradores que dominam presentemente no Parlamento são advogados, que exercem duas grandes profissões de discursadores. Os membros de uma outra classe de tribunos, os clerigos, desde ha muito que perderam o direito a aspirar a qualquer representação parlamentar. Para se tornarem elegiveis, elles devem abandonar a egreja.

E' monstruoso — disse o dr. Gough — e representa um verdadeiro ultraje aos principios democraticos e á liberdade pessoal o facto de um paiz que se considera regido por uma fórma de governo nascida do mais puro sentimento de democracia exigir que um homem abandone seu credo e sua devoção, se desejar prestar serviços politicos ao seu paiz. Fazer isto, corresponde a collocar o clero na mesma categoria das duas outras classes que tambem não podem ter entrada no Parlamento — os criminosos e os lunaticos.

O dr. Gough affirma que, na sua opinião, os clerigos têm tanto direito a ser legisladores, quanto o têm os advogados. A grande pratica da applicação das leis — concluiu elle — é contraria ao desenvolvimento da faculdade creadora, tão grandemente necessaria aos legisladores. O interprete das leis é sempre o peor dos seus creadores.

O dr. Freitas Valle partiu para Vienna

Londres, 10 — Partiu para Vienna o dr. Freitas Valle, secretario da legação brasileira na capital austriaca.

O conde de Karolyi impedido de entrar na Austria

Roma, 10 — O conde de Karolyi, ex-chefe do governo hungaro, que foi expulso pelas autoridades italianas como indesejavel, teve que regressar ao territorio italiano, ao chegar á fronteira, sendo levado por gendarmes ao posto de policia de Tarvis, porque o governo austriaco se recusou a dar permissão para a sua entrada no paiz. O ex-primeiro ministro hungaro pediu, então, que encaminhassem uma carta ao governo tcheco-slovaco, que lhe respondeu recusando dar-lhe residencia.

Deante dessa nova recusa por parte do gabinete de Praga, o conde de Karolyi dirigiu-se ao governo da Suissa, estando á espera de resposta, e tambem ao governo do Estado Livre de Fiume.

OS TRABALHOS DA CONFERENCIA DE LONDRES

A ASSOCIAÇÃO DOS IMPORTADORES DE CAFE', DE HAMBURGO, RECOMMENDA A SUSPENSÃO, TEMPORARIA, DE TRANSACÇÕES COM A INGLATERRA E A FRANÇA

A imprensa hollandeza protesta contra as medidas economicas dos alliados em relação á Allemanha

BERLIM, 10 — A "Vossiche Zeitung" informa que a commissão central da Associação dos Importadores de Café, de Hamburgo, deante da situação presente, resolveu enviar uma circular a todos os seus membros, recommendando-lhes que deixem de fazer definitivamente ou suspendam temporariamente quaesquer transacções com a Inglaterra e a França ou com outros, por intermedio desses dois paizes. Essa recommendação deve vigorar pelo menos emquanto continuarem os alliados a seguir a politica de oppressão que adoptaram na conferencia de Londres.

Além disto, o comité enviou circulares a varias outras associações, solicitando-lhes a adhesão ao movimento de protesto contra as imposições do Conselho Supremo, movimento que comprehende o "boycott" em toda a Allemanha dos artigos de procedencia alliada.

Haya, 10 — Toda a imprensa hollandeza, comprehendidos os jornaes que defenderam a causa dos alliados durante a guerra, mostram-se agora revoltados contra as medidas economicas decretadas pelo Conselho Supremo com o fim de obstar a saida clandestina, pela Hollanda, de productos allemães. Na opinião dos jornaes, pouco falta para os alliados decretarem o bloqueio absoluto, tanto mais que, segundo confessou o primeiro ministro britannico na Camara dos Communs, os alliados voltam a exigir certificados de origem para a exportação dos productos de procedencia germanica, isto é, interferem directamente na liberdade commercial da Hollanda.

O senador Alfredo Frassati, embaixador da Italia na Allemanha

O "Nieuwe Courant" protesta energicamente contra o bloqueio economico da Allemanha, accrescentando que o governo hollandez está na obrigação de protestar contra esse acto de prepotencia. Todavia, o mesmo jornal pondera que as declarações de Lloyd George na Camara dos Communs foram feitas sobre grande excitação, pois ellas contradizem a tradição de honra do imperio britannico.

Commentando a gravidade das medidas tomadas pela Conferencia de Londres para impedir o commercio allemão, de maneira a garantir a cobrança de cincoenta por cento do valor das exportações allemães nos territorios occupados, o "Nieuwe Courant" suggere a conveniencia de uma acção conjunta da Hollanda, Suissa, Dinamarca e mesmo da Suecia e Noruega, contra a arbitrariedade das nações alliadas.

Roma, 10 — A *Tribuna*, commentando a situação da Allemanha, deante das resoluções adoptada em Londres, accusa o sr. Simons, chefe da delegação allemã á Conferencia do Conselho Supremo, de não ter levado em consideração a verdadeira situação européa, esquecendo-se, portanto, de que as declarações do novo presidente dos Estados Unidos, sr. Harding, quanto ao pagamento das dividas dos alliados á America do Norte, collocam o problema das reparações num pé em que não é possivel admittir sentimentalismos da parte dos alliados.

A *Epoca*, tambem commentando os acontecimentos que se seguiram á Conerefncia de Londres, diz que os italianos não desejam de fórma alguma participar das medidas militares, nem empregar meios violentos, lembrando a proposito a declaração de Giolitti de que a Italia não tomaria parte em qualquer acção armada contra a Allemanha.

O correspondente do *Giornale d'Italia* considera que a attitude liberal da delegação italiana em Londres poz em cheque a politica alliada.

Londres, 10 — Alguns jornaes de influencia real na opinião publica, commentando as penalidades impostas á Allemanha pelo Conselho Supremo dos Alliados, deixaram transparecer uma certa duvida sobre as intenções da França, perguntando, mesmo, se a fixação de uma fronteira aduaneira não se converteria afinal numa separação completa da zona occupada e não occupada pela Allemanha. Esses commentarios impressionaram o primeiro ministro britannico, que a elles se referiu na reunião do Conselho Supremo, provocando uma explicação franca e categorica do presidente do conselho de ministros da França.

Effectivamente, logo que o sr. Lloyd George acabou de falar, o sr. Briand fez uso da palavra, para declarar, com toda a responsabilidade do seu cargo, que a França não cogita absolutamente da occupação permanente da margem esquerda do Rheno.

O sr. Lloyd George, voltando-se para o chefe do governo francez, interrompeu:

— "Confio absolutamente na vossa palavra, assim como confio no bom senso da maioria dos francezes. Esta mesma declaração solenne já me foi feita pelos srs. Clemenceau e Millerand. Ambos se declararam contra qualquer politica annexionista."

— "Entre cem francezes pode haver cinco que alimentem tal sonho" — ponderou o sr. Briand.

O chefe do gabinete de Paris repetiu que a França não desejava senão assegurar os frutos da victoria que lhe custava tão caro.

O sr. Lloyd George, mais uma vez, agradeceu a declaração que acabava de fazer o sr. Briand.

Londres, 10 — Os jornaes commentam a importancia da decisão que a Conferencia do Conselho Supremo tomou hontem a respeito da applicação das sancções á Allemanha até que os alliados consigam do ex-Imperio Central a execução das principaes obrigações allemãs. O "Daily Chronicle", que é o orgão do partido do sr. Lloyd George, diz que as penalidades continuarão em vigor até que a Allemanha execute as clausulas do Tratado de Paz referentes ás reparações, desarmamento, e julgamento dos culpados da guerra.

Toda a imprensa elogia tambem a declaração do chefe do governo francez, o sr. Briand, o qual repelliu peremptoriamente toda e qualquer idéa de annexação ou autonomia da Rhenania. Segundo a orientação do sr. Briand e tambem dos srs. Clemenceau e Millerand que fizeram declarações anteriores á do actual presidente do Conselho de França, as sancções não devem ser consideradas como um fim mas apenas como um meio para que a Allemanha se resolva finalmente a dar execução ao Tratado de Paz. A decisão que agora os alliados tomaram de manter as penalidades até que a Allemanha satisfaça completamente os seus compromissos, contribuirá, desde já, para que entrem em execução de um modo pratico e productivo as clausulas do Tratado. E a resolução dos alliados não representa um gesto vão, pois as potencias mostram claramente a disposição em que estão de não abandonar os processos que acabam de adoptar contra a Allemanha sem que a devedora dê uma prova da sua boa vontade começando a cumprir os compromissos que assignou.

Londres, 10 — Ao meio dia, os delegados alliados estiveram reunidos em Downing-Street, onde discutiram as conversações que tiveram esta manhã, separadamente, com os representantes da Turquia e da Grecia.

Hoje, á tarde, os alliados devem avistar-se novamente; antes, porém, haverá nova conferencia entre o sr. Briand e os delegados turcos.

Berlim, 10 — O Conselho do Imperio, reunido sob a presidencia do sr. Ebert, approvou a conducta do ministro das Relações Exteriores, sr. Simons, na Conferencia de Londres.

Herr Sthamer, embaixador allemão em Londres

Berlim, 10 — Os jornaes noticiam que as tropas alliadas evacuaram hoje a cidade de Hamborn, que havia sido occupada hontem á noite.

Berlim, 10 — O gabinete prussiano, em vista do resultado das ultimas eleições, acaba de renunciar. O ministerio continuará no poder até a organização do novo governo.

Duisburg, 10 — Os novos postos avançados das tropas alliadas ficam a seis kilometros a léste de Dusseldorf, quatro a léste de Duisburg e tres ao norte de Ruhrort. Ainda não foi demarcada a linha divisoria da nova zona de occupação. A população civil foi intimada a entregar todas as armas até logo á noite. Os serviços ferroviarios, postaes e telegraphicos e as minas estão sob o controle militar.

O conflicto entre Costa Rica e Panamá

Genebra, 10 — A Secretaria da Liga das Nações enviou ao governo de Costa Rica copia da nota que lhe foi entregue pelo representante do Panamá sobre o conflicto entre os dois paizes.

NA IRLANDA

Trabalha-se fortemente para um accordo que normalize a situação interna

Dublin, 3 de fevereiro. — Nota-se agora que existe uma forte corrente, no paiz, francamente favoravel a um qualquer accordo que ponha termo ao estado chaotico presente. Entre os que mais estão trabalhando nesse sentido, animando todos os esforços conciliatorios, encontram-se os bispos catholicos.

Ha entre os mais moderados e os mais extremados nacionalistas um unico ponto de contacto — o do absoluto respeito á decisão suprema que o povo irlandez adoptar. A subordinação das suas attitudes ao eleitorado do paiz, conformando-se todos com o que fôr resolvido pelo voto da maioria, é a base sobre que repousa toda a resistencia dos sinn-feiners ás tentativas de conciliação. A opinião da maioria — dizem elles — deve predominar.

Uma consideravel parte da população, comtudo, acha que já é tempo de se consultar o povo, sendo-lhe dada uma opportunidade de francamente manifestar sua vontade. Suggere-se, portanto, um referendum, em que o povo se manifeste sobre se definitivamente adhere á inflexivel politica republicana ou se deseja fazer uma experiencia em torno do Home-Rule.

Sir Edward Carson, em nome do Ulster, concordou com essa suggestão; os sinn-feiners, porém, recusaram-n'a. Todavia, em nenhum caso o povo tem sido consultado e as propostas formuladas têm sido aceitas ou repellidas apenas pelos chamados leaders das diversas correntes politicas. As populações ainda não disseram o que pensam de todo esse estado de coisas.

Ha ainda entre os sinn-feiners um grande numero que pensa seria de boa tactica acceitar a lei do Home-Rule até onde fosse possivel, garantir a eleição dos sinn-feiners ao Parlamento do sul e enfeixar nas mãos, tanto quanto possivel, os poderes governamentaes, do mesmo modo por que sua organização politica já conseguira exercer toda a influencia sobre as autoridades locaes. Feito isto e collocando-se os republicanos bem firmes em suas novas posições, acastellar-se-iam ahi para as novas arremettidas, na primeira opportunidade, em favor da realização do seu ideal autonomista.

Argumenta-se que de Valera e Arthur Griffith poderiam fazer muito mais pela causa irlandeza numa repartição do executivo do que numa prisão; esta, porém, não é a opinião dominante entre os sinn-feiners — pelo menos entre os leaders de responsabilidade do movimento. Dahi a suggestão de que se deve consultar a vontade do povo, resolvendo depois de accordo com o direito soberano da maioria.

O presidente Harding e o estatuto da Liga das Nações

PARIS, 10 — O Ministerio das Relações Exteriores informa que já foram iniciadas negociações com o Departamento de Estado, em Washington, por intermedio da embaixada franceza, para que o presidente Harding acceite o estatuto actual da Liga das Nações, mediante certas modificações.

O tratado yankee-colombiano

Washington, 10 — O Senado resolveu approvar o tratado com a Colombia antes das férias parlamentares.

A AVIAÇÃO COMMERCIAL NOS ESTADOS UNIDOS

Durante o anno de 1920, 115.163 passageiros voaram em aeroplanos commerciaes, cobrindo distancias que orçam por 4.018.480 kilometros, sem que houvesse occorrido um só accidente mortal. Estes dados foram fornecidos pela *Manufacturer Afrcraft Association*, tendo por base a estatistica de 425 aeroplanos.

A maior parte daquelle percurso foi feita em vôos curtos de 10 e 15 milhas, regulando o preço médio de 12 dollars e meio. As communicações entre as cidades tendem a augmentar, cobrando-se por ellas, na média, 65 centavos por milha.

Houve 88 accidentes e 225 *atterrissages* obrigadas, mas não se perdeu uma só vida.

Os accidentes totaes, occorridos durante o anno, deram-se no curso de exhibições sportivas, nas quaes sempre ha a contar com riscos.

Existem actualmente nos Estados Unidos 87 companhias particulares que exploram regularmente a aviação commercial.

Na Europa, o unico paiz onde a aviação commercial tomou grande desenvolvimento foi a Allemanha. Naturalmente, por esta e outras razões de inveja e de interesse commercial, é que a França e a Inglaterra estão de mãos dadas para esmagar aquelle grande povo.

A CONTRA-REVOLUÇÃO NA RUSSIA

Em discurso, pronunciado num congresso bolchevista, Lenine declarou que a rebellião de Kronstadt foi preparada pela França

Londres, 10 — Um radiogramma de Moscou diz que Lenine, falando no Congresso Bolchevista de Todas as Russias, na terça-feira, a proposito do levante de Kronstadt, affirmou que a rebellião havia sido preparada pela França, de accordo com os socialistas revolucionarios, mas que dentro de poucos dias seria dominada. E accrescentou:

"Em todo o caso, somos forçados a reconhecer a seriedade da situação interna da Russia do Soviet."

A esse respeito, disse elle que as difficuldades eram decorrentes da questão de desmobilização, dos alimentos e dos combustiveis. A crise de combustiveis é devida ao facto de haverem tentado os bolchevistas restaurar demasiado rapido a vida industrial do paiz. Quanto aos alimentos, houve um grande erro na distribuição dos generos e uma pessima distribuição dos stocks, muito embora houvessem sido elles, este anno, muito maiores do que haviam sido o anno passado.

Compenhague, 10 — O "Politiken" publica telegrammas de Helsingfors informando que desde hontem o fogo cessou praticamente, sendo realmente consideravel o numero de refugiados russos que têm procurado abrigo em territorio finlandez. Todas as communicações com Petrogrado estão interrompidas.

Os bolchevistas atacaram Kronstadt violentamente, fazendo os maiores esforços para dominar os rebeldes. Os maiores damnos causados pela revolução foram em Petrogrado.

Os bolchevistas de Moscou publicaram um manifesto, annunciando que póde considerar-se fracassado o movimento. O mesmo documento affirma que os revolucionarios de Kronstadt estão ao serviço dos reaccionarios.

As relações commerciaes anglo-hespanholas

A Hespanha accusada de hostilizar as industrias britannicas

LONDRES, 10 — O deputado Bowyer chamou hoje a attenção do governo, na Camara dos Communs, para o caracter hostil que o governo hespanhol vem assumindo abertamente contra as industrias britannicas. O orador accentuou que o Ministerio dos Negocios Estrangeiros estava na obrigação de fazer ver immediatamente ao governo da Hespanha a necessidade de manter as suas relações commerciaes com a Grã-Bretanha, dentro das vantagens asseguradas, reciprocamente, aos dois paizes.

O sub-secretario do Fireihg Office, sr. Harnsworth, respondeu em nome do governo, assegurando que a chancellaria ingleza já havia tomado o assumpto na devida cosideração.

Resumo dos telegrammas publicados até ás 7 horas

Inglaterra — Parece que o accordo sobre a questão do Oriente entre os delegados gregos e turcos, deve obedecer as seguintes bases: a) evacuação de Constantinopla; b) os estreitos ficarão em grande parte sob o controle do governo ottomano, sendo Tchanak internacionalizado; Galipole ficará sob o controle da Grecia; c) será concedida autonomia a Smyrna, conferindo-se aos gregos certas preponderancias administrativas e ficando o porto livre ao commercio turco. Se não fôr possivel promover um accordo definitivo, é provavel que as potencias resolvam manter o *statu quo*.

— O "Times" annuncia que toda a cidade de Petrogrado, excepto duas estações, está em poder dos revolucionarios.

Allemanha — O governo vae publicar um livro branco sobre a Conferencia de Londres.

— O "Vorwaerts" informa que a "Orgesch" convidou os habitantes de Liegnitz, na Silesia, a se armarem. O presidente da Camara da Saxonia pronunciou um discurso em que profligou a attitude actual dos alliados contra a Allemanha.

— A fracção socialista maioritaria da Camara está prompta a reformar a antiga colligação, não entrando porém em gabinete de que façam parte conservadores ou burguezes.

Austria — O delegado britannico protestou contra o acto da commissão de Reparações exigindo á entrega de gado, porquanto a Inglaterra está enviando a Austria leite condensado com prejuizo das creanças inglezas.

Grecia — Chegaram a Athenas o diadoco Jorge e a rainha da Rumania.

França — O "Matin" informa que os operarios de Dusseldorf votaram contra a declaração da gréve geral.

Finlandia — Consta em Lelsingfords que os rebeldes russos bateram completamente os vermelhos, minando a bifurcação ferroviaria de Pologron, entre Moscou e Petrogrado.

A montanha mais alta do mundo

O explorador inglez Sir Francis Younghusband no proximo verão vae intentar subir ao cimo do monte Everest, o monte mais alto do mundo e onde ainda não pisaram pés humanos. O Everest, como se sabe, é o ponto culminante das montanhas do Himalaya. O pico até agora inaccessivel fica situado no Tibet, ao norte da India ingleza, nas regiões mysteriosas e vedadas do Tibet e do Nepal. Nenhum europeu ainda se acercou a mais de sessenta milhas de sua base e poucos são os viajantes que têm conseguido avistar-lhe o cume. As tentativas de ascensão aos picos proximos do Everest têm sido feitas pelo lado de Nopal, pois no Tibet, como é sabido, era vedado accesso aos estrangeiros.

Hoje, Sir Francis Younghusband, como commandante de uma expedição ingleza, penetrou pela primeira vez na cidade prohibida de Lhasa. Nos fins de 1902, obteve uma permissão especial do governo do Tibet para escalar a montanha por esse lado, que, segundo parece, é o mais accessivel.

O monte Everest, chamado assim por Sir George Everest, famoso governador geral da India, é, como dissemos, a montanha mais alta do mundo. Sua altura trigonometrica é de 8.846 metros e sua altitude real deve ser de 8.888 metros. Os picos mais altos, depois delle, estão tambem no Himalaya, e são Kinchinjunga, com 8.609 metros, e o K. 2 ou o Pico Bride com 8.598 metros.

O duque dos Abruzzos, que escalou o monte Santo Elias, no Alaska (18.024 pés), tentou subir ao Pico Bride em 1909, mas a uma altura de 24.600 pés encontrou uma neve tão densa que teve de retroceder para evitar a morte. Esta façanha do explorador italiano é o record das ascensões em montanhas. O Bride está nos montes Korajora, na cadeia dos Himalayas, onde existem nada menos de 75 picos de mais de 24 mil pés de altura, 48 de mais de 25 mil, 16 de 26 mil, e cinco de mais de 27 mil.

Outros feitos memoraveis, na historia das ascensões, foram realizados pela senhora Workman, exploradora americana, que subiu a um dos picos Nun-Kun, nos Himalayas, que tem 23 mil pés de altitude, e pela senhorita Peck, tambem americana, que subiu ao Ascaran, nos Andes peruanos, que tem uma altura de 23 mil pés.

As mais famosas explorações que se têm realizado são as seguintes: 1774, o Pitlis, a primeira montanha de neve, escalada; 1786, o monte Branco; 1811, o Jungfrau; 1812, o Finsteraarhorn; 1813, o Zermatt; 1820, o Pico Pike; 1854, o Wetterhorn; 1855, o Monte Rosa; 1865, o Matterhorn; 1874, o Chimborazo; 1888, os Selkirks; 1897, o Aconcagua; 1898, os Andes bolivianos; 1899, o Sikkin; 1909, o monte Ruwensori.

A questão irlandeza

Dublin, 10 — As autoridades militares desta cidade ameaçam novamente de pôr em execução amanhã a lei que prohibe a permanencia de pessoas nas ruas entre as 10 horas da noite e as 5 da manhã.

Cork, 10 — As autoridades encontraram na residencia do conselheiro Oiriordan, recentemente preso, grande quantidade de revolvers, onze bombas e muitamunição.

O SR. SMILLIE DEMITTIU-SE

Londres, 10 — O presidente da Federação dos mineiros, sr. Smillie, demittiu-se daquelle cargo, allegando motivo de doença.

Creditos votados pela Camara dos Communs

Londres, 10 — A despeito da opposição do sr. Robert Cecil, a Camara dos Communs approvou os creditos pedidos pelo Ministerio dos Negocios Estrangeiros.

OS ESTADOS UNIDOS NÃO PARTICIPARÃO DA NOVA OCCUPAÇÃO ALLEMÃ

WASHINGTON, 10 — O governo dos Estados Unidos não tomará parte em nenhuma acção oppressiva contra a Allemanha, na actual emergencia, por isso que as tropas norte-americanas de occupação no Rheno obedecem ainda ao convenio do armisticio. Os Estados Unidos entendem, por conseguinte, que não podem tomar conhecimento official das medidas que acabam de ser adoptadas a pretexto de impôr a execução do tratado de Versalhes, que ainda não foi ratificado pelo Congresso norte-americano.

O orçamento do exterior na Camara italiana

Roma, 10 — Pouco antes de ser encerrada a sessão da Camara, o deputado Amendola propoz que o orçamento da pasta das Relações Exteriores fosse incluido na ordem do dia de terça-feira proxima. O sr. Giolitti combateu a proposta, declarando que não podia acceitar a fixação da data da discussão deste orçamento, porque não sabia ainda quando regressaria de Londres o conde de Sforza, e, sem a presença do titular da pasta, não deviam ser abertos os debates.

Tanto o deputado Amendola, como o presidente do Conselho insistem por seus respectivos pontos de vista divergentes. O sr. Giolitti diz que a Camara deve discutir primeiro os projectos de lei que concernem aos ferroviarios e camponezes, e o sr. Amendola procura fazer valer o seu criterio.

Por fim, a proposta Amendola foi posta a votação, sendo regeitada, por 201 contra cento e cincoenta votos.

As obras determinadas pelo Ministerio da Guerra

A respeito das construcções militares que o ministro da Guerra tem ordenado aqui e nos Estados, fomos hontem informados de que para ellas foram préviamente abertas as necessarias concorrencias, que fracassaram.

A' vista disso, o sr. Calogeras determinou que ellas fossem executadas administrativamente. As obras são as seguintes:

Quartel do 22º batalhão de caçadores, na Parahyba; quartel do 13º batalhão de caçadores, em Joinville; quartel do 3º batalhão de caçadores, em Villa Velha, no Espirito Santo; quartel do 2º regimento de cavallaria divisionaria, em Pirassununga; quartel da 3ª companhia de metralhadoras, nesta capital; enfermaria e casas de officiaes, em Santos; avenida e galeria de aguas pluviaes; quartel para companhia de aviação, em Marechal Hermes; quartel para a 4ª companhia de estabelecimento, na avenida Pedro II; enfermaria de isolamento e lavandaria, no Hospital Militar de São Paulo; quartel-general da 1ª companhia de metralhadoras, em Campo Grande; quartel da 21ª companhia de metralhadoras, em Campo Grande; quartel do 18º batalhão de caçadores, em Campo Grande; quartel do 11º regimento de artilharia montada, em Campo Grande, e Hospital Militar, tambem em Campo Grande.

DE PORTUGAL

Explosão de uma bomba, na egreja de Villa Nova de Gaya

Lisboa, 10 — Explodiu uma bomba na egreja de Villa Nova de Gaia, produzindo alguns estragos materiaes.

Lisboa, 10 — A policia continúa prestando garantias aos operarios que não abandonaram o trabalho. Têm-se effectuado novas e numerosas prisões.

Lisboa, 10 — Annuncia-se que o estado de saude do sr. Antonio José de Almeida é satisfatorio. E' possivel que o presidente possa dar em breve o primeiro passeio de automovel que lhe será permittido depois da convalescença.

Lisboa, 10 — Na Academia de Coimbra, realizou-se uma sessão de protesto dos estudantes contra as noticias para aqui transmittidas de violencias praticadas no Brasil contra portuguezes.

Antes de encerrada a sessão, os estudantes resolveram convidar os seus collegas brasileiros a tomarem uma attitude definida deante dos successos que deram motivo ao protesto.

O governo brasileiro e a morte do sr. Dato

Ao sr. Alcibiades Peçanha, nosso ministro em Madrid, telegraphou hontem o sr. Azevedo Marques, determinando apresentasse pezames ao governo hespanhol, em nome do Brasil, pelo assassinato do sr. Eduardo Dato.

O ministro do Exterior tambem enviou condolencias ao sr. Antonio Benitez, plenipotenciario da Hespanha no Rio de Janeiro.

Para salvar tres milhões e quinhentas mil creanças na Europa e quarenta milhões de chinezes

A imprensa por algum tempo tem noticiado o appello feito ao povo da America do Norte, pedindo trinta e tres milhões de dollars, ou perto de 200.000:000$000 ao cambio actual, para salvar de fome e da morte 3.500.000 creanças na Europa. Milhares de respostas chegam de individuos e de sociedades e organizações religiosas, sociaes e industriaes de toda a parte do paiz. Methodos muito especiaes são combinados para angariar dinheiro.

Os jornaes noticiam assim esforço desta ordem:

Hoover e Pershing tomam parte em um banquete de mil dollars por talher

"Mil homens e senhoras de renome social e internacional assentaram-se á mesa em 28 de dezembro no "Hotel Commodore" em um destes banquetes muito especiaes. O jantar custou a cada conviva, mil dollars, ou 6:000$000, porém, o custo real por talher era de vinte e dois centavos ou 1$400. Esse banquete foi promovido pela Commissão de Soccorros á Europa cujo presidente é o sr. Herbert Hoover, afim de conseguir fundos para salvar de fome e da morte 3.500.000 creanças na Europa Central. Constava o menu' de um *stew*, fatias finas de pão e chocolate. O fundo lucrou $2.011.221.00 ou perto de 13.000:000$000 ao cambio actual. Alguns dos comensaes contribuiram diversas vezes. Um jornal publica a photographia do sr. Herbert C. Hoover ao pé de uma desoccupada cadeira de creança e o general Pershing á mesa dos oradores. A refeição foi servida em mesas de madeira ordinaria sem toalhas e os convivas sentaram-se em cadeiras que se usam nos acampamentos. Tentaram neste particular reproduzir um dos postos de soccorro na Europa."

Em 13 de janeiro houve no grande Salão Symphony na cidade de Boston, que teve por lemma: "O Banquete do Hospede Invisivel."

Nesse jantar cada conviva pagou cem dollars ou 600$000. A' mesa principal achava-se uma cadeira de creança desoccupada tendo em frente uma vela accesa.

Moças, filhas das primeiras familias da sociedade, vestidas de uniformes da Cruz Vermelha, serviram as mesas. O menu' era o mesmo que o do banquete em Nova York. O sr. Hoover e outros fizeram discursos e foi executado um programma musical.

Os fazendeiros do Oeste dos Estados Unidos da America prometem contribuir com 15.000.000 de alqueires de milho. Nem todo elle vae para a Europa; uma parte é destinada á China.

O sr. John D. Rockefeller contribuiu com um milhão de dollars ou sejam 6.000:000$000.

Não ha linguagem para descrever em termos exaggerados as grandes e urgentes necessidades das 3.500.000 creanças que padecem de fome, dos rigores do inverno e de molestias.

Os famintos na China

Os telegraphos, os correspondentes de grandes jornaes e commissões de investigação dizem que 40.000.000 de pessoas nas regiões do nordéste da China se acham privados de alimentação; 8.000.000 estão actualmente perecendo de fome. E' uma situação dolorosa; dizem que ha a mais extrema falta de viveres que se conhece na historia do mundo. Dizem os telegrammas que ali se vendem creanças a 6$000 cada uma. Familias inteiras, no seu desespero, suicidam-se. Os habitantes da região comem folhas seccas caidas das arvores, fubá de caroço de algodão e raizes de plantas. Não se póde fazer um appello mais forte e urgente que este. Não ha tempo a perder, se houvesse de ser salvos da miseria e da morte estes milhões de famintos.

Emquanto nós nestas Americas de abundancia e de riquezas inesgotaveis, esperamos chegar a uma decisão, multidões estão perecendo.

Calculam que 400 réis é quantia sufficiente para salvar uma vida por um dia; 12$000 é somma que póde sustentar uma pessoa por um mez; 40$000 chegam para sustentar uma vida até á proxima colheita; 300$000 salvarão uma familia; 6:000$000 salvarão uma villa inteira.

Quanto dinheiro será enviado do Brasil, ou para soccorrer as creanças da Europa ou para soccorrer os famintos da China?

A Commissão da Cruz Vermelha Americana e da American Patriotic Society do Rio de Janeiro autorizam mr. Theodor Mead, do National City Bank, a receber e transmittir aos respectivos thesoureiros quaesquer quantias para esses dois fundos.

O theatro do centenario

Se me não engana a memoria, a commissão que o governo encarregou de commemorar o centenario da independencia fez annunciar que não mais receberia suggestões de quem quer que seja para a organização do programma das festas.

Fica-se, demoradamente, a pensar nos motivos que mereceram aos commissionados a impôr com tão pouca cerimonia o regimen da rôlha. De duas — uma: ou a commissão tem absoluta confiança nas suas qualidades de inventiva ou não conta um instante na inventiva alheia.

Teriam sido outras razões? E' possivel. E' quasi certo. Em nossa terra toda a gente entende dos riscados que se lhe expõem aos olhos. O brasileiro entende de tudo e em tudo tem a mania de metter o bedelho. E mette-o horrivelmente, cansando, esgotando. A synthese ainda é uma figura mythologica para nós. Não ha meio de expôrmos uma idéa ou um plano abreviadamente, tocando apenas nos traços essenciaes. Só o sabemos fazer armados da nossa classica loquacidade, sobraçando relatorios volumosos e exhaustivos.

Está-nos a parecer que tantos foram os relatorios de planos monumentaes recebidos pela commissão do centenario e tanto e tanto o tempo que ella perdeu inutilmente na leitura, que, num movimento de irritação, resolveu barrar a effervescencia inventora dos que sonham com o brilho e a grandeza das festas da independencia.

Mas, apezar de não mais necessitar de suggestões, já teria a commissão do centenario cuidado de mostrar, no anno vindouro, todas as manifestações da nossa cultura, do nosso gosto e da nossa expressão artistica? Parece que não. O que até agora se tem visto são planos de construcções materiaes — palacios, hoteis, casinos, o local para a exposição das industrias e muito pouco mais. A cultura artistica do paiz parece-nos que ainda não preoccupou o espirito dos que têm sobre os hombros a responsabilidade e a iniciativa da commemoração do nosso emancipado.

Dir-se-á que essa cultura artistica é uma baléla. Não é verdade, mas, mesmo que o fosse, havia necessidade de incentival-a.

Até agora não se ouviu falar no estimulo que o governo dará ao theatro. Não se sabe, até hoje, o que será o theatro do centenario.

Deve estar nos planos dos executores das festas o levantamento de um tablado no recinto da exposição, para a representação de peças nacionaes por actores nacionaes. Assim foi na exposição de 1908 e é do nosso costume fazer hoje o que hontem fizemos.

Mas isto de theatro no recinto da exposição é pilheria. O que houve na exposição do governo Affonso Penna foi o fracasso estrondoso. O publico não o engulliu uma só noite; durante todo o tempo das festas, enquanto os outros pontos de divertimentos transbordavam de povo, o theatro viveu rigorosamente ás moscas. Quem vae a uma exposição, a não ser um temperamento impenitentemente artistico, é pelas attracções das exterioridades, pelo brilho e pelo esplendor das coisas materiaes; não quer trancar-se duas ou tres horas numa sala, para assistir a um espectaculo.

Além de tudo, o plano de um theatro no recinto da exposição é um plano que a experiencia já nos mostrou que, além de mesquinho, é irrealizavel. A preoccupação artistica do paiz deve ser a do ambiente artistico. Não nos póde satisfazer que haja um theatro na exposição haja (e isto quando se consiga realizar) alguma coisa que dê idéa da nossa cultura theatral. E' necessario que a expressão d'arte se manifeste em toda a cidade, formando um largo ambiente de influxo patriotico.

De pouco nos serve ter no ambito da exposição um palco de molde artistico, quando, a dois passos, os outros theatros expõem aos olhos do publico [illegible]. Se o visitante, depois de percorrer os pavilhões dos nossos productos industriaes, [illegible], teria completamente desfeita a impressão do avanço da industria nacional.

O olhar do governo deve estender-se por todos os theatros. E' assim é necessario por muitos motivos.

Quando se começou a falar na commemoração do centenario, houve em toda a gente uma febre desvairada de impulsionar o theatro. Não se falou noutra coisa durante mezes. O Congresso creou premios para as mais lindas peças de assumpto historico, para dramas e comedias de modalidade civica. O mesmo fez a Academia de Letras, que hoje está em condições financeiras de fazer taes premios. A mesma idéa surgiu na Sociedade dos Autores Theatraes, que lá tem o seu cobresinho cuidadosamente guardado na Caixa Economica.

Neste paiz tudo mesmo se julga com virtudes para produzir uma comedia ou um drama. Não ha um musicista que não tenha tentado os primeiros accordes de uma opera.

Os escriptores e os maestros estão a trabalhar ferozmente, sôprados pelo grande estimulo do dinheiro que, em todos os tempos, foi um elixir admiravel para dar vida á inspiração. Amanhã apparecerão, fatalmente, as operas, as comedias e os dramas patrioticos.

Que irá o governo fazer com isto? Pagal-os e remettel-os ao archivo publico? Uma peça de theatro não foi feita para ser guardada: a sua unica finalidade é a representação.

Terá o governo o arrojo de organizar companhias para as levar á scena? Ninguem sabe o que fará, não só porque seria dispendioso, como irrealizavel. No nosso paiz, a organização de uma companhia de qualquer genero theatral é mais difficil do que actualmente, em Portugal, a formação de um ministerio.

Palco da exposição? Impossivel. São tres os generos premiados — a opera, a comedia e o drama, e, com certeza, o governo não terá o milagre de conseguir que um só grupo de artistas tenha habilidade para as tres feições da arte do palco.

Só ha um remedio, um unico. E' subvencionar as companhias existentes, o melhor, pagar-lhes um dinheiro certo para que apresentem em seus theatros as obras premiadas.

Não ha nenhuma pilheria em classificar de sacrificio a representação das peças que vão ter o premio nas festas do centenario.

Não ha, porque fatalmente, fatalissimamente, as obras premiadas não prestarão para o palco, e de menos interesse para o publico. Ha nisso tudo a complexidade do theatro. E' muito difficil, pela simples leitura, saber se um trabalho é bom. E' necessario uma pratica prolongada, e os technicos mais severos e mais habeis enganam-se todos os dias.

Entre nós as commissões são dadas não a quem possue virtudes para desempenhal-as, mas a quem tem situação official para as conceder. Ninguem se lembra de que, para conhecer do valor das peças do centenario sejam escolhidos um ministro, um medico de nomeada, um engenheiro de fama e um advogado rico.

Em segundo logar porque, sendo este um paiz de literatos, a commissão julgadora só verificará do valor literario da peça. O valor literario de um trabalho theatral é differente do valor literario de um outro genero de literatura, o romance, para exemplificar. No romance o que predomina é o grande surto e que podemos chamar literario — a phrase, o estylo, a originalidade do autor. A acção póde ser secundaria.

No theatro o que predomina é a theatralidade, essa estranha coisa mysteriosa, intangivel, que [illegible] a maioria das vezes, [illegible] sem perceber. O valor literario de uma peça não póde ser visto parallelamente como o valor literario de uma pagina de romance. No palco tudo é o conjunto. O theatro é a dynamica, e a dynamica não tem parallelas. Se alguem fizer uma peça toda dialogada em cassange, e ella tiver acção, verdade, muita verdade e muita acção, essa peça será um trabalho de valor excepcionalissimo. A literatura de uma peça é o ambiente.

Certamente os julgadores não vão pensar assim. A primeira coisa que irão verificar é o portuguez de lei. [illegible] Verifica-se já que a peça está escripta em "linguagem bonita", e, se fôr em verso, se os versos estão no rigor das escolas [illegible].

Do que se chama propriamente o theatro, daquillo que o publico na sua inconsciencia exige, ninguem cogitará, não só por ignorancia como por defeito de educação artistica.

Podemos, nessas condições apostar, desde agora, que as peças premiadas serão theatralmente as peores.

Haverá alguma companhia que as dispute? Ninguem acredita.

Mas todos estarão dispostos ao sacrificio a troco de dinheiro.

E é o que o governo terá que fazer. Entregar as operas á companhia lyrica que occupar o Municipal no tempo das festas, os dramas á sra. Italia Fausta, as comedias á melhor empreza que existir, os melodramas á companhia do S. Pedro.

E pague-se, e pague-se bem, que de outro modo seria uma pilheria [illegible].

VIRIATO CORRÊA

Topicos & Noticias

O tempo

Boletim do Observatorio Nacional: "Situação geral da atmosphera ás 9 horas de quinta-feira: [illegible]"

[illegible]

Correio

Esta repartição expede malas hoje pelos seguintes vapores: "Manáos", para Victoria e mais portos do norte; "Cuyabá", para Santos e Rio Grande do Sul.

A carne

[illegible]

O curador de residuos que, está tratando de cumprir os testamenteiros, nos casos em que já deva estar cumprida a vontade dos defuntos, pela execução integral dos testamentos, lembrou hontem, numa entrevista, a unica medida de segura efficacia, para compellir os relapsos ou os omissos. [illegible]

Hoje, só se procede ao calculo, se ainda existe algum premio, ou premio apurado, ao pro labore. Recebido este, apparece o interesse que, para percebel-o, revelavam até então os beneficiados. [illegible]

Mas agora que se trata de taes deficits e vicios, convém que não se limite essa tarefa saneadora. Vale a pena (saber como andavam as prestações de contas dos tutores, contra os quaes o 2º curador de orphãos começou a agir há mezes, e o da Vara). Não exageramos dizendo que ha um mundo completo desculabro, e nisto se encontra a esperança que é. [illegible]

Toda gente enxerga o fausto, o luxo nababesco em que vivem simples escreventes de cartorio, em empregos cujos vencimentos mal lhes bastariam para viver. [illegible]

Ao presidente da Republica, o ministro da Agricultura entregou as informações do seu Ministerio [illegible]

ex. terá de apresentar ao Congresso, na proxima reabertura.

O dr. Barredo Leal, auditor de guerra da 6ª circumscripção militar, officiou directamente ao general Silva Pessoa, commandante da Policia Militar, communicando que este fôra sorteado para substituir, em um conselho de guerra, o general Dias de Oliveira, durante o seu impedimento. O general Pessoa respondeu que, estando á disposição do ministro da Justiça, ia levar o facto ao conhecimento desse auxiliar, que resolveria sobre o seu comparecimento.

Realmente, é estranhavel que tenha sido sorteado para um conselho de guerra um general fóra do serviço do Exercito, e portanto não incluido na escala competente, como estranhavel é ainda a substituição, "durante impedimento", de um membro desse mesmo conselho, que não comporta, pela sua propria natureza, essas substituições provisorias.

O general Silva Pessoa, commandante da Policia Militar do Districto Federal, conferenciou hontem longamente com o sr. Ferreira Chaves, que está substituindo interinamente o sr. Alfredo Pinto na pasta do Interior.

Telegramma da Bahia annuncia a probabilidade de suspensão dos serviços da Companhia de Navegação Bahiana, devido ao governo do Estado não poder custeal-a. Para dar uma idéa da situação dessa empresa official de transportes, basta dizer que ha funccionarios da mesma com vinte e trinta mezes de atrazo nos seus vencimentos.

Seria inutil, deante deste facto, discutir a quem cabe a responsabilidade da interrupção de um trafego maritimo de maior importancia para a Bahia e que a põe em contacto com todo o Brasil, porque [illegible].

Na Bahia as viagens pelo interior são penosas e incertas, donde a preferencia concedida aos vapores, que costeando largo trecho de territorio seu, de um certo modo estabelecem o contacto indirecto de varios municipios visinhos, que se tocam pelos limites naturaes das serras e dos rios, mas se desconhecem pela falta de um systema de estradas de accesso facil e prompto.

Ora, é a Companhia de Navegação Bahiana que estabelece o traço de união entre diversas localidades do Estado separadas por esses obstaculos, proporcionando a verdadeira circulação necessaria ao seu organismo economico. Reduzir-lhe a intensidade do trafego já seria um mal de effeitos incalculaveis. Supprimil-a integralmente é um desastre irreparavel, que custa a admittir, por ser ella tão indispensavel á Bahia como o ar aos pulmões.

Por isso é de calcular a emoção que haverá despertado a noticia da proxima suspensão do seu trafego, se é verdade que a Navegação Bahiana está de facto condemnada a morrer.

O dr. Ferreira Chaves, ministro da Marinha, esteve hontem, pela manhã, na secretaria do Interior, onde despachou o expediente [illegible] do ministro dr. Alfredo Pinto.

O dr. Alfredo Pinto foi hontem operado, pela manhã, na Casa de Saude Dr. Poggi, pelo dr. Raul Baptista, correndo a operação com exito satisfatorio. O ministro da Justiça passou o dia sem incidente, [illegible] o seu estado sensiveis melhoras.

Muitas foram as visitas que o enfermo recebeu por telegrammas e pessoalmente.

O sr. S. Gracie, consul geral do Chile, esteve hontem no Itamaraty, onde foi agradecer ao sr. Azevedo Marques, ministro das Relações Exteriores, em nome do sr. Agustin Edwards, ministro do Chile em Londres, e que passou para a Europa, a bordo do "Avon", a gentileza de s. ex. mandando em seu nome um official de gabinete cumprimentar aquelle diplomata chileno.

De quando em quando, a policia empreende uma dessas suas [illegible] campanhas contra o jogo... E' uma especie de santa cruzada, com um vasto programma de moral rigida e propositos intangiveis. [illegible]

[illegible]

tem em vista, o sr. Simões Lopes visitou-o e, ao que se noticia, não gostou da pechincha.

Mas o que é curioso é a confiança do "povo" da localidade, ou melhor, dos interessados, na acção do engenheiro Teixeira Soares, da Leopoldina, para forçar o ministro. No despacho lastima-se que esse engenheiro não haja acompanhado o ministro. Assim, diz-se, as difficuldades estariam removidas e o que se mostrou pessimo ao sr. Simões Lopes ficaria sendo optimo.

Vale o mesmo que dizer: os terrenos não servem para a estação experimental de trigo, mas, como o que importa para a venda é ter um padrinho forte ou interessado de prestigio, elles deverão servir, pelo menos, á séde de uma estação experimental... de batatas.

Ingenuidade de matutos? Não. Esperteza. Os nossos desgraçados progressos economicos autorizam, em regra, que se admittam taes coisas. Não nos espantemos com o pittoresco sempre novo dos nossos velhos habitos.

A Recebedoria do Districto Federal arrecadou de 1 do corrente até hontem, a quantia de 5.914:178$371.

Em egual periodo do anno passado, a renda importou em 2.191:368$336.

Dois governadores de Estado responderam já ao telegramma do sr. Simões Lopes, pedindo que sejam facilitados todos os meios para que a commissão de technicos e banqueiros, que deseja examinar o nosso desenvolvimento como paiz productor de algodão, possa realizar a effeito a sua tarefa. [illegible]

O desenvolvimento da nossa exportação de algodão, que subiu de 2.400 contos em 1916 a 80.697 no ultimo anno, dando-nos o terceiro logar entre os productores desse artigo, quando temos capacidade para fornecer todo o algodão necessario ás industrias europêas, foi o que provocou essa visita.

[illegible]

Na Primeira Pagadoria do Thesouro Nacional serão pagas hoje, as seguintes folhas: pessoal da Viação, pensões A-Z, pensões provisorias e praças de pret.

Os que deixarem de receber no dia proprio só serão attendidos do 20º ao 22º dia util.

Appareceu mais um apparelho de signaes em experiencia na Avenida. [illegible]

[illegible]

Torna-se preciso o combate á venda de toxicos, feita clandestinamente em varios pontos da cidade. [illegible]

[illegible]

Politica de esmagamento

O embaixador allemão na Conferencia de Londres compareceu hontem á sessão secreta da commissão de negocios estrangeiros do Reichstag, para explicar a acção que desenvolveu na Conferencia de Londres, até ao momento em que os alliados romperam as negociações, resolvendo occupar toda a região do Ruhr. A proposito uns telegrammas deixam suppôr que os alliados aguardam novas propostas germanicas, para serem estudadas noutra conferencia. Na altura a que chegaram as coisas, por deliberação exclusiva de inglezes e francezes, será muito difficil que de novas combinações, porventura ainda realizaveis entre elles e os allemães, venha a resultar a evacuação daquella magnifica porção territorial, onde a Allemanha moderna ia buscar o minerio com que desenvolvia a sua esplendida capacidade industrial.

Agora, como antes da guerra, os alliados procuram dar-se á innocencia, levando aos hombros dos allemães a responsabilidade da situação. Já de ninguem, entretanto, podem merecer o menor credito. Manipularam elles a guerra, formando o seu systema de allianças politicas, á proporção que solidificavam forte poder armado, de que um dos exemplos mais typicos é a lei dos tres annos de serviço militar, creada na França algum tempo antes de rebentar o conflicto. A par dessas allianças, envolveram a Allemanha num circulo de ferro, de onde ella só póde sair pela porta da guerra. Depois disto, lançaram-se numa intensa propaganda por todo o mundo, e em nome do direito e da justiça, conseguiram que elle os auxiliasse a vencer o adversario gigantesto, transformando numa cruzada uma empresa inferior, de puro fim commercial.

Em pouco tempo, a Allemanha tornára-se o paiz mais industrial da terra. Quando toda gente suppunha que consumia artigos inglezes, pelo facto de trazerem elles a marca — "Made in England", enganava-se manifestamente, visto como tinham sido manufacturados na Allemanha. Foi o que se apurou na propria Inglaterra, determinando a reacção subterranea que terminou na guerra. O commercio germanico, formando um surto prodigioso em todos os mercados, dentro em pouco batia o inglez, pela pratica de processos plasticos, segundo os quaes os compradores eram grandemente favorecidos com vantagens de pagamento, até então desconhecidas. A organização bancaria da Allemanha, por seu lado, não conhecia difficuldades a vencer para auxiliar os negocios mundiaes. Accrescente-se a esse conjunto de admiravel expansão economica uma navegação que se desenvolvia audaz, aperfeiçoando as construcções e tornando-se a preferida sobre todas as outras, entre as quaes a Inglaterra havia primado, e ter-se-ão os motivos por que os alliados organizaram a guerra. Tratava-se pura e simplesmente de esmagar a Allemanha.

O facto, porém, é que ella não se deixou vencer em face da derrota. O pouco tempo decorrido da assignatura do armisticio até hoje, foi bastante para demonstrar que lhe não faltava capacidade de reerguimento. Começaram a mover-se as suas industrias, preparando-se para a concorrencia, e já o papel de impressão, os productos pharmaceuticos e outros soffriam baixa, determinada pela volta da Allemanha aos mercados, quando comprehendendo os perigos desse facto, os alliados, na Conferencia de Londres, lhe arrebataram a região ulheira por excellencia. E ainda se póde suppôr que a Inglaterra procurará restringir o radicalismo francez! Dos inglezes precisamente é que custaria a partir uma palavra de moderação, porque, além da liberdade de acção de que necessitam elles no oriente, e que a França póde conceder-lhes em troca do Ruhr, a nenhuma nação commercial interessa tanto quanto á Inglaterra uma Allemanha incapaz de retomar o logar victorioso, que conquistára em leal concorrencia nos mercados de todos os continentes.

De sorte que, tal como se verificou durante a guerra, os alliados pretendem que o mundo continue tributario dos seus interesses, demonstrando mais uma vez que o que elles condemnavam na Allemanha não era o seu militarismo. Era o desafogo que a acção commercial, industrial e financeira dos seus filhos proporcionava a todos os povos. Jámais o militarismo germanico produziu os perniciosos prejuizos que o pacifismo dos franco-inglezes vae causando ás demais nações, jungidas á contingencia de restaurar as avariadas finanças dos alliados, não só adquirindo a peso de ouro os seus productos, como ainda pagando, em ultima analyse, o feroz imposto por elles lançados sobre a producção exportavel do inimigo vencido, que pretendem anniquilar sem nobreza, com uma criminosa politica de esmagamento a todo o transe.

Dispõem os alliados da força, e esta os torna impunes na pratica desse attentado, que não attinge apenas a Allemanha, mas ainda ao mundo inteiro. Seja. Mas tenham ao menos a coragem de confessar que aproveitam a situação creada pelo afastamento do adversario, a quem impuzeram condições leoninas, certos de que não lhe era possivel acceital-as na Conferencia de Londres.

Ora graças a Deus! Appareceu, emfim, quem acabasse com o encanto da Cantareira, multando-a em algumas centenas de mil réis, pelo facto dos seus bondes trafegarem em Nictheroy com o material rodante estimado nas peores condições.

O heroe foi um fiscal do governo fluminense. Chega-se até a duvidar de tão arrojada façanha contra uma empresa que é um dos fortes tentaculos desse polvo formidavel, que é a Leopoldina Railway.

Tomando a serio o mais recente desastre de carris urbanos na vizinha capital, a fiscalização official poz-se ali em campo e póde observar que, além do material precario, a empresa é absolutamente relaxada quanto ao asseio dos seus vehiculos.

Lendo-se esta informação sensacional, fica-se a pensar quando é que a Cantareira aqui terá uma penalidade semelhante por causa desse flagello que representam as suas barcas. Os calhambeques, além de terem o horario anarchizado, não offerecem garantias de vida para os que nelles são obrigados a atravessar a bahia, em demanda de Nictheroy ou das ilhas.

De reclamações, toda a gente está farta, menos a companhia, habituada a zombar da paciencia do publico.

As embarcações que fazem o serviço de transportes de carga e passageiros no sul de Matto Grosso vão declarar-se novamente em greve. O dia dessa repetição de parede fluvial está até marcado para 15 deste mez, levando a uma extensa zona do Estado, a de maior movimento commercial, os mais justos receios de uma profunda alteração nos seus negocios de importação e exportação.

Fica-se a admirar como é que semelhante situação de incertezas ainda não foi examinada para ser resolvida. As greves ali succedem-se com uma rapidez extraordinaria e de cada perturbação que determinam, os prejuizos decorrentes representam enormes vexames para a propria economia mattogrossense. Demais, sabe-se que nessa historia estão envolvidos os grandes açambarcadores do Estado, que são interessados na paralysação do trafego para que, deante do irremediavel, possam, mais á vontade, encarecer até ao absurdo os preços dos generos de primeira necessidade, que têm armazenados em avultados *stocks*.

E' uma situação que não deve perdurar. Caracterizadas por essa fórma, as greves constituem na região um problema que exige immediata e definitiva solução. Não é possivel que de mez em mez ellas se manifestem sob pretextos que mal disfarçam intuitos inconfessaveis, onde os grevistas apparecem como instrumentos de meia duzia de gananciosos.

Está mais ou menos apurado que uma das causas de tantos desastres de automovel verificados ultimamente em Petropolis se liga ao facto de quasi todos os motoristas amadores, que ali trafegam dirigindo os seus carros, não possuirem a carteira regulamentar.

Na maioria dos casos, são rapazes que fazem isso por *sport*. Divertem-se, vindo para as ruas atropelar os transeuntes e, o que é mais grave, procuram de preferencia os logradouros mais concorridos. A avenida Quinze de Novembro, por exemplo, é um local escolhido para esses torneios perigosos, havendo tardes em que se contam pelas dezenas os vehiculos, cujos *chauffeurs* improvisados não têm habilitações e que tanto mais se excedem nas disparadas vertiginosas quanto maior é a inconsciencia dos riscos de vida que provocam.

Os abusos não se repetiriam dessa maneira irritante, se naquella cidade existisse um apparelho fiscalizador, mas que fiscalizasse de verdade, e não o que lá se conhece vagamente, que nem aos *chauffeurs* de praça se impõe.

Semelhante situação, no entanto, está a exigir um paradeiro. Não é possivel que esses amadores, sem a menor pericia, submettam a população petropolitana ao perigo de a qualquer hora ser victima dos caprichos sportivos.

Agua de Colonia Verdadeira
Economica e de um perfume agradabilissimo — Perfumaria Nunes — Largo de S. Francisco, 25.
(17854)

A directoria de Hygiene do Ceará annuncia que desappareceu completamente, em todo o Estado, o perigo da peste bubonica. A declaração, além de categorica, é official e traz um allivio não só para a população cearense, como para os demais Estados em cujos portos fazem escala os navios que tocam em Fortaleza.

A noticia aterradora de ha muito que vinha sendo propalada. A situação sanitaria ali, pela deficiencia de recursos para uma campanha prophylactica capaz de produzir resultados seguros, sempre despertou receios.

Sem duvida, isto contribuia muito para avolumar as desconfianças e espalhar a má impressão que se tinha todas as vezes que os telegrammas divulgavam os casos de doenças epidemicas naquella terra. Mesmo que os casos fossem reduzidos, logo serviam de pretexto para os boatos que davam o Ceará como um logar onde a saude popular corria riscos muito serios.

Deante dos factos positivos e sob o vexame dessa propaganda, a repartição que tem a seu cargo as responsabilidades desses trabalhos não podia deixar de agir, ajudada pela commissão que o Departamento lá installára.

E' o que se deprehende do seu communicado á imprensa, sendo justo que se registre agora a affirmação tranquillizadora.

Ainda quando o rebate é dado apenas para uso interno, as coisas remedeam-se com as rectificações offerecidas mais tarde. Quando é transmittido para fóra do paiz, as apprehensões se mantêm, e difficilmente o estrangeiro, que delle tem noticia, se convence do contrario.

Canivetes madreperola, marfim, tartaruga, etc. Variado sortimento: CASA HERMANNY.
(13544)

O ministro da Viação autorizou o director da E. F. Central do Brasil a fazer o praticante technico da 5ª divisão, Otto de Oliveira Ribeiro, passar a servir na Commissão de Linhas Telegraphicas Estrategicas de Matto Grosso ao Amazonas, como encarregado da conclusão dos trabalhos cartographicos ora em execução, com especialidade dos da carta do Estado de Matto Grosso.

Machinas para Lavoura as de mais proveito e economia — Na Fundição Indigena.
(13298)

As publicas fórmas e o seu valor como elemento de prova

Uma decisão do ajudante do director da Recebedoria Federal

O dr. Severiano Cavalcanti, ajudante do director da Recebedoria, deu o seguinte despacho no processo de transferencia de immovel, em que é requerente d. Virginia Frugoni Corrêa:

"Pretende a requerente que seja acceita a publica fórma de fls. 2 a 9, para prova do direito de propriedade do predio n. 87, á rua Macedo Braga, que, segundo allega, houve no inventario dos bens de seu finado marido, o qual se processou no 1º officio do Juizo da Provedoria e Residuos desta cidade, e, sendo-lhe exigido o original, correspondente á referida publica fórma, declarou não poder apresental-o por se ter extraviado.

Afim de decidir sobre a pretenção da supplicante, é mister investigar se a publica fórma apontada, de uma certidão extraida de autos forenses, é titulo habil para prova do allegado ás fls. 10, isto é, do direito hereditario da requerente.

Estabelece o Codigo Civil, no artigo 137, que fazem a mesma prova que os originaes as certidões textuaes, assim como os traslados de autos, quando por outro escrivão concertados, e, no art. 138 dispõe que esses instrumentos, extraidos por official publico, têm a mesma força probante dos instrumentos ou documentos lançados em suas notas.

Commentando este ultimo artigo, o dr. João Mendes (Direito Judiciario Brasileiro) nota que o Codigo "por lamentavel falta de attenção, equiparou a força probante dos traslados e das certidões" dando pretexto a que se considere como formal do titulo qualquer certidão. Mas, o que está patente é que o Codigo não faz qualquer referencia ás publicas fórmas, para dar-lhes a mesma força probante dos originaes ou mesmo para qualquer outro effeito.

Poder-se-á, entretanto, incluir entre os traslados, a que allude o Codigo, as publicas fórmas, em geral?

A esse respeito, o preclaro tratadista citado, ensina:

"Os instrumentos formaes podem ser reproduzidos do original em traslado e manifestados por certidões; os outros instrumentos publicos podem ser manifestados por certidões; todos os instrumentos, quer publicos, quer particulares, podem ser copiados em publica fórma, isto é, copiados sob a fé publica do tabellião."

No seu tratado de Processo Civil e Commercial, paragrapho 138, o douto professor João Monteiro define traslado como a cópia do original, considerando a 1ª cópia, o 1º traslado, equivalente ao instrumento original, á escriptura authentica. Esse instrumento, segundo Ramalho (Praxe), dispensa a exhibição do livro de notas, salvo se tiver vicio extrinseco ou suspeita de falsidade. E tal valor lhe empresta o direito que, conforme diz Paula Baptista (Theor. e Prat. do Pro.) "uma vez perdido, não póde ser renovado senão precedendo despacho do juiz e juramento da parte", — preceito, aliás, contido na Ord. Liv. I, tit. 78, paragrapho 19.

O traslado, quando é passado por certidão dos autos em que se juntou o original, faz prova plena. (Bento Faria, Cod. Comm. nota 105).

Publica fórma, pela definição dada por João Monteiro, (op. cit.) é a cópia literal avulsa de um documento.

A este instrumento é de se applicar o que dispõe o art. 153, do Regulamento 737, de 25 de novembro de 1850, isto é, que, se ajuntando cópia, publica fórma ou extracto de algum documento original, feito sem citação da parte, — não farão prova, salvo, sendo confirmados com o original, na presença do juiz, pelo escrivão da causa ou por outro que fôr designado para este fim, etc. E já a Ord. do Liv. 3º, tit. 60, princip., exigia que todas as vezes que um documento fizesse referencia a outro, não se lhe désse fé, sem que o instrumento referido, fosse apresentado, ou viesse incorporado no referente, salvo se o tabellião fosse o mesmo que tivesse feito o primeiro instrumento e portasse por fé o que nelle se contivesse. — No tocante ás certidões, está expresso em lei que ellas fazem prova, independentemente de conferencia (Regul. 737, cit., art. 154).

Parece sufficiente o que fica exposto para levar á convicção de que, entre os traslados e certidões de que faz menção o Codigo Civil, nos artigos 137 e 138, se não podem comprehender as publicas fórmas, que não têm a mesma força probativa daquelles instrumentos, pelos termos expressos de taes dispositivos; e, amparado ainda no preceito do artigo 150 do Regulamento 737, cit., que assim dispõe: "O original será exhibido, logo que alguma das partes requerer", — indefiro o requerimento ás fls., para que a interessada exhiba o original a que se refere a publica fórma com que instruiu a petição inicial de fls. 10, por isso que licito é a esta repartição fazer tal exigencia todas as vezes que seja necessaria para elucidação de duvidas occorrentes ou exacta solução do processo."

Tesouras VITRY, LEGITIMAS, para unhas, bordar, pelles, costura, barba, etc. CASA HERMANNY. Gonç. Dias, 54.
(13544)

SERVIÇO MILITAR

A segunda convocação dos sorteados

Relação dos sorteados do 4º districto:

Carlos, filho de Manoel Cavalcanti de Mello, Antonio Mazzei, Julio Anselmo de Oliveira, Francisco Antonio Mendes, Waldemar Braga, Elizirio Cypriano, João Portella do Nascimento, Antonio Peres de Carvalho, Francisco, filho de Rosa de Souza Ribeiro, Francisco Antonio Mendes, José do Amaral, Francisco Lopes, Gualter Maria Machado, Carlos Borges, Hernani de Sant'Anna, Guilherme, filho de Joaquim Silva Cardoso, Antonio de Assis Dias, Amadeu Pereira da Silva Ribeiro, Mario Moreira, Abilio Barrecas, Geraldo, filho de Porphirio Hygino da Costa, Guilherme Brown, João Christovão da Costa, Belmiro dos Santos, Luiz Gonzaga, Francisco Dias Martins, Mario Baptista da Costa, Linneu Reis, Americo Venezia, Alfredo Ayres Teixeira, José de Mello Fernando, Augusto da Gotta, Alpiano Leitão, João de Salvador, João Coelho Marques, Haroldo Palamone, Clarimundo Silveira Goulart Bittencourt, Manoel Paulo, Alberto Luiz Simoni de Mattos, Sebastião, filho de José Alexandre Cardoso Monteiro, Joaquim Rodrigues, Oswaldo de Oliveira, Ireno Gonçalves, Vicenzo Baraca, Oriandino Martins, José de Campos Amaral, Manoel de Souza, Daniel dos Santos Reis, João de Castro Gaspar, Antenor, filho de Armando Carlos Martins, Manoel Gomes, Pedro Hollendo do Rego Barros, José, filho de Manoel Lopes, Roque, filho de Antonio Vallano, Theophilo Luiz Pompeu, Vicente Ottieri, José Caporini, Benevenuto Vieira de Souza, Alberto Luiz de Rezende, Luiz Moreira de Paula, João Galdino, Antonio Leston, Angelo Leone, Adamastor, filho de Manoel de Oliveira, Benjamin Figueiredo, João Lancelote, Americo, filho de Florencio de Castro Martins, José Firmino de Oliveira, Vicente [illegible], Almiro Panhym, Oscar de Paiva, [illegible]nesto da Cruz Machado, Manoel de Souza Junior, Noel Martins Maia, Luciano Pinsard, Lucio Ferreira, Francisco da Rosa Franco, José de Souza Menezes, Antonio Chaves, Felippe Nunes, Luiz Gomes Tavares, Mario de Oliveira, Ramiro Amaral Filho, Nicoláu Rosina, Antonio Lona Sette, Eugenio Spazzafenno, Crispim do Carmo, Herondino Cruz, Luiz Bonifacio, José Corrêa de Mello, Celstino, filho de Joanna Rita Fernandes, Luzo Ribeiro, Joaquim Fernandes, Benedicto filho de José Teixeira da Silva, Leon filho de João Baptista Louston, Annibal, filho de Luiza Monteiro dos Santos, Mario Cardoso, José Nicolino, Antonio Affonso Pinto, Americo do Nascimento, Raul Pereira de Souza, Octacilio Vieira da Costa, Fabio Antonio Saraiva, Antonio Luigi, Virgilio Pereira Bastos, Antonio Luciano da Silva, Alexandre Gallo, José da Silva filho de Manoel da Silva, Antonio dos Santos, Agenor Pereira, Candido filho de Manoel Sandich Norat, Manoel Gaspar, Sylvio, filho de José Pinto de Almeida Rico, Romolo Lopes Teixeira, Manoel, filho de Manoel Antonio da Costa, Manoel João da Rocha, Arthur da Silva, Carlos da Costa e Silva, Augusto de Oliveira Santos, Esdra Mello de Carvalho, Manoel Pinto Ferreira, Ramiro Francisco de Oliveira, Plinio Ferreira Maia, Manoel, filho de Manoel Ignacio Celestino de Souza, Luiz, filho de José da Costa, Waldemar Campos, Sylvio Totti, Hugo Pacheco, Alfredo de Almeida Soares, Oscar do Amaral, Waldemar Alegria, Leopoldo Rocha, Luiz de Araujo, Manoel José de Almeida, José Lourenço, José de Jesus, Eduardo filho de Deolinda Maria Pires, Jorgelino Pinto, Americo Barreto da Silva Guimarães, Adolpho Sebastião de Lima, Nestor Martins Fernandes, Domingos Dias da Silva, Alberto da Costa, Guerino Francisco Seta, Francisco Micheli, Sizenando Camargo, Americo Passaro, João Pato Pombar, José Carneiro da Cunha, Otton Giesbrecht, Horacio Inglezias, José Pinto, Carlos Oliveira, José da Rosa Garcia, Jorge Cardoso, Arthur Ribeiro Ferraz, Manoel Lopes Martins e João da Silva.

— Relação dos sorteados do 3º districto:

João de Andrade Oberg, Victor Alonso, Argemiro Peniche, Octavio João Casimiro, Irineu da Silva Valle, Henrique Dietrick, Victal, filho de Cesario Marques de Souza, Alberto Domingues da Silva, Moacyr Soto Mayor, Oswaldo, filho de José Francisco da Silva, Waldemar Guyot, Waldemar Lopes de Abreu, Jacintho Pereira Cabrita, Roméo, filho de Luiz Lobo, João, filho de Manoel Lopes Perdigão, Nicoláu Maio, José Serez Garrero, Thomaz, filho de Abel Ferreira Bastos, Augusto Rodrigues Moreira, Americo Gomes de Oliveira, Carlos, filho de Horacio Abilio de Andrade, Ascelino Teixeira, Enzo Peri, Helson, filho de Manoel Ribeiro da Silva, José Ferreira Pacheco, John Robert Drapier, Cide, filho de Henrique José da Silva, João Lourenço, Moacyr de Albuquerque Latuga, Antonio Zingo, Alberto, filho de Manoel Joaquim Teixeira, Ricardo de Oliveira, Miguel Rodrigues Fragoso, Adamastor da Silva, Abilio Joaquim Fernandes, Olavo de Figueiredo Souto, Henrique Gusman, José Ferreira Landim, Flavio de Castro Brown, Augusto Alves de Oliveira, Luiz, filho de José Cardoso Corrêa de Almeida, José Martins de Souza, Delvolino, filho de Julião José Cardoso, Casemiro da Silva, Eugenio Lacerda, Waldemar de Mello Franco, José Arthur Murinelly de Tellé, Alvaro, filho de José Affonso Dias, Waldemiro Antonio Pires, Alfredo Carvalho Silva, Antonio Rodrigues da Silva, José Faria da Silva, Clodomiro, filho de Candido Martins Pontes, Carlos, filho de José dos Santos Drarte, Luiz Paulo da Fonseca, Benjamin, filho de Bento de Oliveira Guimarães, Daniel Manoel, Guilherme, filho de João Sander, Miguel, filho de Abilio Camar, Robespiene Viegas, José, filho de Francisco Coelho Leite Fernandes, Aristodemos Deodoro d'Agostini, Bernardino Moreira Rola, Antonio, filho de Gaspar Maria Lourenço, Juarez, filho de João Gomes da Cunha Ripper Filho.

Navalhas E LAMINAS GILLETTE, Durham e Auto Strop, legitimas: CASA HERMANNY.
(13544)

Conferenciaram hontem com o ministro da Fazenda os srs. Corrêa da Costa, director da Casa da Moeda, Vossio Brigido, director da Recebedoria Federal, e Palhano de Jesus, inspector federal das Estradas.

O ministro da Viação officiou ao da Fazenda, pedindo uma copia authentica da planta da E. de Ferro de Jacuhy, que se acha archivada no Ministerio da Fazenda, e a que se refere á escriptura de doação da citada via-ferrea, feita pela Companhia Minas de Carvão, de Jacuhy, á Fazenda Nacional.

ULTIMAS INFORMAÇÕES

A CONFERENCIA DE LONDRES

Londres, 10 — A's sete horas da noite, os chefes das delegações alliadas reuniram-se na Camara dos Communs, onde o primeiro ministro britannico estava retido pelos debates parlamentares.

A delegação grega acceitou, no seu conjunto, a solução do problema do Oriente, proposta pelos alliados e os delegados do governo de Angora declararam que não estavam munidos dos poderes necessarios para acceitar o accordo. Nestas condições o *statu quo* é mantido provisoriamente.

As missões turca e hellenica regressarão em breve aos seus paizes deixando alguns representantes idoneos para proseguir as negociações com as grandes potencias nesta capital ou em Paris.

O sr. Briand jantou em companhia do sr. Lloyd George, na propria Camara dos Communs, onde o Conselho Supremo effectuou nova reunião para ouvir a delegação arabe.

Berlim, 10 — O "Lokal Anzeiger" noticia que, como represalia ao procedimento dos alliados para com a Allemanha, a Camara de Commercio de Altona (Sleswig) resolveu emprehender o *boycott* das mercadorias britannicas, francezas e belgas.

Londres, 10 — Telegrammas de Vienna informam que, na sessão da Assembléa Nacional da Austria, o presidente, referindo-se aos incidentes que surgiram durante a conferencia de Londres e ás suas consequencias, proferiu algumas palavras de sympathia pela Allemanha.

A revolução anti-bolchevista na Russia

RIGA, 10 — Telegrammas de Moscou informam que as forças bolchevistas conseguiram quebrar a defesa de Kronstadt, em Sestoretsk, derrotando os contra-revolucionarios.

O TERRORISMO NA HESPANHA

O rei Affonso XIII visitou a familia do primeiro ministro Dato

Madrid, 10 — O rei Affonso visitou hoje, em sua residencia, a viuva do primeiro ministro Dato, a quem concedeu o titulo de duqueza, orando junto do cadaver do illustre estadista. Enorme massa popular estaciona, desde hontem, á noite, em frente ao palacete da familia Dato. Ao approximar-se o automovel do soberano, a multidão prorompeu em vibrantes acclamações á sua majestade.

Affonso XIII manifestou á viuva Dato o desejo de fazer por conta do Estado os funeraes do presidente do Conselho, ao que a familia respondeu que, segundo o desejo manifestado em vida pelo illustre morto, o seu enterramento devia ser feito na maior simplicidade.

A familia Dato tem recebido milhares de telegrammas de pezar de todos os pontos do paiz e do estrangeiro.

Madrid, 10—O rei Affonso XIII assignou um decreto, concedendo o titulo de duque ao ex-presidente do Conselho de Ministros, sr. Eduardo Dato.

Madrid, 10 — As autoridades continuam a pesquizar activamente, na esperança de descobrir a pista dos assassinos do presidente do Conselho de Ministros, sr. Eduardo Dato. A ultima versão diz que tomaram parte no ataque ao automovel do chefe do governo varios motocyclos, e não um, como a principio se admittiu. Sobre o caracter do attentado parece fóra de duvida que se trata de uma vingança dos extremistas de Barcelona.

Madrid, 10 — As autoridades prenderam cincoenta individuos suspeitos, entre os quaes figuram varios syndicalistas, socialistas e dos conhecidos publicistas revolucionarios, Becci e Nuñez Arenas.

O governador de Barcelona, entrevistado pelos jornaes locaes, declarou não ter a menor duvida de que o assassinato do primeiro ministro Dato foi obra de um *complot* syndicalista.

O Nuevo Club, conhecida sociedade aristocratica, offerece um premio de meio milhão de pesetas a quem descobrir os assassinos do sr. Dato.

Madrid, 10 — Realizou-se, hoje, ás 10 horas da manhã, com enorme acompanhamento, a cerimonia do enterramento do presidente do conselho de ministros, sr. Dato, comparecendo o rei Affonso XIII, que acompanhou o cortejo, ao lado da carreta funebre. Depois de uma parada na Camara dos Deputados, o cortejo poz-se novamente em marcha para o cemiterio de Santo Izidro, onde foi sepultado o illustre estadista, sendo a primeira pá de cal deitada pelo rei Affonso XIII, cuja commoção foi até ás lagrimas, ao ver baixar á sepultura o corpo do seu primeiro ministro. Acompanhou tambem o enterro, o ex-sultão de Marrocos, Muley Bafid.

O MINISTERIO PRUSSIANO DEMITTIU-SE

Berlim, 10 — (Official) — O Ministerio prussiano acaba de se demittir. Os ministros, porém, conservar-se-ão á testa das respectivas pastas até á constituição do novo gabinete.

O ministerio tinha approvado, por unanimidade, a attitude de von Simons na Conferencia de Londres.

Conselho da primeira divisão da Liga Metropolitana

Reuniu-se hontem á noite o Conselho da primeira divisão da Liga Metropolitana, que se iniciou nos trabalhos do proximo campeonato do Rio de Janeiro. Foi eleito para secretario o sr. Candido Elesbão do C. R. Vasco da Gama, elegendo ainda o Conselho as seguintes commissões: Para exame de campo: Ferreira Vianna Netto, Paulo Canongia e Manoel Rodrigues de Souza; para organização da tabella do campeonato: Candido Elesbão, Evaristo da Veiga, Paulo Canongia, Joaquim Guimarães, José Soares Barbosa e Heitor Luz.

Na parte de pequenas informações usaram da palavra os representantes do Palmeiras e Andarahy.

O primeiro felicitando os clubs Andarahy e Villa Izabel pelo reatamento de relações, appellando ainda para o S. Christovão e Bangu', no sentido de ser conseguido um melhor entendimento nas suas relações, ligeiramente extremecidas. O representante do Palmeiras falou ainda sobre a attitude de cinco clubs que se reuniram, tomando medidas que interessam a todos os clubs da divisão, solicitando destes uma acção mais amigavel, que não deixasse transparecer intento de imposição, contra os interesses dos demais disputantes do campeonato. Sobre este ultimo assumpto foi que falou o representante do Andarahy, que sensurou os cinco culbs que se reuniram no Jockey-Club, achando o seu gesto antesportivo, irregular e pouco honesto.

S. s. foi bastante energico na sua oração, envolvendo na mesma o America e os nomes dos srs. H. Luz e A. Guinle, fazendo sobre estes dois ultimos, em momentos de causar sensação, accusações graves, relembrando factos da vida sportiva dos mesmos cujo valor declara desconhecer, bem como dos demais que compareceram á citada reunião, com excepção do sr. Alair Antunes. Nessa occasião foram ouvidos varios apartes, tornando-se a reunião bastante agitada nessa parte.

FARDAS e ENXOVAES
para collegiaes, todos os modelos
n'A TORRE EIFFEL
Ouvidor, 97 e 99
(17991)

MALAS Inglezas, e todo o nescessario para viagens.
n'A TORRE EIFFEL
Ouvidor, 97 e 99
(17991)

UM PROTESTO JUDICIAL PARA EVITAR COMPLICAÇÕES FUTURAS

Ao juiz da Provedoria e Residuos foi dirigida pelo advogado dr. Nicolão Tolentino Gonzaga a seguinte petição:

"Diz Dalila Nelson Ferreira, outr'ora Dalila Spindola Nelson devidamente autorizada por seu marido Luiz Marçal Ferreira, que tendo sido instituida proprietaria do predio á rua Paula e Silva n. 4 A antigo, hoje n. 35, nesta capital, de que era usufructuaria Maria Spindola Pinto, por disposição testamentaria do fallecido Antonio Borges de Almeida, cujo testamento foi aberto e mandado cumprir neste juizo (documento junto), acontece que, por fallecimento da alludida usufructuaria, foi descripto, nos autos do respectivo inventario, como pertencente ao espolio, o referido predio da rua Paula e Silva.

Nesta conformidade a supplicante para salvaguarda de seus direitos, requer a v. ex. se digne mandar tomar por termo, nos referidos autos de inventario de Maria Spindola Pinto, o protesto que faz de lhe não prejudicar a sentença que, por ventura adjudique esse predio aos seus herdeiros, caso, ouvido o inventariante e o exmo. sr. dr. Curador de Residuos, não concordem em excluir esse immovel do monte partivel, na forma da lei."

OS THESOUROS QUE O CASTELLO OCCULTA EM SEU SEIO...

Foram encontrados, hontem, os primeiros: quinze bombas de dynamite...

Sempre pertubou a imaginação da nossa gente a lenda de que o velho morro do Castello, de tradições tão gloriosas, occulta no seio grandes riquezas, alli sepultadas pelos jesuitas, ha centenas de annos. Hontem, porém, [illegible]

Ha tempos que funcciona, armada na visinhança dos fundos do Supremo Tribunal Federal, [illegible] Mem de Sá, fundador desta leal cidade. [illegible]

A historia é curiosa e merece as honras de uma noticia mais detalhada. Contemol-a. [illegible]

[illegible] qual se ligam as bombas pequenas, de modo a ser simultanea a explosão da machina mortifera. [illegible]

As bombas foram enviadas ao [illegible]

FEZ A ESPERTEZA EM PETROPOLIS E FOI PRESO AQUI

Manoel Fernandes Trovão, [illegible] á rua S. Christovão. [illegible]

De posse dos 600$000, o casal mudou-se [illegible]

Dividas de pennas dagua

O Thesouro pede o cancellamento de varias certidões

O procurador geral da Fazenda Publica requisitou da 3ª sub-directoria do Thesouro o cancellamento das certidões de dividas de pennas dagua [illegible]

CHARUTOS DE HAVANA
IMPORTAÇÃO DIRECTA
LOPES SA' & C.
R. Santo Antonio, 5/9.
(14605)

PARA VISTORIAR O LAZARETO DE TAMANDARÉ

Ao seu collega da Fazenda, o ministro da Viação transmittiu, pedindo providencias, [illegible]

Reabriram-se hontem as aulas da Escola de Estado Maior

O coronel Raymundo Seidl, commandante da Escola de Estado Maior, em cumprimento da ordem ministerial, reabriu hontem as aulas daquella escola, cujas inscripções ascendem a 79 alumnos, sendo 48 do curso de revisão.

Melhoramentos e obras approvadas pelo prefeito

O sr. Carlos Sampaio, antes de partir para S. Paulo, [illegible]

Pelo prefeito, foi approvado o prolongamento da rua Mariz e Barros, [illegible]

Pelo director de Obras, foi enviado [illegible] que se acham localizados na area destinada á Exposição, [illegible] seis e os quinze que se serão demolidos.

O COLLECTIVO

Decretos assignados hontem, nás pastas da Marinha, Fazenda, Agricultura, Justiça e Guerra

O presidente da Republica assignou hontem os seguintes decretos:

Marinha — [illegible]

[illegible] veira Mello e Virgilio Carneiro Campello, respectivamente 1º e 2º supplentes do substituto do juiz federal do Recife, séde da secção de Pernambuco.

Guerra — Transferindo: na infanteria, os majores Fabio Fabrizzi, do 17º de caçadores em Corumbá, para o 16º em Cuyabá; Candido Teixeira Cardoso, deste para aquelle; Gustavo Maria de Andrade Santiago, do 3º batalhão do 9º regimento, no Rio Grande, sem effectivo, para o 10º de caçadores em Ponte Uova; os capitães Candido José de Oliveira e Silva Sobrinho, da 2ª companhia do 2º batalhão de caçadores, em Nictheroy, para a 1ª do 6º regimento em Caçapava; Julio Gonçalves de Azevedo, deste para aquella companhia, e João de Siqueira Queiroz Sayão, do quadro ordinario para o supplementar;

na cavallaria, os majores Ptholomeu de Assis Brasil, do quadro ordinario para o supplementar; Adolpho Rodrigues de Mesquita, deste para aquelle quadro, sendo classificado no 7º regimento de cavallaria independente, em Livramento; José Fernandes da Silva Mello, do 2º regimento independente, em S. Borja, para o 4º regimento sem effectivo, e Joaquim Fernandes da Silva Brandão, deste para aquelle regimento;

na artilheria, os coroneis João José de Lima, do quadro supplementar para o ordinario, sendo classificado no 1º regimento na Villa Militar, e Raymundo Pinto Seidl, deste para aquelle quadro, e o capitão Frederico de S'queira, do quadro ordinario para o supplementar.

O arrazamento do morro do Castello e outros planos do prefeito

O prefeito revogou, para todos os effeitos, o decreto que approva os novos planos organizados para o arrazamento do Morro do Castello e tambem declarava desapropriados todos os predios e terrenos necessarios á execução daquelle melhoramento.

Revogando o decreto n. 1.451, de 17 de agosto de 1920, foi o prefeito substituir aquelles planos pelos organizados pela directoria de Obras e Viação para o arrazamento do mesmo morro e melhoramentos a realizar-se na area resultante.

O prefeito já tendo deliberado, de accordo com o governo da União, demolir os velhos edificios da Faculdade de Medicina, situados á rua da Misericordia, e da antiga Intendencia da Guerra, no becco do Trem, e circumvizinhos, afim de installar nessas areas a Grande Exposição do Centenario, [illegible] do Interior e Justiça o laudo [illegible] que devem ser desapropriados nas ruas da Misericordia, beccos do Trem e da Musica e largos da Misericordia e da Batalha e que se tornam necessarios á execução desse plano.

O dr. Carlos Sampaio approvou a minuta que lhe apresentou o director de obras municipaes para a concorrencia que será aberta para a construcção de um hotel no Morro da Viuva, em terrenos que serão cedidos pelo ministerio da Guerra para aquelle fim.

O prefeito, approvando os novos planos, organizados pela directoria de Obras, do alinhamento e meios fios da avenida Rio Branco e praça Floriano, entre as ruas Treze de Maio e do Passeio, revogou o decreto n. 1.425, que, em 22 de junho de 1920, approvou os planos de alinhamento dos referidos logradouros.

Amanhã
50:000$000
Centro Loterico
R. SACHET, 4
(17994)

LE MOBILIER, afim de facilitar a sua proxima mudança da rua Chile 31, para a Rua Uruguayana 41, vende a preços reduzidos durante o mez de março, todo o stock de Moveis e Tapeçarias.
(17712)

A CAMPANHA CONTRA O "BICHO", O LENOCINIO E OUTRAS CONTRAVENÇÕES

Dois delegados de policia são autorizados a agir em todo o Districto Federal

Por portaria de hontem, o desembargador Geminiano da França, chefe de policia, resolveu prorogar a jurisdicção dos delegados Francisco Chagas, do 4º districto, e Renato Bittencourt, do 14, para que desenvolvam uma campanha mais intensa contra o jogo do "bicho", o lenocinio e outras contravenções.

O desembargador chefe de policia, aliás, já havia, anteriormente, revogado as jurisdicções de cinco delegados, os drs. Francisco Chagas, Renato Bittencourt, Augusto Mendes, Salvador Conceição e Gilberto Porto.

A POLICIA E OS INSUBMISSOS

As listas dos que devem ser presos são distribuidas

O chefe de policia mandou distribuir a todos os delegados districtaes, assim como aos funccionarios da Inspectoria de Investigação e Segurança Publica, as listas dos sorteados insubmissos, fornecidas pelo ministro da Guerra, para que sejam elles capturados, onde quer que se encontrem.

Ao distribuir essas listas, o chefe de policia deu instrucções aos seus auxiliares para que desenvolvessem a maior actividade na descoberta dos que não querem prestar seus serviços ao paiz.

Quem usa bons perfumes

Não deve esquecer que "A CAPITAL" tem os melhores que vêm ao mercado e que está vendendo-os com grandes abatimentos, afim de reduzir o seu enorme "stock". (15730)

A Red-Star tem o prazer de annunciar ao illustrado publico d'esta Capital e dos Estados, que acaba de inaugurar a sua exposição de abertura da estação.

Mobiliario Elegante de Modernos Estylos e de acabamento precioso, Tapeçarias Estofos e objectos d'Arte

Os artigos da Red-Star são cada vez mais caprichosamente acabados e delineados e os seus preços e condições de venda têm vantagens incomparaveis.

Rua Gonçalves Dias n. 67, 69 e 71 e Uruguayana n. 82

(15532)

O Conselho do Ensino encerrou hontem os seus trabalhos

Foi approvado o orçamento do Collegio Pedro II

O Conselho Superior do Ensino encerrou hontem os trabalhos da presente reunião ordinaria.

Posto em discussão, após a leitura do expediente, o orçamento do Collegio Pedro II, usaram da palavra os srs. Paulo de Frontin, Carlos de Laet, Oscar de Souza e outros, sendo finalmente o mesmo approvado, com a seguinte emenda additiva, apresentada pelos srs. Frontin e Oscar de Souza:

"Para que todos os funccionarios do Collegio Pedro II gozem do augmento concedido pelo decreto n. 3.990, de 2 de janeiro de 1920, propomos que a verba 81, fixada no parecer, seja accrescida de 17:160$000, para attender ás gratificações do thesoureiro e auxiliar da thesouraria, bibliothecario, chefe de disciplina, cozinheiro, machinista e serventes do internato."

Em seguida foram approvados os pareceres da commissão de ensino secundario, dando solução a um officio do director do Collegio Pedro II, mandando acceitar os certificados de exames apresentados por João Hubitschk de Figueiredo; rejeitando os "vêtos" oppostos pelo inspector do Lyceu de Humanidades de Campos, aos exames de portuguez alli prestados por Felippe Cabral de Vasconcellos, Dairon Penedo, Djalma da Silva Cabral, José Corrêa Seixas, Laerte Rodrigues de Brito e Leteval Rodrigues de Brito; resolvendo que não poderão mais fazer parte de nenhuma banca examinadora do referido Lyceu de Campos, os srs.: João Alves de Souza Barreto Machado, Manoel Moll e J. W. dos Santos; deferindo o requerimento do major Joaquim Euclydes de Moura.

Com a palavra, o sr. Paulo de Frontin saudou, em nome de todos os seus collegas, o sr. Ramiz Galvão, presidente do Conselho, pela maneira imparcial e energica com que se manteve na direcção do importante departamento publico.

O sr. Affonso Celso applaudiu o voto do orador, em nome da Faculdade de Direito do Rio de Janeiro, que, pela primeira vez, havia tomado parte nas reuniões do Conselho.

Falaram ainda, os srs. Jorge Lossio e Agilberto Xavier, ambos saudando o secretario do Conselho, tendo o ultimo apresentado o seguinte voto que foi approvado unanimemente, sob applausos de todos os membros do Conselho:

"Exmo. sr. presidente do Conselho Superior do Ensino. — Ao terminar meu mandato de representante da congregação do Collegio Pedro II neste Conselho, cabe-me a grande satisfação de requerer a v. ex. que mande consignar na acta da ultima sessão em que tenho a honra de tomar parte, o elogio sincero e ponderado que me merecem o preclaro sr. secretario e os seus dignos auxiliares da secretaria deste Conselho. Que o sr. dr. José Bernardino Paranhos da Silva é um funccionario intelligente, laborioso e honrado, é um facto que desde muito tenho verificado; mas as qualidades excepcionaes com que assiste os membros deste Conselho por informações rapidas e precisas, com que organiza seu serviço, a memoria feliz e a aptidão excepcional com que resume os discursos e as discussões travadas sobre assumptos tão variados como os que se suscitam nessas sessões, é que só agora se me deparou a opportunidade de conhecer "de visu". Assim, requeiro que seja consignada esta declaração como depoimento fiel da verdade e expressão do meu franco louvor. — Sala das sessões, 10 de março de 1921. — *Agilberto Xavier.*"

Os leitores do "Correio da Manhã", devem, em beneficio da propria saude verificar sempre, antes de beber o delicioso refresco "Guaraná Champagne", se o rotulo com a figura duma mulher está na garrafa e se a capsula é da Empresa de Productos de Guaraná, Praça da Republica, 17, telephone Central 4763. (16117)

Uma homenagem da Brigada Policial ao seu commandante

Foi encommendada ao esculptor Laurindo Ramos a herma de s. ex.

Uma commissão composta dos tenentes-coroneis Barbosa da Paixão, Carlos dos Santos e Caldeira Bastos, capitães Odorico Neves e Abilio Dias encarregou o esculptor Laurindo Ramos de executar a herma do general Silva Pessôa, commandante da Brigada Policial.

Na herma figurará o busto de s. ex., esposto pelo mesmo esculptor no ultimo "salon" da Escola de Bellas Artes, o qual será collocado no centro do pateo do quartel general, no dia 23 de abril proximo.

O jovem artista já deu inicio aos seus trabalhos.

Ainda a fallencia de A. M. Pereira de Carvalho & C.ª

Reuniram-se ainda hontem sob a presidencia do dr. Abelardo de Carvalho, juiz interino da 3ª vara civel, os credores dessa fallencia tumultuosa e cheia de incidentes inesperados que vão descobrindo as vergonhas de nosso meio forense.

Depois de julgada hontem a impugnação feita pelo syndico e por outro credor ao credito de J. Sá & C.ª, deviam ser julgadas as impugnações feitas aos creditos do dr. Alberto Brigagão, syndico, de Julio Placido Rodrigues e do dr. Frederico Fróes, sendo que o julgamento da ultima já havia sido interrompido para revalidação de sello em varios titulos que instruem a declaração do credito.

Ao ser annunciado pelo escrivão o julgamento do credito do dr. Brigagão sustentou o dr. Mario Costa, advogado do impugnante dr. Fróes dever esse credito ser julgado por ultimo. Essa providencia, inteiramente sem razão, despertou logo na assembléa e entre os numerosos assistentes a suspeita de obedecer a algum accôrdo secreto.

De facto, ao ser lida a impugnação feita pelo syndico ao credito do dr. Frederico Fróes, impugnação sobre que o juiz já dera anteriormente uma decisão parcial sem que o impugnante a tivesse retirado, declarou este, com espanto geral, que desistia da impugnação por ter verificado ser o impugnado credor dos fallidos.

Houve na sala um surdo e significativo rumor.

Dada a palavra ao dr. Castro Rebello, advogado do impugnante Rubem de Noronha, começou o mesmo advogado declarando não ser o 2º e sim o 1º impugnante, pois o syndico tinha-se limitado a subscrever-lhe a impugnação, e retirando-se agora da contenda pelos motivos que allegou, acabava de fazer um "*fiasco*", porquanto a impugnação por elle subscripta não se fundava no facto de não ter sido o dr. Fróes, credor dos fallidos; antes se funda em parte, em ser elle exclusivamente credor dos fallidos e em parte em ter sido credor dos fallidos.

Nella se allega que dos titulos apresentados pelo impugnado grande numero tem o aval dos fallidos e se o impugnado fosse portador legitimo seria credor delles, mas dessa legitimidade nenhuma prova se offereceu, não havendo acto nenhum de transferencia desses titulos ao dr. Fróes.

Allega-se nella tambem que muitos titulos apresentados pelo impugnado estão ainda avalizados pelos fallidos, mas que esse aval sendo, como é acto gratuito, e tendo sido dado em titulos extranhos ao giro dos fallidos nos ultimos dois annos anteriores á fallencia, sem ser em cumprimento da lei mas de valor superior a trezentos mil réis não podem prevalecer contra a massa. E' o impugnado por elles credor dos fallidos, mas não póde cobral-os da massa fallida em face do que dispõe expressamente a lei.

Na ultima parte demonstrou o dr. Castro Rebello que o vencimento de treze notas promissorias foi alterado pelo dr. Fróes a quem os fallidos as endossaram em branco e com a data do vencimento incompleta.

Nesse ponto da impugnação, talvez o mais interessante, fez aquelle advogado um longo estudo da cambial em branco já em face do direito estrangeiro, allemão, italiano e inglez, já em face de nosso direito, e apoiado na lição dos melhores autores, sempre accordes, mostrou como a faculdade que tem o portador de completar os dizeres da cambial é circumscripto aos limites do pacto da emissão, quando existe esse pacto, como no caso em juizo, onde são innumeras as provas de que havia um vencimento real que não corresponde ao contido nos titulos. Essa prova está na escripturação dos fallidos, em suas declarações e nas do gerente da casa, insuspeito ao dr. Fróes, por quem foi até apresentado como testemunha em uma justificação produzida contra o impugnante.

Salientou o advogado do impugnante que a violação do pacto de preenchimento do titulo cambial, importa mesmo em crime de abuso de confiança, conforme a opinião geral dos autores, todos accordes em sustentar a existencia do crime, divergindo apenas alguns no qualifical-o.

Ao concluir notava-se a ancia dos assistentes pelo julgamento.

O adeantado da hora, porém, não permittindo a defesa, suspendeu o juiz os trabalhos, marcando nova reunião para o dia 17 deste mez.

O IMPOSTO DE CONSUMO

Providencias do director da Recebedoria Federal sobre a sellagem dos stocks de mercadorias

O director da Recebedoria do Districto Federal tomou as providencias necessarias quanto á sellagem dos stocks de mercadorias sujeitas ao imposto de consumo e cujas taxas foram alteradas ou creadas ultimamente.

A referida sellagem abrange todos os productos cujas taxas foram augmentadas ou creadas pelas leis ns. 3.070, de 31 de dezembro de 1919 e 4.230, de 31 de dezembro de 1920 e regulamentadas pelos decretos ns. 14.603 e 14.648, de 25 de fevereiro de 1921 e 26 de janeiro de 1921, é o seguinte:

Pelo que foi resolvido, os estabelecimentos commerciaes disporão de 25 dias (10 de março a 4 de abril) para balancearem e relacionarem as mercadorias que forem passiveis da apposição de formulas de isenção; dentro do prazo de 20 dias seguintes (5 a 25 de abril) deverão apresentar as relações de mercadorias e pedidos das mesmas formulas.

Foi estabelecido que dez dias após o recebimento dos sellos deverá estar completa a sellagem dessas mercadorias.

As que pagam sello mediante guia não devem ser comprehendidas nas relações e pedidos, como tambem não podem ter formulas de isenção as mercadorias que, despachadas na Alfandega, sairam acompanhadas dos sellos respectivos.

Do edital que a respeito faz publicar o sub-director interino da 3ª sub-directoria Arthur Dias da Costa constam diversas considerações sobre a sellagem, bem como as penas em que incorrerão aquelles que deixarem de observar as disposições que se prendem á sellagem.

São as seguintes as considerações com que se encerra o edital enviado ao *Diario Official*:

"Para a sellagem dos stocks serão fornecidas gratuitamente formulas de isenção que deverão ser colladas directamente sobre os objectos, salvo as seguintes excepções:

a — dos productos já estampilhados em poder dos negociantes retalhistas e acondicionados em caixas, barris, maços, pacotes ou em qualquer outro envoltorio fechado, pela apposição nos referidos envoltorios.

b — dos productos já estampilhados ou por estampilhar, em poder dos negociantes atacadistas, que deverão ser acompanhados de tantas formulas de isenção, quantos forem os productos vendidos.

Os negociantes atacadistas mencionarão nas notas de venda o numero de formulas de isenção entregues ou remettidos ao comprador e lançarão no verso destas a data e o numero da nota respectiva.

Para obtenção das formulas de isenção, os negociantes atacadistas e varejistas organizarão, em duplicata, relação dos artigos que constituem seus *stocks* e em duas vias requisitarão as formulas precisas. Nestas mencionarão unicamente a quantidade total de formulas pedidas e naquellas farão descripção detalhada dos artigos em *stock*, por especies, quantidade, se solto ou em volumes fechados ou intactos.

As formulas de isenção não têm valor declarado e servem indistinctamente para todas as taxas.

A inobservancia do presente edital, que se baseia no artigo 241, do regulamento em vigor, fará incorrer os negociantes varejistas em multas de 200$000 a 400$000 e os atacadistas, de 600$000 a 1:200$000 e os que depois de recebidas as formulas de isenção não derem a precisa applicação regulamentar, serão punidos respectivamente com multas de 100$000 a 200$000 e 200$000 a 400$000 e os que apresentarem relações de *stock* em divergencia manifesta com o realmente existente, serão punidos de accordo com a letra c do paragrapho 8º do artigo 219, do regulamento em vigor, isto é, multa de 2:500$000 a 5:000$000.

A's formulas de isenção se applica egualmente o disposto no artigo 50 e 51, do regulamento vigente, isto é, não podem ser vendidas, nem cedidas, sob pena de multa de 1:200$000 a 2:500$000.

O prazo para o recebimento dos pedidos de formula de isenção, será de 20 dias, a contar de 5 de abril proximo futuro e 10 dias depois de recebidas as formulas de isenção pelos negociantes varejistas, são estes obrigados á sua completa applicação."

Concurso de admissão á Escola Militar

Serão chamados á prova oral de algebra, do concurso de admissão á Escola Militar, hoje, ás 10 horas (ponto ás 8), os seguintes candidatos: [illegible]

Turma supplementar: [illegible]

Ao Monopolio da Felicidade
Amanhã
50 contos
Rua Sachet, 14
(17988)

O serviço de recrutamento

Despachos proferidos pelas autoridades da 1ª circumscripção de recrutamento da 1ª região militar: [illegible]

UMA NOVA FABRICA DE FUMOS

A empresa "Sanit" inaugura os seus armazens de venda de cigarros sem colla

A's ruas do Ouvidor n. 124 e S. José ns. 40 e 42, respectivamente, inauguram-se hoje os armazens para a venda a grosso e a varejo de uma nova empresa de fumos, que nesta capital acaba de ser organizada sob o patrocinio do commendador José Martinelli e a denominação generica de *Sanit* (Sociedade Anonyma Nacional Industria de Tabacos). A casa da rua do Ouvidor é, sem duvida, um dos mais lindos estabelecimentos que alli existem. Com uma bella fachada de marmore, forma o seu interior um circulo com artisticas armações. Na rua S. José estão installados escriptorios e os armazens distribuidores dos productos da nova fabrica. A essa installação presidiu tambem o mais apurado gosto.

A empresa *Sanit* é constituida por alguns dos principaes capitalistas residentes no nosso paiz e tem como director-technico o sr. Vicenzo Trapani, culto e conhecido industrial de S. Paulo, onde possue uma grande fabrica de fumos, incorporada agora pela empresa que se acaba de fundar. Outra fabrica possue a *Sanit* á rua Angelo Bittencourt. E' o que se póde chamar um estabelecimento modelo.

Occupa uma area de 2.250 metros quadrados, tem 14 machinas capazes de produzir 2.500.000 de cigarros por dia e emprega já 200 operarios, numero que brevemente, será duplicado.

A fabrica possue pharmacia e enfermaria proprias e está construida segundo as mais rigorosas exigencias da hygiene. As suas machinas são todas de invenção italiana e têm a curiosa faculdade de fabricarem *cigarros sem colla*. Todos os cigarros da S.A.N.I.T. são, portanto, feitos sem colla, o que quer dizer que têm todos os requesitos da hygiene.

Já para o centenario?

Será já preparando-se para o centenario que a conhecida Casa Yankee, da rua do Ouvidor, vae passar por magnifica reforma?

O facto é que antes de entrar em obras, está liquidando com extraordinarios abatimentos o seu esplendido sortimento de roupas finas para homens, principalmente de camisas, no que é realmente especialista. (15738)

CONGRESSO DE AMERICANISTAS

Realizar-se-á hoje, sob a presidencia do senador Lauro Muller, a sessão quinzenal do Comité Organizador do XX Congresso Internacional de Americanistas.

Um funccionario de Fazenda que pede dispensa de uma commissão

O ministro da Fazenda dispensou, a pedido, o procurador fiscal da Fazenda, junto á Delegacia do Thesouro do Estado do Piauhy, José Romero Gouvêa, do cargo de presidente do concurso de 2º entrancia a se realizar na mesma repartição.

A DRAGAGEM DO CANAL DA PIEDADE

Foi transmittida ao Director da E. F. de Theresopolis pelo ministro da Viação, uma copia do officio que, sobre a conclusão da dragagem do canal da Piedade, lhe foi expedido pela Inspectoria Federal de Portos, Rios e Canaes.

Da Lagoa Rodrigo de Freitas surgirá um novo bairro

Tornando-se de necessidade publica o saneamento das margens da lagoa Rodrigo de Freitas, com a construcção de um caes de contorno e canalisação dos rios que alli desaguam, approvou hontem o prefeito os planos organizados pela directoria de Obras para os melhoramentos daquella lagoa e respectiva desapropriação de predios e terrenos, comprehendidos nos referidos planos a execução das projectadas obras e melhoramentos.

Um acto do delegado fiscal no Espirito Santo approvado pelo ministro da Fazenda

Foi approvado o acto pelo qual o delegado fiscal no Estado do Espirito Santo designou o 2º escripturario da mesma repartição [illegible]

A PRAÇA VARNHAGEM VAE TER UM CHAFARIZ

[illegible] officiou ao ministro da Viação solicitando providencias no sentido de ser entregue á Repartição de Aguas e Esgotos, afim de ser, como pede, installado na praça Varnhagem, o chafariz retirado do [illegible] que se acha [illegible] Prefeitura.

O ministro da Fazenda manda supprir de numerario a varias Delegacias Fiscaes

O Thesouro Nacional, em virtude de determinação do ministro da Fazenda, providenciou no sentido de ser immediatamente supprimento ás seguintes Delegacias Fiscaes:

Amazonas, 100:000$000; Alagôas, 50:000$000; Paraná 100:000$000.

Prisão a bordo do "Itaberá"

Um commissario preso por ordem do chefe de Policia

Por determinação da Policia Central, a Policia Maritima realizou hontem uma diligencia, a bordo do paquete nacional "Itaberá", vindo de Mossoró.

Foi alli preso o commissario desse navio Ildefonso Ovidio Galvão, que é accusado pelo passageiro João Henrique de Araujo, de lhe haver furtado a importancia de 2:300$000.

O facto occorreu em Recife, numa pensão alegre, quando o "Itaberá" escalou naquelle porto.

O commissario do "Itaberá", juntamente com o passageiro em questão, passou a noite numa pensão alegre, onde dormiram. Ao amanhecer do dia seguinte, João Henrique de Araujo notou sua roupa jogada pelo chão, dando a perceber que alguem ali estivera e nella tocara. Immediatamente veiu-lhe a desconfiança de um roubo, o que constatou, visto não encontrar mais em seus bolsos a importancia acima.

Apresentada queixa á policia daquella cidade, a victima disse suspeitar do seu companheiro, o commissario Ildefonso. Foram iniciadas as diligencias pela policia, sem que dessem qualquer resultado positivo.

Emquanto isso, o "Itaberá" deixava o porto de Recife, conduzindo a ambos para esta capital.

A policia de Recife achou, comtudo, conveniente communicar o occorrido á nossa policia, a qual determinou a diligencia que a Policia Maritima effectuou.

O commissario do "Itaberá", em cujo poder foi encontrada a quantia de 3:000$, foi mandado para a Policia Central.

NO S. PEDRO
"BRUTALIDADE"
constitue o successo theatral do anno.
(J. 8562)

Transferencia de professores, adjuntos municipaes e guardiãs de escolas

Pelo director de Instrucção Publica foram hontem transferidos:

Os professores de desenho Honorio da Cunha e Mello, para a Escola Profissional Souza Aguiar e Benigno Alves de Carvalho, para a Escola Profissional Alvaro Baptista; As adjuntas de 1ª classe: Alice Carneiro de Miranda, para a 2ª masculina do 4º; Sebastiana Moraes de Figueiredo, para a 9ª mixta do 11º; Eugenia Ferreira Soares, para a 5ª mixta do 4º Floripes Barbosa da Rocha, para a 13ª mixta do 10º; Ezilda Freire de Carvalho, para a 10ª mixta do 5º. As de 2ª: Odette Bittencourt e Leonor Rego Martins Costa, para a 6ª mixta do 4º; Alvaro Palmeira, para a 2ª mixta do 4º; Isabel Dowsley, para a 5ª mixta do 4º; Corina Louzada para a 14ª mixta do 5º; Anna Magdalena Paepeck, para a 9ª mixta do 4º; Jocelyna Esteves Valladares, para a 1ª mixta do 12º; Dulce Ferreira Braga, para a 7ª mixta do 3º; Marianna Luza Pereira, para a 3ª mixta do 2º; Maria Aranha Colás, para a 1ª masculina do 12º; Corina do Amazonas Carneiro, para a 3ª masculina do 21º; Gulmare Hemeterio dos Santos, para 16ª mixta do 7º; Dulce Ferreira Braga para a 7ª mixta do 3º; As de 3ª: Ondina Marques, para a 13ª mixta do 10º; Dora Cardoso Magioli, para a 15ª mixta do 5º; Odette Sperle, para a 6ª mixta do 11º; Irene Catharina Pereira Lyra, para a 4ª mixta do 4º; Maria de Sampaio Pacheco, para a 6ª mixta do 4º; Odila Lima, para a 6ª mixta do 4º; Ida Wirz e Adalgiza Cesar Dias, para a 3ª mixta do 4º; Hilda Goston e Cybelle Dias, para a 2ª mixta do 4º; Sylvia Rodrigues Duarte e Iracema Moreira Fortuna, para a 1ª masculina do 5º; Adelaide Martins Simões, para a 5ª mixta do 4º; Anna Lamego, para a 8ª mixta do 4º; Nadina de Carvalho Ribeiro, para a 1ª masculina do 5º; Antonia Martins, para a 2ª mixta do 4º Rosa Braga Costa Lima, para a 3ª mixta do 4º; Emeryta Feydit Dias, para a 10ª mixta do 5º; Anna de Figueiredo Pimenta, para a 9ª mixta do 2; MariaDelphina do Amorim Lima, para a 2ª masculina do 21º; Alice da Conceição, para a 3ª mixta do 21º; Nair Dehoul Conceição, para a 2ª mixta do 5º; Nair Ramos de Almeida, para a 4ª mixta do 10º; Arlinda Candida Ladeira, para 1ª feminina do 10; Maria do Rosario Freitas, para a 2ª mixta do 11º; Os serventes de escola primaria: Salustiano Vianna, para a 7ª mixta do 3º e Antonio Damasio Filho, para a 3ª mixta do 3º; A guardian Lindonora da Silva Gama, para a 8ª mixta do 7º

DEMITTIDOS EM CONSEQUENCIA DE INQUERITO

O commissario Henrique Mello e o official de justiça Julio de Lemos não pertencem mais á policia

Em virtude de inqueritos policial e administrativo, o chefe de policia demittiu hontem o commissario do 23º districto Henrique Mello, accusado num crime de seducção, e o official de justiça Julio de Lemos, do 22º districto, por se haver envolvido em um conflicto recentemente no Club dos Fenianos.

Para substituir esses funccionarios demittidos, o chefe de policia nomeou : commissario do 23º districto Pedro Paulo de Lemos e official de justiça do 22º districto João Nunes Tibau.

Os trabalhos da demolição dos cercados no posto Z 18

Tudo foi feito em ordem

Tendo um matutino, de hontem, noticiado que na demolição dos cercados, effectuada no posto Z 18, em Guaratiba, pelo rebocador *Marechal Vasques*, do commando do tenente Reis, haviam sido commettidos varias arbitrariedades, esteve em nossa redacção o sr. Firmino Salvaterra, presidente da colonia Z 18, que nos declarou ser inteiramente destituida de fundamento tal informação.

Os trabalhos do *Marechal Vasques*, segundo nos informou aquelle senhor, foram levados a effeito na maxima ordem, respeitando sempre todos os direitos do povo dali.

HOJE: HA
SALDOS
E
RETALHOS
Em todas as secções do
PARC ROYAL
A Maior e a Melhor Casa do Brasil.
(17992)

AS GORGETAS NA DESPESA PUBLICA

A nomeação da commissão de inquerito

O director da Despesa do Thesouro Nacional designou hontem o sub-director Vespasiano Tourinho e os escripturarios Celso Augusto da Silva e Arthur Dias, para, sob a presidencia do primeiro, apurarem a responsabilidade de um funccionario do Thesouro que, para organização de folhas de pagamento, exigia remuneração das partes interessadas, facto cujo conhecimento é attribuido aos continuos do Senado Antonio Alexandre Mendonça e Hilario Romualdo da Silva.

Por haver faltado ao serviço o funccionario Celso Silva, a commissão não poude iniciar hontem os trabalhos o que fará hoje.

Estiveram hontem no Thesouro Antonio Alexandre Mendonça e o jornalista José Felix.

O continuo Mendonça declarou ao presidente da commissão nada saber sobre o facto arguido; que o que sabe é que varios collegas seus pretendiam espontaneamente offertar um mimo ao escripturario Schmidt Caldeira, pela solicitude com que deu andamento ás folhas de gratificações extraordinarias, mas que não levaram isso a effeito, devido á formal opposição daquelle escripturario.

O sr. José Felix, por seu turno, declarou ao sr. Magno Tourinho não caber ao director chefe do jornal que representa a responsabilidade da noticia que motivou o inquerito, a qual foi publicada sem mais detido exame.

MIGUEL BRAGA — Callista. Quitanda, 79, sob., esq. Ouv. Tel. N. 4507. (1888)

NOMEAÇÕES E EXONERAÇÕES NA FAZENDA

Por actos de hontem, o ministro da Fazenda nomeou Antonio Henrique da Silva Machado, Pericles Lopes Balestrero e Eurico Euclydes de Arruda, respectivamente para os logares de escrivães das collectorias federaes em Ponta de Itabapoana e Vianna, no Estado do Espirito Santo e Barra da Corda, no Maranhão, bem como Renato Coelho Machado para o logar de 2º official aduaneiro da Alfandega de Pelotas.

De accordo com as resoluções tomadas no Conselho de Fazenda, foram exonerados á vista das irregularidades apuradas em processos administrativos, Honorato Celandino Soares, do logar de escrivão da collectoria em Villa Gomes e Francisco Xavier Ferreira de Brito, de identico logar em Tres Pontas, no Estado de Minas.

GUARDA-MOVEIS
(Sob patrocinio do industrial Leandro Martins). — Chamados: Ourives n. 41. Tel., Norte 1500. (11780)

Descarrilamento na Central do Brasil

A directoria da Central do Brasil recebeu communicação telegraphica de que o trem M 12 descarrilou ante-hontem, na estação Vespasiano, na linha do centro. Não houve desastre pessoal.

Contrabandistas presos

Os contrabandistas continuam a agir activamente.

Hontem, ás 2 horas da madrugada, a lancha da Policia Maritima *Aurelino Leal* perseguiu um bote que, de pharoes apagados, procurava fugir.

Seus tripulantes, José da Costa, Francisco Borges da Silva, Albino Silva Campinhos e Abel Martins, estando este armado de revólver, ao verem-se surprehendidos atiraram ao mar um volume contendo apparelhos photographicos. Alguns "chassis" ficaram, porém, boiando, sendo recolhidos pela lancha da policia.

Os quatro tripulantes do bote, o "*Montebello*", foram presos e conduzidos para a Inspectoria da Policia Maritima, de onde foram pouco depois removidos para o 1º districto policial.

Interrogados, os detidos não quizeram explicar a procedencia dos objectos que traziam no bote.

A Policia Maritima está procurando apurar a procedencia das machinas e apetrechos photographicos, que eram conduzidos naquelle bote, suspeitando tratar-se de um contrabando.

Pouco depois, a lancha *Aurelino Leal* deteve tambem o bote *São Paulo* e os seus tripulantes Balthazar Duarte e Antonio da Silva, pelo facto de viajar aquelle bote ás escuras.

Esses individuos foram tambem mandados para o 1º districto policial.

O papel para impressão de jornaes

Por edital da commissão fiscal de papel para impressão de jornaes, foram convidados a comparecer no prazo de 30 dias, á Alfandega, afim de comprovarem a applicação do papel que importaram livre de direitos, em 1920, sob pena de correrem á revelia, os respectivos processos de cobrança executiva, os proprietarios dos seguintes jornaes: *Brasil Medico, A Opinião, Espelho do Brasil, Nossa Terra, Nun'Alvares, Albarid, Revista Contemporanea, Mundo Brasileiro, Brasil Moderno, Revista Brasileira, Revista do Mez, Boletim Mundial, Bôas Novas, Revista das Escolas, A Rajada, Revista Policial, Brasil Agricola e Brasil-Portugal.*

S.-I 2040, ARMAZEM COLOMBO. (8540)

O desabamento da rua Barata Ribero

Tendo desabado as paredes de um predio em construcção, á rua Barata Ribeiro n. 582, em Copacabana, e sendo apurado, por uma commissão de technicos, que o desabamento occorreu em virtude de defeitos de construcção, devido á pessima qualidade do material empregado pelo constructor, o prefeito, attendendo ás ponderações que lhe foram feitas pelo dr. Alfredo Niemeyr, director da Obras Municipaes, mandou cassar a licença do constructor em questão, pelo prazo de seis mezes, e ordenou que fosse o proprietario do predio intimado a demolir as obras já feitas, dentro de 10 dias.

A semanal da Associação Commercial

As dividas do governo para com o commercio

Sob a presidencia do sr. Araujo Franco, realizou-se hontem a reunião semanal da directoria da Associação Commercial.

Depois de varios oradores, que trataram de assumptos sem importancia, usou da palavra o sr. Miranda Jordão, para recordar que, quando as onze associações de classes commerciaes reunidas, trataram da necessidade de serem satisfeitas as dividas do governo para com o nosso commercio, necessidade exposta por uma commissão especial ao ministro da Fazenda, o sr. Lauro Muller, no Senado, apresentou uma emenda, autorizando o Banco do Brasil a fazer adeantamentos por conta dos fornecimentos processados. Essa emenda, porém, não foi approvada, o que levou o orador a dizer: Parece-me que o governo póde e deve tomar um outro alvitre mais salutar e conforme as bôas regras commerciaes. O governo tem numerosas contas a satisfazer e, não tendo saldo na arrecadação corrente, póde liquidar as contas que estiverem processadas por meio de letras, emittidas por sua thesouraria a um certo prazo a favor do seu credor. O fornecedor do governo preferirá sempre este modo de liquidar, que é correcto e consentaneo com a bôa praxe, do que esperar semanas e mezes pelo pagamento e que, quando deliberado, se verifica de modo incompleto e sujeito a muitas dependencias e intermittencias.

AOS BARBEIROS

São taes os abatimentos que em perfumarias estrangeiras está fazendo "A CAPITAL", que convém examinar os seus preços, antes de fazer qualquer compra. (J15740)

PARA O SERVIÇO DE RECENSEAMENTO NOS ESTADOS

Os creditos concedidos hontem

A directoria da Despesa Publica concedeu hontem os seguintes creditos: de 50:000$000, á Delegacia Fiscal no Amazonas; de 250:000$, á Delegacia Fiscal no Pará; de 250:000$000 á Delegacia Fiscal no Piauhy; de 100:000$000 a cada uma das Delegacias Fiscaes, no Ceará, Parahyba, Alagoas, e Santa Catharina; 200:000$000 á Delegacia Fiscal no Maranhão; 150:000$ á Delegacia Fiscal em Pernambuco; 200:000$000 ás Delegacias Fiscaes na Bahia e Rio Grande do Sul; 80:000$000 á Delegacia Fiscal no Espirito Santo; 300:000$ á Delegacia Fiscal em S. Paulo; 240:000$000 á Delegacia Fiscal em Goyaz; 50:000$000 á Delegacia Fiscal no Paraná; 1:000:000$000 á Delegacia Fiscal em Minas; 200:000$000 ás Delegacias Fiscaes em Matto Grosso e Sergipe, para serviços de recenseamento no paiz no corrente exercicio.

RESTITUIÇÕES DE DIREITOS AUTORIZADAS PELO MINISTRO DA FAZENDA

O ministro autorizou as restituições de direitos pretendidos por José Henrique & Cia., e H. Bandeira & Cia., de Pernambuco; F. Matarazza & Cia. e asrestituições pedidas pelo dr. Leopoldo M. Lino, M. Pontual & Cia., Dourado Irmão & Cia Rubens & Cia., por falta de complemento dos dispositivos legaes.

ESTRADA DE FERRO DE PETROLINA Á THEREZINA

Devidamente rubricados, foram devolvidos pelo ministro da Viação ao Inspector Federal das Estradas, todos os documentos relativos aos estudos definitivos e respectivo orçamento da 5ª. secção da E. F. de Petrolina á Therezina.

A distribuição de um credito ao Thesouro

A autoridade do director da Defesa Publica posta em seus limites pelo Tribunal de Contas

Em resposta a um pedido de providencias do director da Despesa Publica para que seja annullada e distribuida ao Thesouro Nacional, por conta da dotação de 350:000$, da verba 10ª — Material e confecção de sellos e outras formulas de franquia, do Ministerio da Fazenda, para o vigente exercicio, a quantia de 120:000$, para pagamento do pessoal encarregado do mesmo serviço, o presidente do Tribunal de Contas, em officio dirigido aquelle director, declarou que deixa de tomar conhecimento do pedido por não ter sido feito pela autoridade competente que é o ministro da Fazenda.

FOI ADIADO O CONCURSO DE 2ª ENTRANCIA NA DELEGACIA FISCAL DO PIAUHY

Attendendo o que solicitou o delegado fiscal no Estado do Piauhy, o ministro da Fazenda adiou o concurso de 2ª entrancia que devia se realizar na referida delegacia.

O agente especial da Rio Douro prestou fiança no Thesouro

Na Procuradoria Geral da Fazenda Publica, prestou hontem fiança de 3:000$000 o agente especial da Estrada de Ferro Rio d'Ouro Miguel Pina Rangel Filho.

Menor perigoso

Um pescador navalhado no ventre

O menor Manoel Affonso, apezar de ter 14 annos apenas, já se tem revelado um máo, como o fez ainda hontem, aggredindo, com uma navalhada no ventre, o pescador Francisco Joaquim da Cruz, brasileiro, casado, pardo, de 23 annos de edade e residente á rua Barão de S. Vicente n. 76, casa 9.

Praticado o delicto, Manoel Affonso fugiu.

Sua victima recebeu os soccorros da Assistencia.

A policia do 30º districto soube do caso.

A INSPECTORIA DE NAVEGAÇÃO VAE PARA O ANTIGO LLOYD

Carecendo a Inspectoria Federal de Navegação, de melhores e mais amplas installações para os seus serviços, nesta capital, o ministro da Viação recommendou ao director presidente do Lloyd Brasileiro que providencie no sentido de ser entregue áquelle Inspectoria, logo que fôr desoccupado, o 1º andar do edificio em que funcciona a directoria daquella empresa, afim de ser transferida para alli a séde da referida Inspectoria.

Desesperou-se

E atravessou o coração com um tiro de garrucha

Enfermára ha muito já, e tudo vinha fazendo, baldadamente, para o restabelecimento da saude.

Hontem, o pobre homem chegou ao maximo desespero. E, num instante de desvairo, atravessou o coração com um tiro de garrucha. Morreu logo.

Communicado o caso ás autoridades policiaes do 20º districto, estas estiveram no local, á rua dr. Leal n. 157, no Engenho de Dentro, e fizeram remover o corpo do suicida, que, em vida, teve o nome de João Lopes Pereira Lage exerceu a profissão de empregado no commercio, para o necroterio.

O morto era casado e tinha 32 annos.

EM DEFESA DA UNIÃO

O ministro da Viação remetteu ao 3º. Procurador da Republica as informações necessarias á habilitarem essa autoridade para a defesa da União na acção que contra a mesma move Francisco Alfredo de Oliveira Pereira.

Soldados de policia elogiados

Foram louvados, pelo general Pessoa, commandante da Policia Militar, os soldados do Regimento de Cavallaria Eurides Augusto da Silva e Sebastião Americo da Silva, que na noite de 6 do corrente prestaram relevantes serviços á causa publica e á sociedade, prendendo em flagrante um individuo que havia atirado uma bomba de dynamite em um predio da avenida Mem de Sá, conforme communicou ao mesmo general o 3º delegado auxiliar.

POLICIA

O delegado de dia

Está de serviço, hoje, na repartição central de policia, o 2º delegado auxiliar.

Teve uma hemoptyse no xadrez do 4º districto

Alzira Silva, branca, de 30 annos, casada, residente á rua André Pinto n. 135, na estação de Ramos, estava presa no xadrez do 4º districto por vadiagem. Hontem, á noite, ás 10,40, depois de um accesso violento de tosse, Alzira foi accommettida de uma hemoptyse. Foi chamada a Assistencia, que a transportou para o Posto Central.

Foi receber dinheiro e deram-lhe pancada

Manoel Rodrigues, de 36 annos, portuguez, casado, residente á rua Francisco Eugenio n. 235, apresentou-se hontem á Assistencia para receber curativos de varias [illegible] no corpo.

Disse Rodrigues que era operario da officina de [illegible] de Xavier & Comp., [illegible] rua Gomes Carneiro [illegible], e que os ferimentos lhe haviam sido causados [illegible] ordenado devido.

A policia do 4º districto vae apurar o caso.

O auto atropelou e matou, mas tudo vae sem novidade

Eram 11 horas. Saliamos que um auto tinha atropelado um individuo, á avenida do Mangue, proximo á rua Visconde Duprat. A informação era imprecisa e urgia recorrer á policia local, para a obtenção dos necessarios detalhes. O recurso rapido era o telephone. Respondeu-nos uma voz amavel:

— Queiramos falar ao commissario.

— A Laurindo Cabello, a uma. [illegible]

[illegible]

— Não houve nenhum atropelamento ahi, no Mangue?

— Houve, mas não tem novidade.

— Então, foi preso o *chauffeur*? Está preso o *chauffeur*?

— O atropelado morreu, sim senhor! O *chauffeur* fugiu, mas não ha novidade.

O solicito *prompitdão* [illegible] vasi [illegible] embebedado, no emtanto [illegible] nesses ares [illegible] e a tranquillisar [illegible] se de haver [illegible]

Afinal, por [illegible] sabemos [illegible] victima [illegible] novidade.

[illegible]

— Mas o nome, [illegible]

— Não, [illegible] vai sem novidade, [illegible]

Ferido a bala por um ladrão

A policia registrou o facto, no emtanto, sem lhe ligar grande importancia. Trata-se da aggressão que soffreu Antonio Nicodemo, empregado do Matadouro de Santa Cruz, [illegible] José Rodrigues Peixoto, á rua Almirante Tamandaré n. 28. [illegible]

[illegible] foi surprehendido [illegible] por um gatuno que [illegible] Nicodemo [illegible] o ladrão [illegible] Assistencia, onde receberam os necessarios curativos.

Actos do chefe de Policia

O desembargador Geminiano da Franca, chefe de policia, assignou hontem os seguintes actos:

Nomeando commissario interino do 6º districto Joaquim Albano; Transferindo [illegible] Jayme Corrêa de Azevedo, do 2º districto para o 13º [illegible] de 1ª para o 13º, e José Orge Brandão, do [illegible] Alves Pereira, do 19º para o 2º districto.

Effeitos do alcool

Na porta dos Politicos, hontem, depois de ter puxado a orelha da sócia e bebido como uma esponja, José Pereira da Silva, ás 2,40 da madrugada de hontem, tomou um automovel com um amigo [illegible] á rua Frei Caneca, parou por ter esgotado o seu deposito de gazolina.

O carro rodou sem destino por algum tempo [illegible] zona, que [illegible] seus passageiros [illegible]

O *chauffeur* deu disso conhecimento aos dois passageiros e, emquanto o amigo procurava pagar a despesa para descerem, José, governado pelo alcool, protestava, fazendo berreiro. A' certa altura, a zona estragou. José quiz aggredir o *chauffeur* e este fez-lhe um *gallo* na região frontal, servindo-se de um pão que trazia no vehiculo.

Ferido, José poz a boca no mundo. Appareceu a policia local e levou preso o aggressor, fazendo sujeitar o ferido a curativos na Assistencia.

Demittido por abandono de emprego

Por acto de hontem, o chefe de policia demittiu, por abandono de emprego, o commissario de 1ª classe Aldo Monteiro de Castro, nomeando para substituil-o Ary Leão da Silva.

Morte repentina

O conferente do Cáes do Porto Alberto Carvalho, portuguez, de 44 annos, casado, residente á rua Paula Mattos n. 83, em exercicio no armazem n. 13, foi hontem ali accommettido de uma syncope cardiaca, fallecendo subitamente.

O cadaver foi removido para o necroterio com guia da Policia do 11º districto.

O "monte" no "Miseria e Fome"

A policia do 3º districto teve denuncia, hontem, de que no salão do rancho carnavalesco "Miseria e Fome", estava [illegible] jogando o "monte". Indo ao local, á rua da Misericordia n. 122, o commissario de serviço all encontrou jogando 12 individuos, que foram presos e levados ao districto. [illegible] apprehendidos [illegible] mesa, um relogio de parede e 25$700 em dinheiro.

O ultimo mergulho

Albino Guimarães, guarda da policia do Cáes do Porto n. 47, pardo, de 40 annos, casado, residente na estação de Marechal Hermes [illegible] sempre [illegible] pela meia-noite [illegible]

A policia do 11º districto informou ao escrivão [illegible] de ser encontrado o cadaver do desventurado guarda.

Depois que o homem apanhou, a policia vae providenciar

Queixou-se á policia do 9º districto, José Maria Lopes, branco, de 23 annos, portuguez, residente á rua Laurindo Rabello n. 90, de que fôra hontem á casa de commodos da rua Itapiru n. 375, juntamente com seu amigo José Barcellos, ali morador (foi agredido [illegible] esquerda.

A policia do referido districto abriu inquerito, assegurando que vae providenciar.

Um caso esquisito

Apresentaram-se hontem na Assistencia, para serem medicados, Aristides Ferreira, de 28 annos, solteiro, dizendo-se empregado no commercio, residente á rua Buenos Aires n. 206 e que tinha um ferimento por faca [illegible] na coxa direita, e João Vicente de Moraes, de 33 annos, solteiro, morador no morro da Favella, attingido por um projectil de arma de fogo, na perna esquerda.

O primeiro foi ferido no armazem n. 17 do Cáes do Porto, e o segundo á rua Jogo da Bola.

Ambos declararam que não sabem [illegible]

A policia do 4º districto informou que [illegible] o armazem 17 [illegible] reunião de jogadores [illegible] Aristides teve uma alteração com um companheiro [illegible] sendo machucado por este.

A respeito do outro ferido, também pela policia [illegible]

Depois de curados pela Assistencia, foram ambos internados na Santa Casa, tendo aberto inquerito a policia [illegible]

A inspecção do 1º regimento de infantaria

O general de divisão Manoel Lopes Carneiro da Fontoura, inspector da arma de infantaria, acompanhado do seu estado maior, [illegible] no 1º regimento de infantaria [illegible] Villa Militar, inspecção [illegible]

O referido general [illegible] todo o regimento [illegible]

[illegible] o commandante do regimento [illegible] tenente-coronel Carlos Cavalcanti. (J 9054)

Com a Prefeitura
Os cães e os banhos na praia do Leme

Varios moradores em Copacabana [illegible] praia do Leme, tem vindo a nossa redacção pedir-nos que levemos ao conhecimento do prefeito municipal o facto de [illegible] banhistas levarem cachorros [illegible] praia do Leme.

Os banhistas que praticam esse [illegible] nessa praia [illegible] mente são moradores nos morros que ficam nas proximidades daquella praia. Levam para ali cachorros immundos e que, além disso, tentam de continuo morder as creanças, trazendo as familias em constante sobresalto.

Chamamos a attenção do prefeito municipal para esse abuso de pessoas menos escrupulosas e para o descaso do guarda que inutilmente é mantido naquella praia.

CINEMA VELO
Rua Haddock Lobo, 192
HOJE HOJE
PEARL WHITE, em:
PERIGO DE UM SEGREDO
O film em séries de maior sucesso até hoje editado, e
— A EGREJA DO DIABO —
5 actos de verdadeira technica, effeitos deslumbrantes.
Amanhã — Salvação a tempo, e Lastro Humano. (J 8577)

NOTAS SOCIAES

NATALICIOS

Festeja hoje sua data natalicia a senhorita Sylvia Alves da Fonseca, filha do sr. Pedro Alves da Fonseca.

Fazem annos hoje:

a senhorita Sylvia Pereira Gonçalves;

— o sr. José Domingues Torres, antigo empregado da fabrica de chapéos Julio [illegible];

— o consul Celestino Simões, funccionario do Lloyd Brasileiro;

— o sr. Carlos da Rocha Braga;

— o sr. Ildefonso de Azevedo;

— o sr. Edmundo de Oliveira Gonçalves;

— o 1º tenente da Armada Roberto Veiga;

— a sra. Rosa de Pinto Bastos da Silva, esposa do sr. Augusto da Silva, e Avelina José da Silva.

CASAMENTOS

Realizou-se hontem o enlace matrimonial do sr. Boaventura Francisco França, funccionario do Ministerio da [illegible] com a gentil senhorita Guiomar Antunes.

O acto civil realizou-se, á 1 hora, na 6ª pretoria, e o religioso ás 3 horas, na matriz de Copacabana.

BAPTISADOS

Baptisa-se hoje, ás 10 horas da manhã, na matriz de S. José, o menino Flavio, filho do sr. Augusto Vieira, do commercio desta praça, e de d. Maria Calazans Vieira. Serão padrinhos [illegible] Francisco Calazans e sua esposa.

ASSOCIAÇÕES

Na séde do Centro dos Carteiros realiza-se hoje uma sessão commemorativa do undecimo anniversario daquella associação.

A sessão terá logar ás 9 1/2 da noite, á rua Buenos Aires, 170.

ESCOLARES

FACULDADE HAHNEMANNIANA — Serão chamados hoje, ás 5 horas da tarde:

1º anno medico e 2º anno pharmaceutico — Prova escripta de Microbiologia — Todos os inscriptos.

3º anno medico, 2ª chamada — prova pratica de Physica medica — Todos os inscriptos.

FALLECIMENTOS

Falleceu hontem, a innocente Maria Alice, filha do sr. [illegible] Costa Corrêa, e Alice Faria da Costa Corrêa. O seu enterro realiza-se hoje, ás [illegible] horas, á rua Barão d'Almeida n. 41-A.

O Sr. Ruy Nobre

O Jornal publicará, dentro em breve, um artigo de *Katharine Ward Parmelee*, por onde o *Sr. Ruy Nobre* inicia sua collaboração apreciavel. (J 8470)

DESEJA FORTALECER SEU FILHINHO quando magro,
SALVAL-O quando doente, ALIMENTAL-O BEM ou auxiliar a amamentação [illegible]. Um dos Cremes Infantil em Pó desidratado [illegible] CONSELHOS muito uteis [illegible] LEITE ALBUMINOSO [illegible] (J 7337)

PÓDE-SE FICAR CÉGO
Usando-se lentes sem o exame previo da vista. Na Casa Vieitas procede-se a exame de refracção gratuitamente — Rua da Quitanda, 50. (J 7928)

EM DEFESA DO NOSSO OURO VERDE
A associação dos madeireiros começa a se organizar

Sob a presidencia do sr. Amancio Macedo, realizou-se hontem mais uma reunião da directoria provisoria da Associação dos Negociantes de Madeiras Nacionaes, á qual compareceram diversos negociantes [illegible] commissão encarregada da confecção do seu projecto de estatutos.

Lido, para sciencia dos presentes, o projecto de estatutos, [illegible]

A seguir, discutiu-se diversos [illegible] da Associação dos Negociantes de Madeiras Nacionaes.

Revista Commercial do Brasil

Foi lançado á circulação mais um numero dessa magnifica revista, orgão official da Associação Commercial do Rio de Janeiro e da Federação das Associações Commerciaes do Brasil.

O presente numero vem repleto de excellentes artigos de assumptos de actualidade e de interesse para a classe de que é orgão a conceituada revista.

NO MUNDO DA TÉLA

Stella Maris, no Central

O Central exhibe, hoje emfim, reprise da pellicula em que Mary Pickford conquistou um dos seus mais ruidosos triumphos.

"Stella Maris" é, effectivamente, uma obra de extraordinaria belleza, de soffrimento e de poesia, de profunda e dolorosa emoção. Na interpretação dessas duas creaturas tão differentes, uma nascida entre sedas e rendas, outra filha da miseria, acolhida pela caridade de um asylo de orphãos, o talento da encantadora rainha entre as rainhas da scena muda americana realiza uma das mais bellas, humanas e commovedoras interpretações.

O Espiritismo e seus verdugos

Em vão os inimigos do Espiritismo, no tenebroso afan de lhe impossibilitarem as expansões christãs, se esforçam por tolher a liberdade de acção dos que abnegadamente o procuram difundir.

Todo o esforço nesse sentido empregado, ha de sempre redundar em beneficio da perseguida Doutrina, simplesmente porque a Terceira Revelação não se constitue producto de concepções e urdiduras dos habitantes da terra.

O Espiritismo se propaga em obediencia á soberana vontade de nosso Creador e Pae Espiritual e, contra os dispositivos divinos, jamais prevalecerão os elementos contrarios á elevação da alma, que, a despeito dos obstaculos oppostos pelos scientistas e sabios do mundo, amparada pelos Emissarios do Alto, proseguirá triumphalmente a sua carreira de luz.

Estas cousas affirmamos, porque, acima da presumpção terrena, collocamos a autoridade de Jesus Christo e este, em sua trajectoria por este mundo, claramente prophetisou os acontecimentos de ordem espiritual que, sob a denominação de "Espiritismo", na era presente se registam.

Assim é que, no cap. 16 do Evangelho, João Evangelista, dando testemunho do Mestre, d'Elle reproduz, nos vers. 12 a 15, as seguintes palavras dirigidas a seus discipulos: "Eu tenho ainda muitas coisas que vos dizer, mas vós não as podeis supportar agora. Quando vier porém aquelle "Espirito da Verdade", elle vos " ensinará todas as verdades", por que elle não falará de "si mesmo", mas dirá tudo o que tiver ouvido e annunciar-vos-á as coisas que "estão para vir". Elle me glorificará, porque hade receber o que é meu e vol-o ha de annunciar."

Ora, o Espiritismo, em seus ensinamentos, glorificando o Filho de Deus, obedece exclusivamente ás inspirações do Espirito de Verdade e, por isso, com desassombro dizemos: O espiritismo não teme a guerra que lhe offerecem os incredulos, mas, ao contrario; acceitando-a com tolerancia e amor, bem como outr'ora Jesus, ao defrontar do madeiro os seus verdugos, serenamente exclama, pela voz de quantos o cultuam christãmente: "Perdôa-lhes, Senhor! Não sabem o que fazem!"

* * *

Uma falsidade — Andam espiritos malevolos assoalhando, ao que nos consta, que a Federação, onde como é geralmente sabido, nada se cobra a quem lá vá buscar o de que necessita, está cobrando agora cem ou duzentos reis, não sabemos bem, por vidro de remedio.

Isso não passa de uma das muitas requintadas falsidades de que a [illegible]

[illegible]

Para a Federação, o que tudo recebe de graça, porque tudo o que ella vae dar é de graça [illegible] divino Mestre: "Dae de graça o que de graça recebestes" [illegible]

* * *

Na sessão publica de sexta-feira passada [illegible] Espiritos [illegible] Allan Kardec [illegible]

* * *

Novos socios — Foram admittidos socios da Federação [illegible]

FOLHAS DE PAGAMENTO ERRADAS

Pedem-nos chamemos a attenção do ministro da Justiça para o seguinte caso: que as folhas de pagamento dos empregados da Prophylaxia tem se voltar para a repartição que as confecciona, devido a estarem erradas! Já por diversas vezes nos referimos a essa falta de cuidado que redunda em prejuizo de humildes trabalhadores que lutam com extremas difficuldades para fazer face ás despesas sempre crescentes da vida com os exiguos vencimentos de que dispõem.

Ora, é deveras lastimavel que nem mesmo esses parcos ordenados consigam elles receber em dia, ficando dest'arte em situação mais critica e arriscados a verem desapparecer o credito, unico recurso para que appellam, á vista do atrazo de pagamento.

Chamamos tambem a attenção do inspector da Prophylaxia para que os serventes sejam embolsados (além dos vencimentos em atrazo) das suas percentagens concedidas pelo governo.

Urge uma providencia immediata para sanar essas irregularidades.

Dos Estados

PELO CORREIO

MINAS

Caxambú, 8 — Realizou-se, a noite de 5 do corrente, no salão do Hotel Avenida, perante selecto auditorio, um festival de caridade em beneficio dos pobres desta cidade. A iniciativa dessa festa coube á mme. Alice Teixeira da Silva auxiliada pela sra. Augusta Franco de Sá de Sampaio e outras.

No concerto tomaram parte: mme. Alice Barbosa Teixeira da Silva, cantando a linda "Habanera" do maestro Abdon Milanez; mme. Celina Souza Leão, na aria do "Condor", de Carlos Gomes; mme. Trompowsky, na aria de Santuzza, da "Cavallaria Rusticana" e mme. Maria Amelia de Almeida, no "Fado das Mãos", que agradaram immensamente.

A inspirada e tocante allocução sobre "A Caridade", escripta especialmente por mme. Augusta Franco de Sá de Sampaio e pronunciada com maestria por mlle. Laura Jannual, arrancou os mais vivos applausos da assistencia. O professor A. Cardoso de Menezes deliciou os presentes com o seu extraordinario violino. Além disso, recitaram, com perfeição, duas poesia, mme. Julio Barbosa e senhorita Ceci Riviera.

As encorporadoras desta bella festa deliberaram beneficiar a igreja da cidade com 200$000, distribuindo o restante entre 200 pobres, designados pelas autoridades competentes.

A festa esteve encantadora e se fez digna dos maiores louvores.

PARA'

A riqueza florestal

Não resta duvida que a Amazonia, com os seus elevados coefficientes de vegetação florestal, possue ainda enorme reserva, mas que jámais se podem considerar inexgotaveis, sem replantio systematico, que a sciencia prevê e obriga. Onde não se repõe o que se retira, é obvio o fatal desprovimento.

Segundo Raphael Zoon, autoridade americana no assumpto, a área total das mattas sul-americanas monta a 1921 milhões de acres de 769 milhões de hectares, representando o Brasil todo apenas 48 por cento em tamanha superficie.

O Pará tem 1.220.000 kilometros quadrados, tendo mais ou menos de mattas 921.954 kilometros e de campos 298.046 kilometros; a sua percentagem de mattas sobre toda a área kilometrica é, pois, de 57 "|", mas a verdade é que as suas florestas vão tombando dia a dia ao corte do machado voraz do madeireiro e, se continúa o exterminio intensivo na progressão que está em pratica e na supposição da sua inexgotabilidade, não tardará muito que a reserva florestal dessa parte da Amazonia se encontre annniquilada como as demais do paiz.

A progressão das derrubadas tem augmentado de 8 annos para cá, no Estado do Pará, para fins de exportação de madeiras de lei.

Se a devastação continúa nessa insaciavel e ascendente derrubada, não serão precisos muitos annos para que a inexgotabilidade pericilite.

Já não é sómente para fins industriaes de exportação que a derrubada ameaça a Amazonia; a alta do carvão deu ensejo a que as fabricas e usinas, no Estado, estejam queimando com exito macahubas, aroeiras, massarandubas, acoriquaras, cupiubas, pão d'arco, mangues, guajarú pedra e outras madeiras de lei, nas suas fornalhas.

Daqui a alguns decennios, queimadas e derrubadas as selvas, o Pará estará com as suas ricas florestas dizimadas e com toda a inexgotabilidade "in pulvis!"

E' um crime de lesa economia empregar madeiras de lei como lenha para queimar; mais tarde ou mais cedo se colherão os frutos desses applausos dendroclasticos.

O Brasil previdente e culto, porém, applaudirá á defesa dos remanescentes das suas florestas, da reconstituição das suas selvas, que estão sendo tão cruelmente dizimadas pela ignorancia gananciosa.

PELO TELEGRAPHO

ESTADO DO RIO

Petropolis, 10 — E' amanhã que se realiza, no theatro Petropolis, com a presença do presidente da Republica e sua familia, o grande festival em beneficio do Recolhimento dos Desvalidos de Petropolis e que tanta curiosidade e enthusiasmo vem despertando nas rodas elegantes da cidade serrana.

MINAS

Bello Horizonte, 10 — Foram nomeadas as autoridades policiaes do municipio de Palmyra.

— Em trem especial e acompanhado de sua comitiva e do dr. Caetano Lopes, director da Estrada de Ferro Oéste de Minas, partiu hoje de manhã o ministro da Viação, dr. Pires do Rio, que vae examinar o grande trecho daquella viaferrea e estrada de Goyaz.

O embarque do ministro esteve concorridissimo.

S. ex. irá até Araxá, voltando depois por Bambuhy, Lavras e Barra Mansa, onde tomará o trem da Central, de regresso ao Rio, no sabbado proximo.

— No dia 10 de abril proximo, terá logar a installação solenne do novo bispado de Aterrado.

— Foi sepultada aqui d. Georgina Baptista de Araujo, irmã do dr. Nelson Baptista, official de gabinete do secretario das Finanças.

— Após o concurso a que se submetteu, foi hoje nomeado lente da Faculdade de Medicina da capital, o sr. Godoy Tavares.

— Partiu para S. Paulo, com destino a Poços de Caldas, o dr. Lourenço Baeta Neves, prefeito daquella estancia balnearia.

O prefeito Baeta Neves vae iniciar ali a série de importantes melhoramentos, tendo-se entendido com a administração do Estado nesse sentido.

BAHIA

Bahia, 10 — Com excepção da avenida da Barra, o resto da capital acha-se, ha dias, em completa escuridão.

Bahia, 10 — Estão chegando a esta capital, foragidas, as autoridades judiciarias da comarca de Lavras.

O governo do Estado, entretanto, não toma providencia alguma para normalizar a vida dos sertanejos.

PERNAMBUCO

Na tarde de hoje o jornalista Moysés Florivaldo, redactor do "Jornal do Recife", recebeu cinco tiros desfechados por Augusto Cardoso Silva. O motivo foi o adulterio da esposa deste. Moysés foi levado agonizante para o hospital portuguez, onde falleceu. O facto tem sido lamentadissimo.

CURA DA HERNIA OU
QUEBRADURA
RIO DE JANEIRO
Avenida Gomes Freire n. 124, em cima da Pharmacia. SEM OPERAÇÃO, por meio da CINTA HERNIARIA ELECTRICA do INSTITUTO DE Orthopedia incruenta. Medalha de ouro, Paris.
NUMEROSOS ATTESTADOS DE CURAS

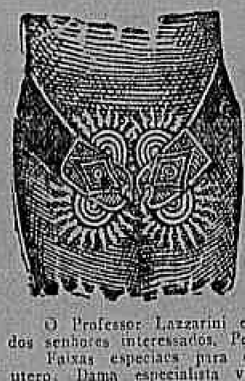

A pedido de milhares de doentes, que o esperam no Estado do Rio Grande do Sul, o Prof. Lazzarini avisa aos interessados que estará no seu estabelecimento do Rio de Janeiro até o dia
15 de Março
No grande estabelecimento do conhecido especialista os senhores doentes encontrarão maravilhosos apparelhos, feitos sob medida para a contenção e cura das mais volumosas quebraduras.
Essas cintas, electro-orthopedicas, sem nenhuma molla de ferro, leves, invisiveis, permittem ao enfermo montar a cavallo, fazendo qualquer trabalho ou fadiga, ficando completamente curado em pouco tempo, sem operação alguma.
O Professor Lazzarini estará pessoalmente e gratuitamente ás ordens dos senhores interessados. Pede-se aos senhores medicos de visitar-nos.
Faixas especiaes para obesidades, rins moveis, ventre caido, descido, utero. Dama especialista visitará as exmas. senhoras.
Catalogos illustrados á disposição das pessoas residentes longe da capital, que podem tratar-se por correspondencia. — Aberto das 7 ás 11 e das 2 ás 5 horas da tarde. — Não esperar para amanhã, augmentando a Hernia diariamente. (J 8457)

EXAMES

Faculdade de Medicina

Relação para os exames pratico-oraes de hoje:

1º anno medico, ás 11 horas — Oswaldo Cavalcanti de Albuquerque, Antonio B. de Macedo Junior, Mauro de Barros, Orcival Chavasco, Homero Miranda Monteiro de Barros, João Muniz da Gama e Souza, Valentim Ignacio da Silva, Cazzi Galvão de Sá, Odorico V. do Espirito Santo, Virgilio Gondim de Uzeda.

Turma supplementar — Paulo Maranhão, Waldemar Lucas do Rego Carvalho, Heitor Soares de Moura, Walter Barbosa Moreira, Pericles de Souza Lisbôa, José Dantas Itaniceurú Coelho (2ª chamada) Carlos Antonio Klunge, Francisco Saldanha, Silverio Nunes Ramos, Roque Melchiades da Silva, José de Calasans Silva Filho, Mario Queiroz e Gualter Toledo da Silva.

2º anno — Histologia, ás 10 1/2 — Waldemar de Castro Ribeiro Duarte, Gastão Machado, Ozorio Thaumaturgo Cesar, Antonio de Cerqueira Pereira Leite, Domiciano Ribeiro de Castro Junior, Darcilio Vahia de Abreu, Ezequiel Epaminondas Fonseca Filho, Bolivar Sanches, Edison Vieira Rezende, Antonio Ribeiro da Silva Braga, Caetano Plantullo, Luiz Peres Guimarães.

Turma supplementar — Luiz Almeida Pinto, José Maria dos Reis, Deusdedit de Aquino Soares, José Ribeiro de Paiva, Djalma Côrtes, Joaquim Albano, José Aurelio Serra, Norberto Gerhein, João Lourenço Corrêa do Lago, Nestor Ribeiro Meira, João Baptista de Queiroz Ferreira e Antonio Candido Mello Azevedo.

3º anno medico — Physiologia, ás 9 1/2 horas — Carlos Martins da Costa Cruz, James Ferraz Alvim, Francisco Dilom de Figueiredo, José Tenorio Lima, Arnaldo Andrada, Edméa Bertolloti, Leonel Luiz de Vargas Dantas, Romeu Pereira, Telemaco Gonçalves Maia, Arthur Lopes da Silveira Pinto, João Ricardo Monte-Mór Filho, Isaac Theodoro Lima.

Turma supplementar — Oscar Coelho de Souza, Alcebiades Freire, Romeu Teixeira, João Alfredo Varella, Francisco Ursaia, Manoel Soares de Castro, João Alves Bezerra, Antonio Fraissant, Waldemar Vassalo Caruso, Sylvio Braga Aranha de Moura, Delphino Alves Corrêa, Oscar Deusdedit da Cruz Alves.

4º anno medico, ás 10 horas, no Instituto Anatomico — Antonio de Aréa Leão, Raymundo Leticio Pereira e Silva, Olympio Costa, Lauro Emilio Garcia de Souza, Francisco de Carvalho Nobre Filho, Luiz Benedicto Rodrigues de Andrade, Humberto Cabral, Alfredo Ferreira Touguinha.

Turma supplementar (2ª chamada): Arnaldo Coelho de Aragão, Hernani Senra de Oliveira, Luiz da Costa Furtado de Mendonça, Rufino Ribas Maciel, Angelo Durso e Raul Barata.

Exame oral, hoje, 5º anno medico, ás 11 horas, no Instituto Anatomico — João Baptista Lemgruber, Caio Plinio Lopes Conrado, Annibal Granja de Carvalho, Lamartine Hugo Ferreira Alves, Armando Braga Rodrigues Pires, Affonso Barros Carvalhaes, Afranio Moreira Rezende, Octavio Barbosa de Souza, Ivo de Almeida Santos, Horacio de Azevedo Fagundes.

Turma supplementar — Paulo Baptista Romão, Pedro de Andrade Souza Filho, Hermelindo Lopes Ferreira, José Theodoro Sampaio, Antonio Pimenta Magalhães, Benjamin Emiliano Corrêa do Lago, Sylvio de Faria Lobo Vianna, Sebastião de Castro Ferreira Pinto.

Exame oral, hoje, 5º anno (Clinica cirurgica), ás 10 horas, no H. da Misericordia — Jacintho Toscano G. Medeiro, Armando Tavares, Alvaro de Faria Rocha, Antonio Villalobos.

Turma supplementar — Verissimo Teixeira Marques, José Marcellino de Castro Marçal e Piragibe Araujo Antonio Woy.

6º anno, Clinica medica, ás 10 horas, S. C. Misericordia — Pedro Paulo Mesko, João Moreira de Andrade, Lamounier Godofredo Andrade e Souza, Gesmundo Romano, Horacio Moreira Piedras, Moacyr Ubirajá Moreira da Silva, Alvaro Oliveira Soares, Aldo Cordovil da Silveira, Eurico Gonçalves Guerra, José Proença Pinto de Moura, Arthur Costa Filho, Agenor Vieira Pimentel, Odilon Alves, Corciliano do Amaral, Hugo Abreu Capper, Francisco de Paula Neves, Anna Cavalcanti Teixeira Leite, José Mariano Carneiro Leão Junior, Emygdio Joaquim Pereira Caldas, José Arruda Vallim, Ernesto Emilio Allaim, Oswaldo Carvalho, Oswaldo Rego Leite de Oliveira, Homero Doyle Maia.

Collegio Militar

Realizam-se hoje, ás 9 1/2 horas, os exames oraes de admissão ao 1º anno para os seguintes candidatos:

1ª banca — Sala 11: Carlos José de Proença Gomes, Carlos Queiroz da Silva, Arcy da Costa Valladão, Benjamin Manoel Arantes Junior, Carlos Augusto Leal Jordan Caramurú de Souza, Cordovil dos Santos, Francisco Augusto Simas de Alcantara, Durval Pires de Faria, Eitel Drummond da Costa, Floriano Peixoto Corrêa, Nelson Soares Corrêa.

Supplementares: Carlos Paes, Clovis da Costa Mello.

2ª banca: Oswaldo Marques de Azevedo, Oswaldo T. Novaes Filho, Mario Soares Pereira, Mozart Dornellas, Murillo Noel de Miranda Azevedo, Mario Aranha de Azevedo, Nevio de Barros Figueiredo, Nelson de Freitas Lavenere Wanderley, Nelson Harfield, Newton Rubens Sharp Serpa, Newton Pontes, Osmar Radler de Aquino.

Supplementares: Oscar Soares da Silva e Oyama Gomes da Costa.

Arithmetica — Candidatos aos 2º e 3º annos — Oral: Ariovisto Mattos de Almeida Rego, Alcides Nunes Madeira, Alberto Pereira, Adhemar José Alvares da Fonseca, Alcides Montinho Neivas, Angelo Couto, Carlos Guidas da Cruz, Antonio Bibiano Torres, Carlos Emmanuel da Silva, Delphim Rodrigues Braga, Eduardo Guidio da Cruz, Edgard Bandeira Junior.

Supplementares: Espedicto Mendes Corrêa e Glisson Seixas Maia.

Portuguez — Candidatos ao 2º anno — Oral: Adolpho Sobrinho Tavares, Francisco Mendes da Silva Filho, José Rubens Botelli, Henrique Baptista da Silva Oliveira, Americo Ramos Pinto, Augusto Fragoso, Armando Villar, Antonio da Costa Lima, Alfredo Souza Mattan, Annibal Ribeiro Velloso, Ary de Mattos Dias, Adhemar Joaquim Pires.

Supplementar: Antonio Edgard dos Santos Rocha.

Realiza-se tambem hoje, ás 10 horas, o exame escripto de arithmetica para todos os candidatos aos 2º e 3º annos que faltaram á 1ª chamada por motivo justificado.

Exames parcellados — Realizam-se tambem hoje, ás 10 horas da manhã, os exames parcellados de francez para todas as praças de pret que obtiveram permissão do ministro da Guerra para prestal-o.

Realizam-se hoje, ás 10 horas da manhã, os seguintes exames oraes da segunda época:

2º anno — Arithmetica — Alumnos ns.: 131 — 304 — 305 — 341 — 381 — 386 — 388 — 449 — 409 — 365.

6º anno — Pratico — 2º grupo — Alumnos ns.: 9 — 13 — 75 — 92 — 144 — 211 — 286 — 430 — 460.

NOS THEATROS

Primeiras

"A viuva dos 500", no Carlos Gomes

A companhia Antonio de Souza fez antehontem, no Carlos Gomes, "reprise" da conhecida comedia de Gastão Tojeiro, "Os alliados", chrismada para "A viuva dos 500".

E' uma peça interessante, com situações de irresistivel hilaridade e que teve animado desempenho.

Brandão Sobrinho fez o papel de creado desmemoriado, tirando todo o recurso e fazendo a platéa rir a valer. Eduardo Silva encarregou-se do Hercules, um dos pretendentes á mão da viuva, mantendo a figura com muita graça.

Do lado feminino, sahiu-se muito bem a sra. Sarah Nobre, na cocotte Nathalia. A protagonista coube á sra. Victoria Soares, que lhe deu a desejada animação.

Nos outros papeis andaram com acerto Adelina Nobre, José de Almeida, Isidoro Alacid e Viriato Lima.

"A viuva dos 500" ficará, de certo, muito tempo no cartaz.

Notas & Noticias

TEREMOS UMA ARTISTA JAPONEZA NA PROXIMA TEMPORADA LYRICA DO MUNICIPAL — Sabemos que o sr. Walter Mocchi, emprezario do Municipal, contratou para a proxima temporada lyrica a soprano japoneza Tamaki Miura, que nestes ultimos cinco annos obteve exitos muito lisongeiros nas principaes scenas da Europa e da America do Norte.

Segundo rezam as chronicas, Tamaki Miura possue uma voz de soprano delicada, pequena, pequenissima mesmo, mas muito agradavel e que maneja com grande habilidade, fazendo sobresair, além disso, singularmente, os seus dotes surprehendentes de actriz.

O seu repertorio está limitado a "Madame Butterfly", "Iris" e "Madame Chrysantheme", a linda opera de Messager, isto é, os papeis em que apparecem as mulhersinhas da sua terra levadas ao palco pelos artistas do Occidente.

Affirma um critico que Tamaki Miura é uma actriz tão pequena de corpo como grande de alma...

A sua estréa constituirá, sem duvida, uma das notas mais curiosas da futura temporada.

— — —

A ROSA DO ADRO — Em recita de estréa, subirá hoje á scena no elegante theatro Republica, da empreza José Loureiro, a "Rosa do Adro", drama em 9 quadros, de autoria do escriptor J. Ribeiro, com musica de Raul Martins.

Esta peça cujo desempenho foi confiado ao optimo elenco da companhia Eduardo Pereira, descreve-nos as mais encantadoras scenas populares portuguezas. A sra. Céo da Camara que fará a protagonista cantará um fado da sua autoria.

— — —

"RAINHA DOS ANARCHISTAS" — Sobre esta peça que será representada, hoje, no Lyrico, para estréa da companhia portugueza de operetas, escreveu o nosso collega do "Estado de S. Paulo":

"Cremilda de Oliveira, a distincta actriz da companhia que tem o seu nome e uma das artistas de maior prestigio da scena contemporanea portugueza, realizou hontem no Casino Antarctica a sua festa artistica, com uma peça nova.

O theatro encheu-se. O publico afluiu para o theatro da rua Anhangabahú não somente levado pela curiosidade de uma "primeira" representação, mas para prestar tambem as suas homenagens á intelligente artista, cujo conceito se vem estendendo pelas principaes capitaes do Brasil desde as suas primeiras "tournées".

"A rainha dos anarchistas", a nova peça do repertorio e que pela primeira vez vae á scena no Brasil, é uma opereta italiana em 3 actos, musica de Luigi Masini e denominada no original "La vergine rossa".

O argumento é bem interessante, de accôrdo com o resumo que demos hontem. Tem graça, movimento, apparato e até mesmo uma pontinha de sentimento, como no final do 2º acto."

— — —

UMA "POCHADE" DE GASTÃO TOJEIRO — Repete-se hoje, no Carlos Gomes, a "pochade" de Gastão Tojeiro, "A viuva dos 500", hontem ali representada com grande successo de gargalhada. Os papeis principaes são feitos por Sarah Nobre, Brandão Sobrinho e Adelina Nobre.

— — —

O EXITO DE "BRUTALIDADE" — Alcançou o esperado exito a opereta que J. Ribeiro extrahiu do "film" da Fox, "Brutalidade", representada pela primeira vez, antehontem, no theatro S. Pedro. Peça de grande montagem e para a qual Angelo Lazary e Emilio Silva pintaram scenarios de muito effeito, teve ainda "Brutalidade" cuidadosa "mise-en-scene" de Eduardo Vieira e correcto desempenho por parte dos principaes artistas do S. Pedro. Hoje nas duas sessões mais duas enchentes, na certa.

O QUE HA HOJE

PHENIX — *Mimosa*, ás 9 3/4.

PALACIO — *O homem duplo*, ás 8 3/4.

LYRICO — *A rainha dos anarchistas*, ás 8 3/4.

S. PEDRO — *Brutalidade*, ás 7 3/4 e 9 3/4.

CARLOS GOMES — *E' o succes*, ás 7 3/4 e 9 3/4.

S. JOSE' — *Flôr da Bahia*, ás 7, 8 3/4 e 10 1/2.

REPUBLICA — *Rosa do adro*, ás 8 3/4.

CINEMA MASCOTTE
R. Archias Cordeiro, 230, Meyer
HOJE — Charles Chaplin, o irresistivel CARLITO na sua ultima producção
Carlito Fiteiro
pochade em 2 actos, para fazer rir o mundo inteiro
MARIA JACOBINI, outra artista que se impõe, no incomparavel film:
Rainha do carvão
E mais: os 7º e 8º episodios do
Grito da sombra
Amanhã — Francisca Bertini em "Lise Fleuron". (J 9119)

Cine Theatro America
Praça Saenz Pena
HOJE — Ultimo dia deste sensacional programma
Miarka a Filha da Ursa
Tendo como protagonista a immortal Réjane.
CARLITO FITEIRO
Pelo celebre comico Charlie Chaplin, o Rei do Riso.
No palco — GARRIDOS.
Os principes das gargalhadas, nas suas novas canções sertanejas. Horario: 1ª sessão ás 7 hs., 2ª sessão, 9 1/2.
Amanhã, no palco — O PAU Furado, burleta em 3 actos de Gastão Tojeiro, musica de Sophonios Dornellas. Na téla: — "Sob o manto de neve", drama em 5 partes. (J 9121)

THEATRO REPUBLICA
Empresa JOSE' LOUREIRO
—:— COMPANHIA EDUARDO PEREIRA
Da qual fazem parte Céo Camara, Pepa Delgado e Attila Moraes
HOJE ESTRE'A HOJE
ESPECTACULOS COMPLETOS — A's 8 3/4
1ª representação da peça em nove quadros, extrahida do romance do mesmo titulo, por J. Ribeiro, da S. B. A. T., com musicas do maestro Raul Martins
ROSA DO ADRO
Personagens — Fernando, Eduardo Lima; Padre Francisco, Attila Moraes; Antonio, M. Collares; José da Costa, E. Arouca; Zé dos Anzóes, B. Abreu; Conselheiro, S. Rosalvos; Dr. Rezende, Cardoso Galvão; um cantador, Guarary; outro cantador, A. Diniz; um creado, Miguel; Rosa, Céo Camara; Maria dos Casaes, Pepa Delgado; Deolinda, Ivonne Costa; Baroneza, Encarnação Abreu; Genoveva, Isabel Fick; a avosinha, Aurora Rosani; uma cantadeira, Celina; outra cantadeira, Candida; uma creada, N. N. Raparigas, rapazes, festeiros, guitarristas, etc., etc. — Acção em Portugal — Ensecenação de EDUARDO PEREIRA.
Preços — Camarotes e frizas, 15$; cadeiras, 3$; balcão, 2$; entradas, 1$000.
AVISO — Esta peça nada tem de commum com outra de egual titulo e foi escripta expressamente para esta companhia.
Amanhã — ROSA DO ADRO.
A seguir — OS DOIS GAROTOS.
Na semana santa, no Recreio — MARTYR DO CALVARIO. (J 8559)

Theatros da Empreza Paschoal Segreto
Direcção: João Segreto
S. PEDRO - Grande Companhia de Operetas e Melodramas (genero do theatro Chatelet de Paris) — Direcção artistica de EDUARDO VIEIRA — Regente da orchestra PAULINO SACRAMENTO
HOJE - A's 7 3/4 e 9 3/4 (Duas sessões) A's 7 3/4 e 9 3/4 - HOJE
O Theatro S. Pedro conserva a primazia da instituição das grandes e esplendorosas montagens, até hoje não imitadas por companhias nacionaes ou estrangeiras.
Representações da espectaculosa opereta em tres actos, quatro quadros, original de J. Ribeiro, musica de Adalberto de Carvalho
BRUTALIDADE
(Extrahida do film da Fox do mesmo titulo)
Charles Beverly - Arthur Oliveira
Miss Dassy - Alzira Leão
Revelação incontestavel do barytono JAYME COSTA no papel de DAL BURTON, creado, no film, pelo sympathico GEORGE WALSH
— O SUCCESSO DO ANNO! —
Amanhã — BRUTALIDADE.

S. JOSE'
Companhia Nacional fundada em 1 de julho de 1911 — Direcção artistica de Isidro Nunes — Regente da orchestra Bento Mossurunga.
HOJE — A's 7, 8 3/4 — HOJE e 10 1/2
—:— TRES SESSÕES —:—
Representações da hilariante burleta, original de J. Miranda, musica do maestro Bento Mossurunga, ambos da S. B. A. T.
Flor da Bahia
No dia 16 — O quadro novo — UMA FESTA ENCRENCADA.
Cinema Moderno — "As tres moedas de ouro" (Tom Mix) e "O marquez de Lorma" (Mary Doro).

Carlos Gomes
Companhia Nacional de Operetas e Revistas, de que fazem parte BRANDÃO SOBRINHO, ADELINA NOBRE e SARAH NOBRE — Director de scena: JOSE' D'ALMEIDA — Regente da orchestra: HENRIQUE VOGELER.
HOJE A's 7 3/4 e 9 3/4 HOJE
Duas sessões
Reapparição da celebre revista em 2 actos e 10 quadros, de J. Praxedes, musica de varios maestros
E' O SUCCO!
UM DOS MAIORES SUCCESSOS DESTA COMPANHIA
Dois centenarios neste theatro!
Anastacio. . . . . BRANDÃO SOBRINHO
O autor. . . . . Viriato Lima
Brilhante desempenho de Adelina e Sarah Nobre e magnifico conjunto de toda a companhia.
Magnifica montagem! Apotheoses deslumbrantes!...
E' O SUCCO, constituiu o mais extraordinario exito desta companhia em todos os Estados do Brasil.
HOJE —:— E' O SUCCO —:— HOJE
A seguir: a burleta em 3 actos, adaptação de Brandão Sobrinho, versos de Celestino Silva: O ARTIGO 33. (J 8560)

CINEMA FLUMINENSE
69, campo de S. Christovão, 69
HOJE — 11 de março — HOJE
—:— O INDOMADO —:—
pelo festejado rei dos COW-BOYS, TOM MIX
— ANDORINHA DE AÇO —
3º e 4º episodios. Mme. Paglieri e Mr. Gauthier.
Amanhã — Mutt e Jeff — Carlyle Blackwell, em: como nos contos de Fada — O Piloto do Hiate, drama em 5 actos da Paramount. (17993)

CINEMA HELIOS
R. B. de Mesquita 640 Tel. V. 767. Prop. P. Giorno
HOJE HOJE
BUCK JONES, em:
A Cesar o que é de Cesar
5 actos da Fox
A CHAVE DO ENYGMA
5 actos
Amanhã — Lisa Fleuron, de Bertini e Caçadores de dotes, drama da World.

CINEMA BOULEVARD
HOJE — SO' — HOJE
Aproveitem
—:— OS GEMEOS —:—
5 magnificos actos da Fox, pelo admiravel actor William Russell.
— O PILOTO DO HIATE —
5 actos da Paramount, por Bryant Washburn.
Amanhã — Não ha tal cousa, Alice Brady; O Perigo de um Segredo, Pearl White. Segunda-feira — Dorothy Dalton. (J 9011)

CINEMA HADDOCK LOBO
RUA HADDOCK LOBO N. 20
HOJE HOJE
GLADYS BROCKWELL
— ESCULPTURA TRAGICA —
5 actos da Fox-Film, pela sympathica Gladys Brockwell
-:- O OPIO -:-
Luxuoso drama allemão em 6 longos actos.

Cinema TIJUCA
Praça Saenz Pena
HOJE
— DOROTHY DALTON —
UMA LUTA de JEFF [illegible]
O PERIGO DE UM SEGREDO
3º e 4º episodios [illegible]
CRUEL OBSTINAÇÃO
6 actos da Paramount, por Dorothy Dalton.

Cine Meyer
HOJE
Um assombroso espectaculo
CARLITO, na comedia em 2 actos
— O SOL —
LYDA BORELLI, em:
HISTORIA DOS 13
[illegible] (J 8167)

Cinema SMART
HOJE e AMANHÃ, 10 e 11
VINCULOS DA HONRA
Sessue Hayakawa, 5 partes.
O FILHO DO DIABO
[illegible] (J 8187)

CINEMA MATTOSO
HOJE
ROLLEAUX em:
O NAVIO FANTASMA
[illegible]
OS DOIS PINTORES
[illegible]

CINEMA MODELO
Um programma extra a preços communs!
FRANCISCA BERTINI, no mais bello film do anno
6 actos
— A MENTIRA DE PIA —
6 actos
— O grande film em series [illegible] Pearl White, em:
[illegible]

EMPREZA THEATRAL JOSE' LOUREIRO

THEATRO LYRICO
Companhia Portugueza de Operetas CREMILDA DE OLIVEIRA, de que fazem parte Maria Abranches e Almeida Cruz. Maestro Assis Pacheco
HOJE —:— SEXTA-FEIRA, 11 DO CORRENTE —:— HOJE
ESTRÉA DA COMPANHIA — A nova opereta em 3 actos, adaptação portugueza de Xavier d'Almeida, musica do insigne maestro Luigi Mansini
A RAINHA DOS ANARCHISTAS
Protagonista (THEODOROWA) — CREMILDA D'OLIVEIRA
Personagens — Rei de Zens, Almeida Cruz; Martila sua esposa, Irene Gomes; Camareira mór, Margarida Martinó; Agropulu's, 1º ministro, Mathias d'Almeida; Mulu anarchista, Vasco Sant'Anna; Bran Kattis, Eduardo Mattos; Mordomo, Pinto Ramos, Moysés, Isaac, e Salomão, Joalheiro, Conde, Calado e O. Mattos; Miss Barbara Break, Carmen Marques; Arica, cocote, Emilia Berardy; Zara, idem, Olympia Pereira; 1º anarchista, A. Mattos; 2º idem, Pacheco; Commissario, Conde; 1º viveur, Barros; Creado, Octavio; 1ª creada, Arminda; 2ª idem, Aurora.
Creadas, creados, anarchistas, grooms, cocotes, barbadeiras, damas e cavalheiros.
1º e 3º actos em Athenas; 2º, no Jardim de Aspasia — Actualidade — Scenarios novos de Constantini Magni e Del Barco — Guarda-roupa e adereços tambem novos, da empresa e confeccionados por Elvira Loureiro e Carlos Durão — Primorosa enscenação do actor Antonio Gomes — Montagem scenica e electrica de H. Martins.

PALACIO THEATRO
COMPANHIA CHABY PINHEIRO
HOJE —:— —:— A'S 8 3/4 —:— —:— HOJE
Pela 1ª vez o vaudeville em tres actos, dos escriptores allemães W. Jacoby e Lippschitz, traduzido livremente por Xavier Marques
O HOMEM DUPLO
Personagens — Manoel Sfeiffer, deputado, CHABY PINHEIRO; Paulo Weiss, psychologista, Ribeiro Lopes; Dr. Bruno Hermano, advogado, Mario Pedro; Schneider, maestro, Jorge Gentil; Otto Dunkel, negociante, Santos Mello; Je vinho, Manoel Rocha; Schimmler, porteiro, José Móra; José, creado, Abel Pera; Um nervoso, Telmo de Souza; Leocadia, Jesuina de Chaby; Frederica Gratke, Belmira d'Almeida; Aurelia Cabisius, Maria Augusta; Clementina, Maria Dolores; Elisa, Corina Silva; Uma nervosa, Rachel Moreira. Socios do Club dos Nervosos — Berlim — Actualidade. Mise-en-scène de CHABY PINHEIRO.
Peças novas a seguir — "Eterna Historia" e "Calças da Autoridade".

PHENIX — O theatro da moda
Arrendatario: DJALMA MOREIRA
LEOPOLDO FROES — Grande companhia de comedia — Da qual fazem parte as artistas: ABIGAIL MAIA e LUCILIA PERES
HOJE —:— [illegible]
encantadora comedia de Leopoldo Froes que constitue um dos maiores successos dessa companhia nas suas representações
MIMOSA
RAFAEL — LEOPOLDO FROES
Abrirá o espectaculo o LEVER DE RIDEAU, original de ALVES SOUZA — "O FIM".
Antes de começar a peça "MIMOSA", a orchestra tocará a ouverture do maestro ASSIS PACHECO e Lucilia cantará a canção MIMOSA. Amanhã — MIMOSA
A seguir — O ALFERES DA FLAUTA — 3 actos de gargalhada.

Domingo, ás 3 horas
ULTIMA MATINE'E
da linda comedia de Leopoldo Froes
MIMOSA
Abrirá o espectaculo o "lever de rideau", original de Alves Souza O FIM.
Desempenhado pelas insignes artistas Abigail Maia e Lucilia Peres.

BILHETES A' VENDA NAS BILHETERIAS DOS THEATROS, DAS 10 HORAS EM DEANTE

THEATRO LYRICO — Está aberta na bilheteria do theatro a assignatura livre para 15 recitas da companhia ESPERANZA IRIS. THEATRO RECREIO — Amanhã, 12 — A' re vista de J. Praxedes e Rego Barros — A BOLA PRETA. (J 8551-52-53)

Grande Circo Gonçalves
O maior e mais confortavel da America do Sul
Empresa Pedro Gonçalves — "Tournée" Leonidas Vignat
RUA HADDOCK LOBO — PRAÇA DA BANDEIRA
HOJE — Grandiosa estréa com [illegible] elementos do GRANDE AMERICAN CIRCO [illegible] melhor conjunto artistico que [illegible] apresentado nesta capital
55 artistas de ambos os sexos 55
VERDADEIRAS ATTRACÇÕES
PANTOJO FILHO — Campeão brasileiro. LES FRANÇAIS [illegible] OS MONTEIROS [illegible] POLOLITO [illegible] Troupe de Comedias [illegible] A CORRÊA [illegible] Santos, Lili Barbosa e Leonina Vignat.
Preços — Frizas, 15$; camarotes, 15$; cadeiras letra A, 3$; cadeiras letra B, 2$ [illegible] ás 8 3/4 e domingos [illegible]
ESPECTACULOS PERMANENTE FAMILIARES
ARTE! CONFORTO! E' o lema do Circo Gonçalves. (J 8467)

NOTICIAS DE NICTHEROY

COM CERTEZA, A ORDEM NÃO PARTIU DO CHEFE DE POLICIA

A subdelegacia do 3º districto, hontem, surprehendeu a imprensa com uma novidade, que só podia ter partido do respectivo subdelegado, o capitão Bezerra, homem gentil e capaz de coisas as mais interessantes.

Disse o commissario de dia que não podia, por ordem superior, fornecer noticias pelo telephone aos representantes dos jornaes.

Ora, semelhante indelicadeza para aquelles que são os melhores auxiliares da propria policia, elevando os bons actos da administração no conceito publico, não se justifica e, podemos affirmar, não partiu do dr. Cotrim Filho, que pela sua qualidade de homem intelligente [illegible] esses principios comesinhos de gentileza.

A imprensa, apreciando com independencia os actos publicos, mas respeitando as autoridades dignas, não deve soffrer represalias dessa ordem por quem não tem direito a assim proceder.

O SR. ENEAS DE CASTRO PRESIDIU UMA REUNIÃO COLLECTIVA DOS DIRECTORES DOS SERVIÇOS MUNICIPAES

Sob a presidencia do sr. Eneas de Castro, prefeito municipal, reuniram-se hontem, ás 10 1/2 horas da manhã, no salão nobre da Prefeitura, os directores da Fazenda, do Expediente, de Hygiene e Assistencia, do Material e Transporte e Obras e inspectores de [illegible] da Limpeza Publica e commandante do Corpo de Bombeiros, convocados especialmente pelo prefeito para tratar-se do estado financeiro da Municipalidade, na parte relativa ás despesas e á arrecadação de impostos.

O sr. Eneas de Castro fez uma exposição succinta do estado das finanças do municipio, pedindo a cada um de seus auxiliares a maior economia nos gastos de suas repartições, quanto ao material e pessoal.

O prefeito resolveu estabelecer para cada repartição uma verba destinada aos respectivos serviços, nomeando para a organização dessa nova tabella de despesa os directores da Fazenda e do Material.

Os chefes de serviços tiveram ordem tambem de enviar uma relação do pessoal estrictamente preciso para os trabalhos, devendo ser dispensados os extranumerarios que não forem incluidos nessa lista.

Os empregados municipaes, em qualquer commissão estranha á Prefeitura, não perceberão, segundo resolução do prefeito, nenhum pagamento dos cofres da municipalidade, dora em deante.

As medidas tomadas pelo sr. Eneas de Castro são motivadas pela alta [illegible] de todos os artigos de consumo forçado.

Por isso, diz o prefeito, torna-se preciso muito cuidado, para que não haja um desequilibrio financeiro no corrente exercicio.

JUSTIÇA FEDERAL

O dr. Horacio de Almeida Junior impetrou ao juiz federal uma ordem de "habeas-corpus" para o sorteado militar pelo municipio de São Gonçalo, Waldemar Galdino, sob o fundamento de ser o mesmo o unico arrimo de seus paes.

GABINETE DO SECRETARIO GERAL

O coronel João Bicalho, secretario geral do Estado, assignou o seguinte expediente:

Vicentina Maria da Cunha Sodré, pedindo exame em segunda época para sua filha — Não póde ser attendido o pedido da supplicante, á vista do disposto no artigo 63 da deliberação de 9 de setembro ultimo. Francisca Amalia Nunes de Carvalho, professora da cadeira de musica da Escola Normal de Campos, pedindo para ser submettida á segunda inspecção de saude — Designo os drs. Roberto Pereira, Oberlaender e Francellino Barcellos para procederem á segunda inspecção de saude. Oscar de Souza, pedindo pagamento de gratificação por ter servido como examinador na Escola Normal de Nictheroy — Deferido para o effeito de ser paga a quantia de 150$, depois que a Assembléa Legislativa conceder o credito que para esse fim será opportunamente solicitado. José Evangelista da Silva, pedindo pagamento em parcellas da gratificação annual de 5:000$000 e que lhe seja descontado em quotas mensaes o imposto de sua nomeação — Deferido, nos termos das informações. Pedro Teixeira Godinho e outro, pedindo pagamento da pensão [illegible] — Deferido, de accordo com as informações. Braga, Irmão & C., pedindo restituição de uma quantia que pagaram a mais — Deferido, de accordo com as informações. Alvaro Carneiro de Marins, pedindo apostilla — Lavre-se a apostilla.

O NOVO CHEFE ESTA' MOVIMENTANDO O DEPARTAMENTO POLICIAL

Desde hontem, nota-se nos varios postos da urbs, grande actividade das autoridades policiaes que, de conformidade com a orientação do dr. Cotrim Filho, chefe de policia do Estado, procuram sanear a cidade, impedindo a continuação de desoccupados e viciados que continuam a ameaçar a tranquillidade publica.

Se a policia levar esse trabalho com serenidade, obedecendo os sentimentos de humanidade, devidos a esses infelizes transviados do trabalho e dos principios de moralidade, não ha duvida que a actual administração prestará um grande beneficio á população de Nictheroy.

POSSE DO JUIZ PRIVATIVO DO SERVIÇO CRIMINAL DE NICTHEROY

Com a presença de grande numero de advogados do foro local e do promotor publico interino, empossou-se hontem, ás 3 horas da tarde, no cargo de juiz privativo do crime o dr. Julião Rangel de Macedo Soares.

Lavrou o termo da audiencia o coronel Evangelista da Silva, escrivão do serviço criminal. Usaram da palavra [illegible] promotor publico e Julio Vianna saudando o juiz empossado. Respondeu este em allocução de agradecimento.

Findo esse acto, foi o termo assignado por todos os presentes, sendo magnifica a impressão causada pelo acerto da nomeação desse magistrado.

ACTOS DO ADMINISTRADOR DOS CORREIOS

Tornando sem effeito o titulo que nomeou o sr. Alcides Lima, agente do Correio de Banquete, nesse Estado, por não haver tomado posse e entrado em exercicio no prazo regulamentar.

— Communicando a agente do Correio de Cova d'Areia em Campos, neste Estado, que a licença em prorogação que requereu ao sr. ministro da Viação e Obras Publicas foi concedida por tempo do 23 de fevereiro ultimo.

— Exonerando o praticante Nilo Barbosa do cargo de agente do Correio de "Praia Secca", neste Estado e nomeando para substituil-o naquelle cargo d. Maria Soares Ramalho.

O PREFEITO EXONERA E NOMEA

Por acto de hontem, o sr. Eneas de Castro exonerou, por abandono de emprego, o contínuo da repartição do Material e Transporte, Eduardo Alexandre Pinto.

Foi promovido para esse logar o continuo servente Carlos F. Porciuncula da Silva, substituindo-o nesse cargo o empregado do quadro auxiliar da Repartição do Material Alfredo Martins.

REPARTIÇÃO DE OBRAS DA PREFEITURA

O dr. Mauricio Pereira, director geral desse departamento municipal, despachou hontem os seguintes requerimentos:

André Linhares Mosqueira — Compareça a esta repartição. Antonio Cardoso Cotrim da Silva — Compareça a esta repartição. Albertina Peixoto Holbert — Selle uma cópia de cada e providencie no sentido de ser pago o orçamento. Edith de Andrade Gomes da Silva — Compareça a esta repartição. Gloria Maria Santa Rosa — Assigne o projecto, selle uma cópia e providencie no sentido de ser pago o orçamento na importancia de 1:200$530. Genoveva Gomes da Silva — Compareça a esta repartição. Ivone Helmold Ribeiro — Assigne o projecto, selle uma cópia e providencie no sentido de ser pago o orçamento na importancia de 1:280$060. Joaquim Mariano Alvares de Castro Junior — Assigne o projecto, selle uma cópia e providencie no sentido de ser pago o orçamento na importancia de 2:072$960. José Antonio Soares — Compareça a esta repartição. Luiz Donnola — Compareça a esta repartição. Maria Lucinda Pereira Santa Rosa — Assigne o projecto, selle uma copia e providencie no sentido de ser pago o orçamento. [illegible]

A VIDA EM VIDROS
Rhum Creosotado
DO
Ernesto Souza
BRONCHITE
Rouquidão, Asthma, Tuberculose pulmonar
GRANDE TONICO
abre o appetite e produz a força muscular

FORMULA:
CREOSOTO DE FAIA
-:- IODO -:-
Hypophosphito de SODIO
Hypophosphito de CALCIO
-GLYCERINA-
Fartos elementos para a Hygiene dos Pulmões e
: : Robustez : :

GRANADO & C.
Rua 1º de Março n. 14.

[illegible]

O ESTADO ESTA' PAGANDO

Pagamentos remettidos á Directoria Geral de Fazenda:

[illegible]

FÓRO LOCAL

[illegible]

FALLECEU UM OFFICIAL REFORMADO DO REGIMENTO POLICIAL

Em Divisa, falleceu hontem, o tenente reformado do Regimento Policial do Estado, Americo Couto.

NA PREFEITURA

Depois da conferencia havida com os directores da Prefeitura, o sr. Enéas de Castro, recolheu-se ao seu gabinete de trabalho, em companhia de seus secretarios, drs. Cicero de Castro e Carlos Castrioto Figueiredo Mello, e ahi tratou de examinar os mappas referentes á receita e despesa do Municipio, para a expedição de ordens referentes á economia que deseja imprimir em todos os serviços da municipalidade.

GABINETE DO PREFEITO

Foram hontem despachados pelo prefeito os seguintes requerimentos:

Manoel Alves, em vista do que se informa indeferido; Bernardino de Souza Oliveira, deferido; Aristides José dos Santos, faça-se a transferencia; Joaquim dos Santos, faça-se a transferencia; Joaquim Pinto Carneiro da Costa, deferido; João Fernandes Gomes, faça-se a transferencia; João Baptista de Azevedo, José Gomes Carneiro Junior, Joaquim Alves Ribeiro, Manoel Martins de Oliveira, Ernani de Faria Alves, Antonio Sequeira do Amaral, Antonio Siqueira do Amaral, Anna Pires da Costa, Americo P. de Azevedo, Alfredo Henrique de Aguiar, Americo F. de Azevedo, Augusto Mesquita Pimentel, Anna Pires da Costa e José Gomes Cruz, deferidos.

NA SECRETARIA GERAL

Directoria Geral da Fazenda — Requerimentos despachados: Alfredo [illegible]

[illegible]

CORPO DE BOMBEIROS

Serviço para hoje:
Official de dia, o tenente Baptista.
Auxiliar, 2º tenente Zacharias.
1º socorro, [illegible]
2º socorro, 2º tenente Braulio.
Ronda, 2º tenente Camillo.
Manobra, 2º tenente Adolpho.
Medico de dia, major dr. Graça.
Medico de emergencia, capitão dr. Tito.
Dia á pharmacia, capitão Herminio.
Piquete a commandante da estação de Humaytá.
Uniforme, 6º.

PREFEITURA

[illegible]

ger a 5ª escola mixta do 13º districto e Horacina dos Santos Campos, para reger a 2ª masculina do 19º; a de 2ª Irinéa da Silva Marques Garcez, para servir provisoriamente no Jardim da Infancia Marechal Hermes.

— Foi declarado sem effeito o acto do director de Instrucção, que licenciou por 30 dias a adjunta de 2ª classe Maria Augusta Freitas dos Santos Rosa.

— Requerimentos despachados:

Pelo prefeito: — Fortunato Campos de Medeiros. — Indeferido.

Pelo director geral: — Maria Augusta Freitas dos Santos Rosa e Isaura Hermagoras da Costa — Não ha vaga.

Antonio A. Ferrari (dr.) — Não convém a acquisição do predio offerecido, em virtude do parecer do inspector do referido districto.

Scylla Burlier — Não póde ser attendida por não haver vaga.

Isaura Nunes de Lemos e Elvira de Lucca — Indeferido.

Emilia Lacet Fortuna — "As explicações do medico escolar justificam o abono das faltas dadas, entretanto, obrigam que a requerente se submetta a inspecção de saude.

Alzira Picanço da Costa Araujo — Abonem-se os 20 dias do Regimento.

Antonio Têlha — Autorizo, em virtude das informações do inspector escolar.

Eurydice de Souza Moreira e Emilia de Oliveira Freitas — Certifique-se o que constar.

O SERVIÇO DE COLONIZAÇÃO DO OYAPOCK

O director do serviço de povoamento recebeu, hontem [illegible]

CORREIO SPORTIVO

FOOTBALL

As relações inter-clubs

Ecoou com muita sympathia a grata noticia de que os sympathicos gremios Villa Isabel F. C. e Andarahy A. C. que, seguramente, ha dois annos tinham as suas relações de cordialidade suspensas, voltariam a pugnar pela boa amizade que deve existir entre todos os centros sportivos desta cidade. E não era para menos. Essa satisfação teria de ser unanime, pois unanime tem sido os desejos dos nossos sportsmen, de que as sociedades de sport promovam sempre a união de vistas, para o fortalecimento do progresso geral.

Os dirigentes dos dois clubs que encontraram o meio desejado para o necessario accordo, são dignos dos maiores encomios, cumprindo, como fizeram, e com grande perfeição, a missão delicada que lhes fora confiada, de dirigir as duas sociedades.

Essas relações de amizade entre o Villa Isabel e o Andarahy já deviam ter sido reunidas nos termos de agora, se tivesse havido, para elles, a mesma boa vontade que dictou ao America F. C., no anno passado, a promoção de um melhor entendimento entre o Flamengo e o Botafogo, quando se achavam estremecidos os laços de amizade entre ambos. E' que o Andarahy e o Villa não pertenciam ao quadro dos grandes e "colados" e foram — a verdade é esta — esquecidos, pouco se dando, aos demais clubs, que os dois batalhadores visinhos não se vissem com bons olhos.

Estão reatadas as relações entre os dois e a paz entre elles provocará o desenvolvimento que os sports devem ter.

Serve o facto recente, para um aviso aos clubs da Metropolitana para o seguinte facto: uma assembléa geral do S. Christovão A. C. deliberou, em 1920, que os teams desse club não disputassem jogos, officiaes ou não, no campo do Bangú.

Não seria razoavel uma intervenção amigavel de um terceiro club, no sentido de ser terminado esse desentendimento?

Trata-se de dois clubs grandes, e os que almoçaram juntos ha dias, teriam um intuito bastante louvavel se, ao envez de discutir perseguição aos pequenos, tratassem desse caso...

* * *

A A. C. D. e a Sub-Liga

A Sub Liga Metropolitana, na sua ultima reunião tomou uma medida que só pode merecer os maiores agradecimentos da Associação de Chronistas. Foi ella a de organizar annualmente um torneio Initium de football, tal faz a Metropolitana, revertendo parte de sua renda, em beneficio daquella sociedade.

A A. C. D. que muito tem trabalhado em favor das associações sportivas do Rio, recebe assim mais um premio captivante da sua boa vontade e serventia a essas mesmas associações, devendo confessar-se grata para com esses que, comprehendendo os seus fins, entendem tambem o valor e a necessidade do auxilio mutuo que sempre deve existir nos sports nacionaes.

* * *

O "TORNEIO INITIUM" DA A. C. D.

O Fluminense cedeu o seu campo

A Associação de Chronistas Desportivos recebeu hontem do Fluminense F. C. o seguinte officio:

"Exmo. sr. presidente da Associação de Chronistas Desportivos.

Accuso o recebimento de seu officio de 7 do mez corrente, cumprindo-me communicar a v. ex., em nome da directoria deste club, que esta tem o maior prazer em acquiescer á solicitação de v. ex. referente á cessão do campo da sociedade, para a realização dos jogos do Torneio Initium, promovido por essa Associação.

Como sempre, tem a directoria muita satisfação em contribuir para a consecução dos uteis fins visados pela Associação de Chronistas Desportivos, com o seu apoio e concurso.

Sirvo-me desta opportunidade para reiterar a v. ex. os protestos da minha especial estima e alto apreço. — Marcondes Ferraz, secretario".

* * *

Club de Regatas Vasco da Gama

Realiza-se domingo, no campo do club, um treno entre os teams Bahia x Rio Grande, ás 8 horas da manhã.

O captain do Gaucho pede o comparecimento de todos os jogadores deste team.

* * *

Reunião dos directores da A. C. D.

Está marcada para hoje, ás 8 1/2 horas da noite, uma sessão ordinaria dos directores da Associação de Chronistas Desportivos, que terão de resolver assumptos importantes referentes ao proximo torneio Initium de football.

* * *

3º team do Vasco da Gama trena amanhã com um combinado do America

Realizando-se amanhã, ás 4 horas, um treino entre o 3º team do Vasco e um combinado do America, o captain vascaino pede o comparecimento dos seguintes jogadores no campo do America ás 3 horas da tarde: Ibsen, Domingos, Reis, Americo, Miguel, Dias, João, Leão, Albertino, Alberto e Valentim.

* * *

CAMPEONATO JUVENIL

Palmeiras A. C.

Realizando-se domingo um rigoroso treno entre dois combinados, a com[illegible]

(Ilha), Bernardo (Ilha), Arno e todos que queiram concorrer ao campeonato.

A commissão espera que não falte ninguem por tratar-se do primeiro exercicio.

* * *

Convites permanentes

Dos clubs S. Christovão e River F. C., pertencentes á Liga Metropolitana recebemos os convites permanentes para a temporada sportiva deste anno.

Gratos.

* * *

O torneio interno do S. Christovão

Depois de amanhã, ás 8 1/2 horas da manhã, no campo do S. C. Rio de Janeiro será effectuado o matche do campeonato interno do S. Christovão A. C. entre os teams "Azul" e "Alvi-negro", que estão assim constituidos:

Azul — Docio; Otto Limen e Edgard; Ermando, Silvino, Camarinha, Castrinho, Baby (cap.), Salema e Sylvio.

Reservas — Castello Branco e Léo.

Alvi-verde — Belverdu; Rubens (captain) e Carlinhos; Romulo, Chiquito e Olivier; Gilberto, Peres, Braulio, Ary e Costa.

Reservas — Sant'Anna Paula Gomes, Julião e De Vicenzi.

* * *

Taça America Fabril

Com o reatamento das relações entre os clubs Andarahy e Villa Isabel, será continuada a disputa da Taça "America Fabril", entre as equipes dos dois clubs acima e mais as do Flamengo e Mangueira.

Essa taça foi vencida pelo Flamengo, na primeira disputa que teve.

* * *

Uma nota do S. Christovão A. Club

Da secretaria do club acima foi-nos enviada hontem a nota abaixo:

"Por motivo de força maior os srs. socios-jogadores devrão comparecer á séde social, domingo 13 do corrente, ás 9 horas da manhã, afim de começarem a série de "trainings" entre os diversos teams que forem organizados para ás 10 horas, no campo do Instituto João Alfredo F. Club. Cada "training" terá a duração de 30 minutos, attendendo-se ser o primeiro do anno. Os automoveis partirão do S. Christovão A. Club, ás 10 horas. Após a terminação de cada "training", será servido no club, chocolate e biscoutos aos srs. jogadores.

Rio, 11 de março de 1921. — Rodolpho Maggioli, director sportivo.

* * *

O festival do Villa Isabel foi transferido

O club do Boulevar 28 de Setembro, estava organizando para depois de amanhã, um grande festival sportivo, no qual tomariam parte diversos clubs, entre os quaes o Flamengo, S. Christovão, America, Vasco da Gama e Mackenzie. Por motivo porém da recusa de quasi todos os convidados, tendo sómente acquiescido ao convite que lhe fôra feito, o Club do Meyer, e tendo as respostas chegado tardiamente á sua séde, e na impossibilidade de obter o concurso de outros gremios, resolveu transferir o festival, para outro dia melhor, que talvez recaia em um feriado proximo.

* * *

Um anniversario no Villa Isabel

Festeja hoje o seu anniversario natalicio, o estimado player do 2º team do club dos raios negros, Alfredo Pimentel, que terá occasião de receber muitos abraços dos seus amigos.

* * *

Não jogará contra o Mangueira

O Arlindo Guimarães F. C., filiado á Sub-Liga, realizará no dia 20 do corrente, em um campo da Liga, um festival sportivo, tendo convidado para o mesmo os clubs Villa Isabel e Mangueira, para disputarem um bronze.

O club do Boulevard, embora já o tenha officiado acceitando o convite, não jogará mais contra o Club dos Lyrios, devido ao incidente surgido domingo passado, por occasião de um treno entre esses dois clubs, no Jardim Zoologico.

E' pensamento dos rapazes do Villa, só enfrentar o Mangueira em match de campeonato, porque a isso são obrigados.

* * *

O Everest tem novos directores

Na ultima assembléa realizada pelo S. C. Everest foi eleita a seguinte directoria para dirigir o club no anno corrente:

Presidente, Pedro Flores; 1º vice-presidente, Plinio Ribeiro de Castro; 2º vice-presidente, Eugenio Proença Gomes; 1º secretario, Floriano Tovar; 2º secretario, Julio Coutinho; 1º thesoureiro, Agenor Terra Lopes; 2º thesoureiro, Alberto Barrocas; procurador, Martiniano Rocha Bastos.

Commissão de sports: Plinio Ribeiro de Castro; Manoel da Fonseca Netto e Walter Lage.

Commissão de syndicancia: Gastão do Rego Monteiro, Custodio da Cunha Vieira e Antenor da Cruz Almeida.

Commissão fiscal: Custodio Pinto de Almeida, Caramuru' de Medeiros, José Braz de Araripe, Thomaz Botelho e Edmundo Pacheco.

* * *

O festival sportivo Manguinhos-Brasileiro

Os directores dos dois clubs amigos, cujos nomes encimam estas linhas, acabam de resolver levarem a effeito um interessante festival, no qual tomarão parte varios centros sportivos desta capital, tendo para esse fim a directoria do segundo solicitado, de commum accordo, o campo do Sport Club Rio de Janeiro, situado á rua Moraes e Silva n. 43.

Além dos muitos matches que serão desdobrados, será, pela quarta vez, disputada a já celebre taça "Imprensa Brasileira", de doação do club da rua Jorge Rudge, entre os quadros superiores do modesto gremio do Instituto Oswaldo Cruz e a possantissima eleven do Coelho Netto A. C., formada pelos mais afamados campeões [illegible] preito desempate da taça "Imprensa Brasileira", o sr. Altamiro Mourão dos Santos, do club do boulevard Vinte e Oito de Setembro.

* * *

O festival do Gremio Desportivo Jaborandy

Para o festival que este Gremio pretende levar a effeito, no dia 13 do corrente, foram escaladas as seguintes commissões:

Commissão geral: Alberto Vieira Souto, Oswaldo F. Bastos, dr. Guilherme Toja Martinez, dr. Orlando do Arco e Flexa, Rubin Terra, Raul de Barros e João Picanço da Costa Filho.

Commissão technica: Gastão Menuzier, Othon Vianna e M. Souto.

Commissão de archibancadas e policia: Oswaldo Silva Araujo, Victor Cammisão, José de Moura Coutinho, Stefano Zagari e Paulo Sammartin.

Commissão de geraes e policia: Baptista Lauria, Rubens Fontes e Menotti Russo.

Commissão de imprensa: dr. Gustavo de Abreu, dr. Pereira Prata e Vianna Freire.

O presidente pede o comparecimento destes associados, hoje, ás 7 horas da noite, na séde provisoria do Gremio, para tratar de assumptos de maxima importancia.

* * *

Eddie Polo vae a Paquetá

Com o team do Tupy F. Club, campeão de Paquetá, encontrar-se-á domingo, em uma partida amistosa, o Sport Club Eddie Polo, desta cidade.

O embate será realizado em disputa da taça "Guanabara" e de 11 medalhas de bronze, offerecidas pelos moradores dessa aprazivel ilha.

Para esse importante encontro, os formidaveis rivaes estão preparadissimos e em optimas condições de treno, esperando, por isso, que o esplendido campo do Tupy seja pequeno para conter os sportsmen de Paquetá.

Os rapazes do Sport Club Eddie Pollo partirão acompanhados de suas familias e serão recebidos na ponte da ilha por uma commissão do Tupy, que lhes offerecerá um "petit lunch".

O seu team é o seguinte:

Carlos; Arnaldo e Moringa; Alberto, Avelino e Oswaldo; Lulu', Jacomo, Roberto, Ary e Octaivo.

Reservas: todos os associados que não estão escalados.

A partida da séde será ás 11 horas em ponto.

A commissão do Sport Eddie Pollo pede o comparecimento de todos os jogadores, ás 10 horas.

* * *

Associação Athletica de Jacarépaguá x 7 de Setembro Football Club

Realiza-se depois de amanhã um encontro entre as equipes dos clubs acima, no campo da travessa Rio Grande do Norte (Meyer). As do Jacarépaguá estão assim constituidas:

1ª, ás 4.30 — Barbudo; M. Gomes e Rubem; Chagas, J. Gomes e Bento; André, J. Souza, M. Corrêa, M. Xavier e Djalma.

2ª, ás 2.30 — Valesio; Ary e Eduardo; J. Michel, Djalma II e C. Moura; J. Neves, Moacyr, Olavo, Edgard e A. Climaco.

3ª, ás 12.45 — Guilherme; Satyro e Ary Santos; A. Garcia, Serpa e David; Joaquim, Virgilio, Elyseo, D. Garcia e Euclides.

Reservas: Olegario, Nelson e L. Valfa.

* * *

Combinado Suisso

Para o jogo de domingo no campo do Botafogo F. C., entre o club acima e o Gremio Desportivo Jaborandy, na festa em que esse promoverá, o captain escalou o seguinte team:

Marino — P. Ney — Moacyr — Cezar — Jayme — Francisco — Durval — Helio — Braguinha — Murtinho — Armando.

Reservas: De Moraes — Perdigão — Lacerda — Aloisio — Brito — Italo e Orlando.

* * *

O festival do Mangueira F. C.

Reina grande animação pela realização do grandioso festival sportivo organizado pelo Mangueira F. C., para o proximo domingo, 20 do corrente, em seu ground da rua Jorge Rudge.

O programma confeccionado á capricho, conta com as seguintes provas de football:

Mangueira F. C. x Villa Isabel (Infantis).
Mangueira F. C. x Confiança A. C.
Metropolitano x S. Paulo e Rio.
Americano x Progresso.
C. R. Vasco da Gama x Fluminense A. C. (Nictheroy).

Haverá provas para moças, shoot de distancia, ovos na colher, pega o porco, corridas, etc. etc.

As provas serão dedicadas a cavalheiros da nossa sociedade e em homenagem á imprensa carioca.

A ultima prova é dedicada ao Palestra Italia do S. Paulo.

* * *

Storino F. C. x Athletico Club Noroésto

Realizar-se-á, no proximo domingo, dia 13, no campo do primeiro, á rua Araujo Lima, um encontro de football entre as primeiras e segundas equipes infantis dos clubs acima.

Os teams do Storino serão os seguintes:

1º team: Pianola — Carlos — Velloso — Candido — Fausto — Zézinho — Caboclo — Jurandyr — Bicco — Mario — Jorge.

Reservas: Affonso — Napoleão — Zéca.

2º team: Piano — Affonso — Napoleão — Jayme — Helio — Marciel — Nizo — Useyudes — Zéca — Buffalo — Poly.

Reservas: Delio — Leopoldo — Gerson.

* * *

O team do Inhaúmense

Escrevem-nos:

"Como deve ficar constituido o team principal do Inahumense F. C. para disputar o campeonato da Liga Suburbana de Football no corrente anno?

Depois de uma reconciliação entre os jogadores Gentil e França, o que se espera que haja devido á boa vontade empregada por alguns directores e associados amigos dos mesmos, o 1º [illegible]

* * *

O festival sportivo do Sport Club Rio Branco

[illegible] em homenagem á Alliança Republicana.

A commissão organizadora do programma é composta dos seguintes srs.: Ramiro Oliveira, Lourival Borges, Oswaldo Lascasas, Antonio Chaves e Sebastião Costa.

* * *

Notas do Bangú Progresso F. C.

Em assembléa geral extraordinaria, 2ª convocação, deliberou-se o seguinte:

a) Tomar conhecimento do officio do S. C. Americano, pedindo para jogar com este club no proximo domingo, e responder ao officio acceitando o jogo;

b) acceitar para socio deste club conforme proposta do sr. Anthero Gonçalves Sobrinho o srs. Alvaro Muniz e Joaquim Raphael da Silva;

c) destituir a directoria conforme requereram 17 socios quites;

d) eleger nova directoria a qual ficou assim organizada:

Presidente — Anthero Gonçalves Sobrinho, 18 votos.
Vice-presidente — Antonio Fagundes Nogueira, 17 votos.
1º secretario — Atalibá Almada, 18 votos.
2º secretario — Nestor Santos, 16 votos.
1º thesoureiro — José Pacheco Junior, 18 votos.
1º director sportivo — Mario Sampaio, 18 votos.
2º director sportivo — Americo Vieira, 17 votos.
1º fiscal — José Teixeira, 18 votos.
2º fiscal — Antonio Queiroz, 18 votos.
Procurador — José Azevedo, 17 votos.

Esta nova directoria tomou posse na mesma assembléa.

e) nomear em caracter provisorio, o sr. José Sampaio para exercer o cargo de auxiliar do procurador, por proposta do sr. José de Azevedo.

* * *

Bangú Progresso F. C. x S. A. Americano

Realiza-se no proximo domingo, no aprazivel campo do primeiro, sito á rua Progresso n. 64, um encontro amistoso entre estes dois clubs. O director sportivo do Bangu' Progresso F. C., sr. Mario Sampaio, escalou os seguintes teams, pedindo o comparecimento de todos escalados, a saber:

1º team, ás 3 horas em campo.

Abelardo — Moraes — Joaquim — P. Mendonça — Sylla — Manata — Cangica — Antenor — Titino Lancha — Irineu (capt). e Anselmo.

Reservas: Firmino — Theophilo.

2º team á 1 hora em campo.

Estacio — Annibal (capt). — Oscar — Flavio — Manoel Santos e Antonio Nogueira — China — Ezio — Manoel José — Justiniano Aguiar — Moacyr.

Reservas: Borgueth e João Barbosa.

— Alistou-se nas fileiras deste valoroso club o optimo player Alvaro Muniz, mais conhecido nas rodas sportivas por Cangica, o qual jogará na meia esquerda do 1º tem. Sua estréa será no proximo domingo, contra o S. C. Americano.

— Domingo, ás 12 horas, realiza-se um treno entre dois conjuntos intitulados Canivetada x Navalhada.

Eis o team do Canivetada:

Wantuil — Atalba — José Azevedo — Filhinho — Paulo Lydio — Waldemar José — Paulo — José — Cabrita — Pae Soldado — Mario Bento.

Eis o team do Navalhada:

Pereira — Bezerra — João Barbosa — José Pereira — Hildebrando — José Franco — João Dantas — Oscar — Pacheco — Euclydes — Sebastiã.

* * *

Resoluções da directoria da Liga

A directoria da Liga Metropolitana, na sua ultima reunião resolveu:

a) conceder a data de 27 de março ao S. Paulo-Rio F. C. para organizar um festival;

b) conceder a de 13 ao Villa Isabel para o mesmo fim;

c) idem, idem ao Metropolitano;

d) idem, idem á Caixa Beneficente dos Empregados do Moinho Inglez;

e) conceder a data de 13 do corrente ao River;

f) dar licença ao Ramos para disputar uma partida com o Fluminense A. C., de Nicteroy;

g) conceder licença ao America F. C. para ir jogar no dia 11 em Juiz de Fóra, com o Tupynambá F. C.;

h) indeferir o pedido do Americano para tomar parte numa festa do Mangueira F. C.;

i) marcar a data de 27 do corrente para a realização do Torneio Initium promovido pela Associação dos Chronistas Desportivos;

j) mandar ao Conselho da 1ª divisão a communicação do Americano de que o seu campo official será o do S. Christovão;

k) approvar "ad referendum" do conselho superior o novo uniforme do Villa Isabel;

l) dar conhecimento aos poderes competentes da fusão entre o Exiles Association e o S. C. Brasil;

m) marcar o jogo Hellenico — Vasco da Gama para 13 do corrente, ás 4 horas, escolhendo o campo do Andarahy e para juiz o sr. Edgard de Oliveira;

n) resolver de accordo com o deliberado pela assembléa, que a série A da 1ª divisão se comporá dos clubs: Flamengo, Fluminense, America, Botafogo, Andarahy, Bangu' e S. Christovão; a série B: Villa Isabel, Palmeiras, Mangueira, Carioca, Vasco, Americano, Mackenzie, 2ª divisão, série A: S. C. Brasil, Esperança, Hellenico, Progresso, Rio de Janeiro, River e Metropolitano; série B: Bomsuccesso, S. Paulo-Rio, Ramos, Ypiranga, Campo Grande e Everest;

o) resolver que a vaga deixada pelo Exiles na série B da 2ª divisão deverá ser preenchida pelo vencedor da prova eliminatoria, que será disputada pelo Tijuca F. C. e o Modesto F. C. marcando a data de 3 de abril para a realização dessa prova;

p) recorrer para o conselho supremo da resolução do conselho da 2ª divisão sobre o caso Alvaro Silva—Alvaro Leite Gomes;

q) chamar a attenção dos clubs para a letra C do art. 53 do codigo de football relativamente á sala reservada destinada aos referees;

r) solicitar dos clubs nomes de associados aptos a desempenhar a função [illegible]

* * *

DE SANTOS

Os novos dirigentes do Antarctica

Santos, 10 — Em assembléa geral, foi eleita e empossada a nova directoria do Antarctica Athletico Club, desta cidade, que deverá gerir os destinos do mesmo, durante o corrente anno, ficando assim constituida:

Presidente — Carlos Herdade.
Vice-presidente — Saverio Angrisani.
1º secretario — Ezequiel S. Cruz.
Vice-dito — Julio L. Santos.
1º thesoureiro — Lucas de Carvalho.
2º dito — J. Baptista Galante.

Assembléa geral — Presidente — Joaquim M. Lima; 1º secretario — José Saldanha e 2º dito Luiz d'Arcolo.

Directores sportivos — Belmiro Paiva e Salvador Viola. — (Do correspondente).

* * *

Collegio Aldridge

Praia de Botafogo, 374
Rio de Janeiro

Prevenimos ás exmas. familias que, attendendo ao preço a que ha attingido ultimamente o *uniforme de flanella kaki*, constante dos nossos Estatutos, resolvemos abrir mão desta exigencia, para a inscripção do alumno no Internato, Semi-Internato e Externato do nosso Collegio.

Rio de Janeiro, 10 de março de 1921.

Directores:
A. R. Aldridge.
W. L. Aldridge.
(J 17071)

NATAÇÃO

PARA OS CONCURSOS AQUATICOS DE ABRIL PROXIMO

O pareo de moças

Por proposta do sr. Carlos Imbassahy, representante do Sport Club Fluminense, o conselho da Federação do Remo resolveu modificar para 200 metros a prova feminina de natação, dos proximos concursos aquaticos do C. Natação e Regatas, que estava annunciada para 50 metros apenas. O illustre representante do "Benjamin" da entidade nautica, antes de nos manifestarmos sobre a sua proposta, dizemol-o, manifestou grande desejo de acertar, na proposta franca e leal que fez ao conselho daquella aggremiação. Entretanto, se olharmos o lado technico do pareo em questão e se pretendermos emprestar-lhe algum brilho, somos forçados a escolher uma nova distancia para a prova, não lhe dando nem tanto (200 metros), nem tão pouco (50 metros), para a corrida das nossas gentis patricias.

Todos viram a difficuldade notada entre as concorrentes que se inscreveram e não compareceram á disputa do pareo de 200 metros, no festival promovido pelo Flamengo. Essa difficuldade teve como motivo unico a grande distancia.

A propria senhorita Aracy, do C. R. Icarahy, que se aventurou a acompanhar os concorrentes do S. Christovão, teve de renunciar á carreira aos 137 metros. Isto demonstra a necessidade se dar á prova a distancia de 100 metros, que é mais facilmente vencida por moças ou meninas que se iniciam, emprestando assim maior brilho á contenda, para a qual se apresentarão todas as nadadoras desta cidade, devido á maior facilidade da luta.

A prova de 50 metros, como a principio quiz o promotor da festa, era curta de mais, e o estado das concorrentes, como se tem observado, já permitte a corrida de 100 metros. Demais, se chegamos a 100 metros, para que descer, quando nos precisamos solidificar nos 100, para depois subir? Mas, subir, quando já estivermos em condições, o que se dá, presentemente, apenas com as nadadoras do S. Christovão. Como, porém, não se pretende que sejam estas as unicas concorrentes, deve-se facilitar ás demais o seu comparecimento á interessante prova feminina.

A Federação deve estabelecer para o futuro, baseada numa disposição de lei, passar a nadadora que obtiver mais de duas victorias, para uma classe superior, na qual serão então disputadas as provas de 200 metros, conforme a magnifica intenção dos que tiveram vontade de acertar.

* * *

Escolha de juizes

E' muito ingrato ter a gente de dissertar, ás vezes, sobre coisas que se prendam ao criterio de alguem. E isto, pelo facto de pensar muita gente que, um criterio erroneo significa a falta de criterio, que sempre é recebido mal pelas pessoas envolvidas em determinados commentarios.

Não é intuito nosso por em relevo a falta de criterio do illustre presidente da Federação, quando s. s. escolhe juizes para os matches officiaes de Water-Polo. Pretendemos apenas salientar o criterio errado que s. s. adopta, como no caso de hoje, que não é mais do que uma confirmação do erro, que já poderia ter sido salientado por nós, não o tendo feito, certos de que seria outro esse criterio.

Referimo-nos á escolha, mais uma vez, de um juiz da C. Natação e Regatas para arbitrar jogos officiaes em que tomam parte os teams do C. R. S. Christovão.

Todos sabem a luta corporal havida em jogo, ha algumas semanas, entre os jogadores do S. Christovão e Natação. Sabem todos ainda e infelizmente, que tambem infelizmente para os sports nauticos, esses jogadores não são os maiores amigos da Federação. Assim sendo e depois do grave acontecimento que motivou a suspensão de dois jogadores desses clubs, como escolher-se juiz de um delles, para actuar jogos de outros.

Houve no S. Christovão, algum descontentamento pela escolha do sr. Pedro Santos para o match realizado entre aquelle club e o Boqueirão.

A actuação, embora honesta, sempre deixou algumas contrariedades, motivadas pelas reprehensões successivas do juiz, aos players do roseo-negro, quando esses, unicamente reclamavam as faltas dos seus adversarios.

[illegible]

Reunião da commissão technica

Com a presença de cinco delegados esteve reunida hontem, á tarde, [illegible]

Copias novas do film allemão

Vida de Christo

1.400 metros

Preço posto em casa — 3:200$000

Têm grandioso material de reclame

Dirigir-se ao sr. **Octavio Limoeiro**, gerente do *Cinema Avenida*

Cinema Olympia
Rua Visconde do Rio Branco, 53
Telephone C. 5657

HOJE — Um novo — HOJE programma [illegible] WILLIAM FARNUM [illegible] FEBRE DE VINGANÇA [illegible] A CENSURA [illegible]

CINE PRIMOR
AVENIDA PASSOS 119
Emp. "Celestino de Abreu"
Teleph. Norte 5934
Hoje — 11 de março 1921 — Hoje
A Fox Film apresenta Gladys Brockwell, em:
Esculptura tragica
5 longos actos.
[illegible]
O Touro selvagem
[illegible]
Amanhã — Mary Pickford, em "Contrastes da Vida". [illegible]

CINEMA IRIS

Propriedade de J. Cruz Junior
Rua da Carioca ns. 49 e 51

No dia 14 - Proxima Segunda-feira

Iniciaremos o mais formidavel trabalho de

Marie Walcamp

a inegualavel artista do arrojo e da audacia, a flor mais bella da

Universal

em um novo film em series

Na rêde do Dragão

Este film passa-se na China, no Japão, nas Ilhas Philippinas e nos Estados Unidos — Cousas tremendas naquellas **terras amarellas**

12 episodios com nova hoove outros!

Da grande marca **Universal** teremos, tambem para breve:
William Desmond em um lindo trabalho — **O orphão belga**—A formosa **Violet Hopson** em um drama de valor—**Cavalleiro amador** e o grande artista **J. W. KERRIGAN** em um film sensacional **Escravos da ambição.**
17008

Mudando o programma, nós mesmos estamos certos da grandiosidade do espectaculo que offerecemos. Na Avenida, cada um dos films que hoje damos faria um programma, e portanto

HOJE - 2 programmas em um só e pelo preço de um só!

WILLIAM S. HART

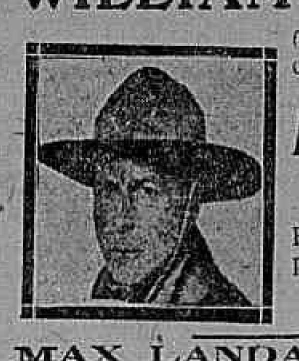

O artista querido, o grande campeão, no bello film da Paramount Artcraft

A lei da compensação

Formoso drama em cinco partes, em que tambem toma parte a linda estrella **Katherine Mac Donald**

MAX LANDA

o celebre detective allemão, em mais uma das suas **celebres aventuras**

O carrasco do mundo

Cinco partes—Extraordinarias emoções—Film da UNIVERSAL

Cinema Central

EMPRESA PINFILDI

No dia 17 de Março (Quinta-feira)

Uma nova maravilha Cinematographica

Meu Marido aos olhos de Deus

— OU —

A Mulher que vós me destes

Producção especial da marca victoriosa entre as victoriosas—**Paramount Pictures.**

Um grupo de artistas de renome interpretando uma das mais estupendas obras primas da litteratura ingleza. Um livro do grande escriptor inglez **HALL CAINE**, transportado para o cinema. Um thema de flagrante realismo, uma vida de casados, o divorcio das almas de dois entes cujo corpo o matrimonio de conveniencia accorrentou; o casamento transformado em grilheta; o sacrificio em face da sociedade e o horror na intimidade do lar.

E' esse, Senhor,

MEU MARIDO AOS OLHOS DE DEUS!

E' essa, Senhor,

A MULHER QUE VO'S ME DESTES!

KATHERINE MAC DONALD — JACK HOLT — MILTON SILLS - THEO DORE ROBERTS — FRITZI BRUNETTE.

F. do Remo, a commissão de Water-Polo dessa aggremiação.

Depois de tudo o expediente foi approvado o jogo dos 1ºs quadros, S. Christovão x Guanabara, sendo transferida, contra o voto do S. Christovão, a approvação do jogo dos 2ºs quadros, em virtude de achar-se ausente o representante do Guanabara, que deverá prestar esclarecimentos sobre um dos jogadores do seu team. Resolveu a commissão, além de addiar a discussão do jogo Vasco x Gragoatá, pelo motivo acima, o seguinte:

a) approvar o jogo Vasco x Boqueirão, 1ºs teams e dar a victoria "Walkover" dos segundos ao Boqueirão, por não ter o Vasco comparecido á luta.

b) acceitar as explicações e justificativas dos representantes presentes, sobre a omissão de nomes.

c) rejeitar a proposta do representante do S. Christovão que mandava fosse applicado o dispositivo do artigo 117 ao Vasco, por ter deixado de comparecer ao jogo.

d) approvar os jogos infantis realizados domingo ultimo.

e) salientar a perda de mandato do representante do Gragoatá.

f) designar o representante do S. Christovão relator do parecer que estabelecerá doutrina, sobre a consulta do conselho, se jogadores suspensos, que tenham disputado matches não terminados poderão ser substituidos, quando na época da terminação desses mesmos jogos.

g) marcar uma reunião extraordinaria para sabbado, ás 4 horas da tarde, afim de ser discutido o parecer sobre a consulta acima;

h) transferir os jogos do dia 27, por motivo do Torneio Initium de Football da Associação de Chronistas Desportivos.

❊ ❊ ❊

O S. Christovão registra mais uma nadadora

Deu entrada na secretaria da Federação do Remo um officio do C. R. S. Christovão solicitando registro para a sua nova nadadora, a senhorita Cleo Pettinan. O rosco-negro solicitou ainda registro para o nadador infantil Rebelo Machado.

❊ ❊ ❊

Um anniversario no S. Christovão

O sr. Vicente Saliture, estimado sportsman pertencente ao quadro social do prospero C. R. S. Christovão, completou hontem mais um natalicio. Ao estimado adepto das côres rosea-negras, que é pae de Abrahão e João Saliture, tio de João Jorio e Salvador Ferranti e já avô, do valente timoneiro Vicentinho, pessoas que bastantes glorias tem emprestado ao club do Caju, foi feita uma carinhosa manifestação de sympathia, por parte dos associados do veterano club das côres rosa e preta.

❊ ❊ ❊

Um novo festival no C. Internacional de Regatas

Depois de amanhã, na praia de Santa Luzia o C. Internacional de Regatas levará a effeito um novo festival sportivo, em homenagem ao sr. Alberto Alves de Almeida, tendo para o mesmo organizado o seguinte programma:

1ª parte — Pela manhã, nas aguas de Santa Luzia — Disputa da taça "Alberto Alves de Almeida", entre nadadores associados do club, e outros numeros de natação.

2ª parte — A's 5 horas da tarde — Sessão solemne para offerecimento da festa ao homenageado, orando o sr. Antonio Miranda, socio do club.

3ª parte — Entrega de premios aos socios victoriosos nos ultimos concursos aquaticos do club.

4ª parte — Baptismo das novas embarcações adquiridas pelo club para a sua flotilha de regatas, sendo padrinhos das mesmas os seguintes senhores e senhoras:

Da canôa a 4 remos "Nivea", o sr. Humberto Tahorda e senhora.

Do canoe "Nylcea", o sr. Alfredo L. de Oliveira e senhora.

Do canoe "Neo", o sr. Segisfredo Cardoso Monteiro e senhora.

Do canoe "Naisse", o sr. Guilherme Dias e senhorinha Nogueira da Gama.

Da yole-franche a remadores "Cir", o sr. Alvaro Barboza Rodrigues e sua exma. progenitora.

Da yole-franche a 8 remadores "16 de Setembro", o sr. José Ortigão e senhora.

Da yole-franche a 4 remos "Alberto", o sr. Alberto Alves de Almeida e senhorinha Soares Paranhos.

5ª parte — "Soirée" dansante, que se prolongará até ás 12 horas da noite, havendo farto "buffet".

Na festa tocará a orchestra Shubart, que executará um variado repertorio de musicas modernas.

PATINAÇÃO

Pereira Filho x Hugo Pellicioni

Desperta grande animação nas rodas sportivas, o match-desafio de patinação entre os sportsmans Eduardo Antunes Pereira x Hugo Pellicioni, a realizar-se domingo, 13, ás 5 horas da tarde, no "rink" do Leme.

Ao vencedor caberá uma linda medalha de ouro, em feitio de escudo, representando um patins.

Tocará durante a festa uma banda de musica, sendo a entrada franca.

TURF

JOCKEY-CLUB PAULISTANO

Cotações dos concurrentes á corrida de domingo

Damos a seguir as cotações dos parelheiros inscriptos na corrida que depois de amanhã se realizará na Mooca:

"Grande Premio Quatorze de Março" — 3.000 metros:

Bridge	14
Bronzino	25
Las Palmas	18

Pareo "Excelsior" — 1.500 metros:

Campina	30
Champignol	35
Zuleika	50
Crescente	22
Acarauna	40
Vesper	35
North Star	60

Pareo "Progredior" — 1.700 metros:

Sterlina	18
Luta	60
Escrava	35
Corta Vento	25

Pareo "Combinação" — 1.609 metros:

Neenah	60
Farnum	40
Blitz	50
Não Sei	40
Manivela	50
Chiquito	40
Thespis	22
Catraia	35

Pareo "Jockey-Club" — 2.200 metros:

Moscatel	25
Esterhazy	35
Good Luck	35
Descrente	25

Pareo "Supplementar" — 1.609 metros:

Lady Love	16
Moreninha	20
Black Suzan	30
Lula	50
Bodoque	30
Olivenza	00

Pareo "Emulação" — 1.700 metros:

Balcorrie	22
Miss Oliver	35
Seltenebros	60
Radamés	22
Porto Feza	30

Pareo "Imprensa" — 2.000 metros:

Miss Golden	40
Morenito	27
Serrana	50
Pé de Anjo	50
Chicote	25
Ovacion del Plata	40
Descrente	40

Pareo "Consolação" — 1.500 metros:

Rosita	22
La Samaritana	40
Uberaba	35
Seil Ville	40
Lapo	35
Negrita	60

❊ ❊ ❊

VARIAS NOTICIAS

Está officialmente annunciado que a assembléa geral do Jockey Club para eleição da nova directoria e leitura do relatorio da administração, cujo mandato está a findar, se realizará na proxima terça-feira, ás 2 horas da tarde.

Logo depois da realização dessa assembléa será publicado o projecto de inscripções para o programma classico da temporada deste anno.

—:— Conforme antecipámos, e embora tivesse a sua inscripção confirmada, Bronzino, não disputará o grande premio "Quatorze de Março", da corrida de depois de amanhã, na Mooca, ficando essa prova reduzida a um encontro entre Bridge, irmão paterno e companheiro de blusa daquella ex-potranca Las Palmas. Esta, cujas condições são excellentes, será montada por Dinarte Vaz e aquelle por Aurelio Olmos.

—:— Está temporariamente afastado do "entrainement" o potro Moonstone. O filho de Meliari está com um tumor no lombo, exactamente na parte em que é collocado o sellim.

—:— Serão embarcados na proxima terça-feira para esta capital os cavallos Mistico e Roll Royce, ex-Mollusco. Este virá acompanhado de um lad e aquelle do "entraineur" Juvenal Vieira.

Está trabalhando sob as vistas do seu "entraineur" o potro inglez Penny, companheiro de blusa de Liniers. Embora ainda cheio, Penny tem deixado muito boa impressão.

CENTRAL DO BRASIL

A estação Central forneceu hontem, por conta dos governos da União e dos Estados, 26 passagens na importancia de 66$600.

—:— Deve comparecer na chefia do Movimento, o sr. Orlindo Maia Martins.

—:— Durante a semana de 28 a 5 do corrente, foram entregues ao trafego, devidamente reparados, tres carros, B 1 — BS 4 — D 3 — DM 1 — FF 1 — H 2 — FS 1 — N 1 — NA 1 — TB 15 — NL 3 — OO 9 — T 2 — VA 1 — VB.

—:— Os praticantes de telegraphistas Manoel Neves Ferreira, José Rodrigues de Almeida, Murillo Oliveira, Alberto França Baptista e Mario Souza, foram removidos, respectivamente para Corintho, Burnier, Apparecida, Triagem e Belem.

—:— Vão servir em Martins Costa e cabine da Central, respectivamente, os ajudantes de cabineiro Felicissimo Petrola e Alfredo Teixeira Fernandes.

—:— Foram admittidos no serviço da Estrada:

Canuto Barbosa Filho, na categoria de conservador de linhas extranumerario; José Candido de Souza Aguiar, na de trabalhador extranumeraria da estação de Cascadura e José Pereira Coutinho, na de manobreiro extranumerario da estação Central.

—:— Requerimentos despachados: José Gomes da Silva, indeferido; Antonia Leopoldina da Conceição, indeferido, á vista da informação; Ernesto Proença Filho, indeferido, nos termos da informação do Movimento; Franklin Pio Pedro da Fonseca, deferido; Asdrubal de Siqueira Pinto, idem; Alberto Peixoto da Fonseca, idem; Alcino de Pinho, idem; Agenor Mendes Ribeiro, como requer; Ernesto de Oliveira França, idem, idem; João Barbosa, sim, mediante recibo; Antonio Gomes de Castro Mourvilhe, concedo com 75 % de abatimento; Francisco Teixeira, idem, idem, idem, idem; José Rubim, idem, idem, idem, idem; José Vieira Campello, idem, idem, idem, idem; José Francisco Esteves de Moraes, sim, como extranumerario, de accordo com o parecer da chefia do Movimento; Antonio de Sant'Anna, permitto a ausencia até 28 do corrente.

POLICIA MILITAR

Serviço para hoje:

—:— Uniforme, 4º. (Kaki).

Superior de dia — major Telles.

Official de dia ao quartel general — 2º tenente Frederico.

Official de dia ao corpo de serviços auxiliares — 1º tenente Faustino.

Medico de dia 24 horas — capitão dr. Cartaxo.

Medico de dia 12 horas — 2º tenente dr. Licinio.

Pharmaceutico de dia — 2º tenente Camerino.

Interno de dia — academico Sarmento.

Dentista de dia — 1º tenente Clodomir.

Auxiliar do official de dia ao quartel general — sargento Lothario.

Musica de promptidão das 6 ás 11 horas, a fanfarra do regimento de cavallaria, e das 11 ás 18 horas a banda do 3º batalhão.

Assiste a instrucção no nucleo central — 2º tenente Wenceslau.

Conducção de presos será fornecida pelos corpos de accordo com o pedido que fôr feito.

O 1º batalhão fornece: tres inferiores para ronda; um corneteiro para ordens á Assistencia do Pessoal; 10 praças para prevenção; a promptidão de incendio; o policiamento; os demais serviços já determinados e o mais que fôr pedido.

O 2º batalhão fornece: um inferior para ronda; 10 praças para prevenção; o policiamento; os demais serviços já determinados e o mais que fôr pedido.

O 3º batalhão fornece: dois inferiores para ronda; 10 praças para prevenção; o policiamento; os demais serviços já determinados e o mais que fôr pedido.

O 4º batalhão fornece: um inferior para ronda; um inferior ás 8 horas na Assistencia do Pessoal para rondar o 2º districto; as promptidões permanente e de soccorros; 10 praças para prevenção; o policiamento; os demais serviços já determinados e o mais que fôr pedido.

O regimento de cavallaria fornece: 10 praças para prevenção; um inferior para ronda; a guarda do quartel general; o policiamento; os demais serviços já determinados e o mais que fôr pedido.

A companhia de metralhadoras fornece: os serviços já determinados e o mais que fôr pedido.

O corpo de serviços auxiliares fornece: 1 bombeiro e 1 mecanico de dia, e um auto transporte para a promptidão permanente.

O serviço de electricidade fornece: 1 electricista de dia.

—:— Ronda — 2º tenente Alcebiades.

—:— Guardas:

Da Amortização — 1º tenente Telles.

Da Moeda — 1º tenente Rohallo.

Do Thesouro — 2º tenente Manfredo.

—:— Promptidões, permanente — 2º tenente Candido, e no regimento de cavallaria — 1º tenente Pedro Goytacazes.

—:— Dia aos corpos:

No 1º batalhão — capitão Souza.

No 2º batalhão — 2º tenente Anthero.

No 3º batalhão — 1º tenente Gardel.

No 4º batalhão — capitão Dantas.

No regimento de cavallaria — capitão Martini.

No quartel da Saude — 2º tenente Confucio.

No quartel do Andarahy — 2º tenente Piquet.

GUERRA

O dr. Ferreira Chaves, ministro da Marinha, esteve hontem no gabinete do ministro da Guerra, em visita de cumprimento, por ter assumido a pasta do Interior e Justiça, durante o impedimento do titular effectivo, dr. Alfredo Pinto.

—:— Desistiu do concurso aberto para formação do quadro de intendentes da Guerra, o capitão de artilharia Raul Faria.

—:— Por ter deixado a direcção do Collegio Militar, apresentou-se hontem ao ministro da Guerra e autoridades militares, o coronel Olavo Manoel Corrêa, que deverá assumir hoje o cargo de director da directoria do Tiro de Guerra.

—:— Foram concedidos tres mezes de licença para tratamento de saude, de accordo com as disposições em vigor, ao 1º official da Fabrica de Polvora, João Pimentel da Conceição.

—:— Vão ser nomeados para o Collegio Militar: fiscal, o major Vossio Brigido e ajudante, o capitão Muller de Campos.

—:— Foram nomeados para o Departamento do Pessoal da Guerra, ajudante de ordens, o 2º tenente Helio de Castro e o 1º tenente Rodolpho de Barros Pinheiro Bittencourt.

—:— Reune-se hoje em sessão de justiça, o Supremo Tribunal Militar, sob a presidencia do marechal José Caetano de Faria.

VIAÇÃO

Requerimentos despachados:

Adelinda Amelung Toledo, viuva de José Bernardo Toledo, ex-carteiro de 2ª classe da Administração dos Correios de S. Paulo, solicitando os favores do montepio — Deferido.

Emilia de Almeida Gomes Calaça e outras, viuva e filhas do engenheiro Francisco José Gomes Calaça, director, aposentado, da Estrada de Ferro de Paulo Affonso, fazendo identico pedido — Deferido.

A Light e a questão dos "Lucros Liquidos" da Companhia Telephonica

Um jornal vespertino publicou a 4 do corrente, como noticia sensacional de grande escandalo, que occupou cinco columnas, sendo quatro de seu precioso espaço da 1ª pagina, o relatorio apresentado, em 1915, ao Exmo. Sr. Dr. Rivadavia Corrêa, quando Prefeito do Districto Federal, pela commissão *por elle proprio nomeada* "afim de apurar os 10 °|° dos lucros liquidos a que tem direito a Municipalidade, na fórma do contrato celebrado pela Brasilianische Elektricitats Gesellschaft com a mesma Prefeitura para a exploração do serviço telephonico.

Pela clausula 20ª do contrato, a Companhia é obrigada a "concorrer para os cofres municipaes com a quota annual de 10 °|° dos lucros liquidos realizados durante o anno".

Ao encerrar-se cada anno social (30 de Junho), desde a organização da Companhia, enviava-se uma communicação á Prefeitura, declarando se tinha havido ou não lucros liquidos no anno findo e pondo os livros á sua disposição, para o devido exame. E todos os annos a Prefeitura mandava uma commissão examinar a escripta da Companhia, afim de verificar a exactidão dessa communicação.

No mez de Agosto de 1912, a Prefeitura suscitou algumas duvidas sobre a escripturação da Companhia e o fez devido á supposta divergencia entre a communicação feita á Prefeitura e os relatorios da The Rio de Janeiro Tramway Light & Power Company, Limited, publicados no estrangeiro.

As duvidas oppostas foram esclarecidas nas respostas dadas á Prefeitura e vão adeante explicadas.

A commissão nomeada para examinar a escripturação, em 1915, impugnou a exactidão das contas e, além de allegar que os livros não se achavam escripturados de accôrdo com as disposições do Codigo Commercial, declarou que havia exaggero visivel em quasi todas as operações; falta proposital de clareza; augmento ficticio do acervo, chegando mesmo a allegar que a Companhia tinha duas escriptas, uma para mostrar á Prefeitura e a outra que indicava a situação exacta dos seus negocios, e terminando por julgar que a mesma era devedora da Municipalidade na importancia de 503:312$681.

Para refutar tão graves accusações, a Companhia não perdeu tempo, enviando nesse sentido á Prefeitura resposta detalhada e completa, poucos dias depois de ter conhecimento do conteúdo do relatorio em que ellas eram feitas.

Por essa communicação e por outras que se lhe seguiram, submetteu-se a Companhia Telephonica ao mais rigoroso exame de todos os livros e de qualquer escripta que tivesse connexão com seus serviços, afim de que ficasse averiguada, uma vez por todas, a veracidade das declarações que tem sustentado reiteradamente.

O Poder Executivo do Districto Federal, porém, preferiu recorrer ao Judiciario, que, por dois luminosos accordãos da Côrte de Appellação, julgou improcedente a acção de exhibição que elle propuzera.

Agora, depois de cinco annos passados, um jornal, que vive de escandalos que fantazia, vae buscar no archivo do Fôro uma peça daquella originalissima acção, que se achava abandonada desde que foram proferidos os citados accôrdãos, afim de resuscital-a, dando-lhe nova publicidade, como se o tal relatorio fosse a ultima palavra sobre o assumpto, já discutido e esgotado.

Exceptuado o illustre Dr. Miranda Ribeiro, os outros membros da commissão não podem pretender dispôr dos conhecimentos technicos necessarios para apreciar o valor das obras da Companhia e o seu respectivo custo. Tambem não é de suppôr-se que tenham o indispensavel preparo para formar juizo preciso sobre alguns pontos que constituem o principal objecto da questão, como sejam: despesas de operação, conservação e depreciação de material de serviços telephonicos, de modo a poderem fazer uma devida discriminação dos respectivos gastos. Para formar-se juizo seguro sobre esta materia, necessario se torna não só conhecer contabilidade mas tambem a technica do negocio submettido a exame.

A Companhia Telephonica, conscia da honra e provada competencia do Dr. Miranda Ribeiro, está certa que elle não póde affirmar que esta companhia procedesse *com dólo*, fazendo duas escriptas, das quaes uma, a falsa, era exclusivamente destinada a produzir effeito contra a Prefeitura do Districto Federal. E mais ainda: que a sua escripta não esteja feita com bôa fé, sinceridade e justeza, incluindo-se nella, entre as despesas, sómente as que não podiam deixar de ali figurar.

Esta questão vae ser exposta, succintamente, em seu verdadeiro e real aspecto.

O contrato obriga a companhia a "concorrer para os cofres municipaes com a quota annual de 10 °|° dos LUCROS LIQUIDOS *realizados durante o anno*".

O que é lucro liquido, todo o mundo sabe: o saldo nitido que fica da renda bruta DEPOIS DE DESCONTADAS TODAS AS DESPESAS, directa ou indirectamente acarretadas pelo *negocio*, que, no caso, é o serviço telephonico do Districto Federal. Estas despesas são:

1) as de exploração;
2) as de conservação;
3) as de depreciação de material;
4) a quota de amortização correspondente ao valor dos bens que devam reverter á Prefeitura no fim do prazo da concessão, sem indemnização;
5) os juros de emprestimos.

Pois bem, a Commissão opinou que as despesas de depreciação são incluidas nas despesas de exploração!! E' esta uma questão de facto facilima de verificar. Se as referidas despesas não são incluidas nas despesas escripturadas como de exploração, como de facto não são, ficam dissipadas todas as duvidas e allegações da Commissão neste particular e reduzida de 70 °|° a importancia das glozas pela mesma feitas.

A Commissão opinou tambem que a Brazilianische Elektricitats Gesellschaft e a "Light & Power" são uma e a mesma empresa, e que não existem na verdade emprestimos, outra questão de facto a apurar, que poderá facilmente ser verificada por qualquer pessoa de bôa fé mesmo que não seja perito diplomado.

Se os itens impugnados no relatorio correspondentes ás despesas de conservação, depreciação e juros devem ser admittidos como propriamente deduziveis antes de se determinarem os lucros liquidos, como realmente devem sel-o, não ha effectivament divrgencia entre as contas da empresa conforme foram apresentadas á Prefeitura e as contas verificadas pela Commissão, com algumas excepções a que nos referimos mais adeante.

A Companhia acha desnecessario reproduzir a detalhada resposta supracitada que se fez a cada critica e á accusação da Commissão. Basta repisar mais uma vez os seguintes pontos:

ESCRIPTA DA COMPANHIA.

Os livros apresentados á Commissão são os mesmos que foram examinados pela Prefeitura durante os annos anteriores. Em 1912, a Prefeitura levantou duvidas, pela primeira vez, sobre a exactidão das contas, as quaes, como já se disse, foram convenientemente esclarecidas.

A Commissão de 1915 foi informada, ao começar o exame, de que o pessoal da Companhia estava á sua disposição, para ministrar qualquer informação de que necessitasse e para responder a quaesquer perguntas que lhe fossem feitas. Se a mesma commissão tivesse tido a franqueza de acceitar a offerta, cujos fins eram os melhores possiveis, muitos equivocos teria ella evitado.

De facto, a Commissão não pediu informação alguma e emquanto durou seu exame não fez uma unica pergunta, nem pediu tambem esclarecimentos sequer a respeito da escripturação ou do seu conteúdo.

A Commissão accusa a Companhia de ter duas escriptas, uma verdadeira e a outra não.

Os factos no que concerne a escripturação são os seguintes:

A The Rio de Janeiro Tramway, Light & Power Company, Limited, além de explorar por conta propria os serviços da producção e distribuição de energia electrica, tinha na referida época sob sua direcção serviços diversos, alguns dos quaes são explorados por Companhias subsidiarias. Dentre estas estavam a Société du Gaz, a Interurban Telephone Company, a Brasilianische Elektricitats Gesellschaft, a Companhia Carris Urbanos, a Companhia de S. Christovão, a Companhia Ferro Carril da Villa Isabel.

Todas as obras e o fornecimento dos materiaes necessarios para estas Companhias achavam-se a cargo da The Rio de Janeiro Tramway, Light & Power Company, Limited, que dispõe de um pessoal perfeitamente habilitado para isso, e nos livros dessa Companhia são feitos os devidos lançamentos de todas as despesas feitas com esses diversos serviços; no correr de cada mez transfere-se para os livros da Companhia subsidiaria respectiva as despesas feitas durante o mez anterior, e, desse modo, têm sido lançados nos livros da Brasilianische Elektricitats Gesellschaft as suas despesas relativas ás obras de construcção, conservação, etc.

Estes lançamentos são a expressão absoluta da verdade e da mesma maneira foram e serão sempre escripturados, tenha ou não a Prefeitura participação nos lucros da Companhia.

Se a Commissão tivesse inquirido o pessoal encarregado da escripturação desses livros, esta circumstancia teria sido explicada — evitando-se dest'arte as falsas supposições que fez a commissão.

Os livros da The Rio de Janeiro Tamway, Light & Power Company, Limited, no que respeita aos lançamentos transferidos para os livros da Brasilianische Elektricitats Gesellschaft e todos os documentos que serviram de base para a escripturação estão e têm sempre estado em condições de poderem ser examinados.

CONTA DE DEPRECIAÇÃO.

Dos commentarios da commissão em torno das glosas feitas nesta conta se evidencia que ella desconhece por completo os principios mais elementares a applicar á vida economica de uma empresa.

Depois de diversas considerações sobre este item, conclue a commissão que, tendo sido desde o inicio da Companhia despendidas em conservação sommas importantes, é "imprescindivel que os apparelhos telephonicos estejam ainda depreciados e sujeitos a amortização, e que a conta de conservação exclue o fundo especial de amortização e vice-versa". "Isto (diz a commissão) independe de conhecimentos technicos. E' apenas do dominio do bom senso!!"

A importancia a destinar annualmente para depreciação não sómente dos apparelhos telephonicos, mas tambem de todo o material da empresa, deve ser determinada de accôrdo com as circumstancias de cada caso. Em geral, representa de 5 a 9 °|° do valor das installações. Por exemplo, no caso da American Bell & Telephone Company, a maior empresa telephonica do mundo, além das despesas de exploração e conservação, a quota deduzida da receita para depreciação representa 5 °|° do valor das installações. No caso concreto da Brasilianische Elektricitats Geselschaft, a quota é de 5 1|4 °|°.

DESPESAS DE EXPLORAÇÃO.

A commissão, quando discute esta conta commette o erro muito frequente de suppôr que, com o augmento do numero de assignantes — que se accentuou especialmente de 1912 a 1915 — as despesas não subiram na mesma proporção, sendo sua impressão que o coefficiente de despesas deverá ser decrescente. Dá-se, no caso, exactamente o contrario e para poder julgar da anomalia apparente é essencial conhecer a technica do serviço telephonico. O facto é que, *diversamente de qualquer outro serviço, o custo por assignante nas grandes cidades augmenta em proporção ao numero de assignantes*. Basta referir a discussão das taxas telephonicas no Club de Engenharia, onde este assumpto foi completamente esclarecido...

ALMOXARIFADO.

O *mysterio* referente a esta conta, a que allude a commissão, é facilmente explicado e não teria havido *falta de esclarecimento* se ella tivesse feito uma só pergunta relativa ao assumpto.

A verdade é que a Light & Power exerce as funcções de almoxarife da Companhia Telephonica e tem em seus armazens em 30 de Junho de cada anno, isto é, no fim do anno social, a quantidade de material necessario para ser empregado de futuro. Afim de verificar quaes as responsabilidades (o passivo) da Companhia Telephonica no fim do seu anno social, o valor desses generos em deposito é debitado pela Brasilianische E. Geselschaft e em 1º de Julho esses generos são de novo recebidos pela Light & Power e debitados de novo á Companhia Telephonica, á medida que vão sendo empregados. Isto quer dizer simplesmente que a Companhia Light & Power tem a seu cargo esse material que, por conveniencia da Companhia Telephonica, é sómente debitado a ella quando é retirado do armazem; por conseguinte, um ajuste da mais alta conveniencia para a Companhia Telephonica, que goza da vantagem de ter quem guarde para ella uma grande quantidade de material, que só paga pelo preço real do custo, a medida que o vae utilizando.

Este é, pois o *mysterio* que tanto impressionou a commissão.

DIVIDAS INCOBRAVEIS.

A commissão impugna o item de "dividas incobraveis", allegando que a Companhia não póde ter taes dividas, porque o contrato exige que o primeiro anno de assignatura seja pago adeantadamente. A verdade é que o contrato faculta e *não obriga* a Companhia a cobrar adeantadamente. Succede ás vezes mesmo que depois de pagar um trimestre ou semestre adeantadamente, o assignante não paga as prestações subsequentes, tornando-se necessario suspender o serviço, resultando dahi não raro a falta de pagamento da importancia devida accrescida das despesas occasionadas pela remoção do apparelho. Estas importancias são incontestavelmente dividas incobraveis e como a importancia da assignatura está reconhecida na conta como renda, é egualmente certo que as mesmas quando não arrecadadas devem ser levadas ao debito da conta antes de se poderem determinar os lucros.

RELATORIOS DA LIGHT & POWER CONCERNENTES A' RENDA DA EMPRESA TELEPHONICA.

Varias referencias têm sido feitas sobre a supposta dicordancia entre os relatorios da The Rio de Janeiro Tramway, Light & Power Company, Limited, na parte relativa á renda das Companhias Telephonicas em que ella tem interesses e os balanços annuaes da Brasilianische Elektricitats Gesellschaft submettidos á Prefeitura. O relatorio da commissão allude tambem a essas pretensas discordancias.

O relatorio dos varios serviços sob a superintendencia da Light & Power — bondes, gaz, electricidade, telephones, etc., a que se refere — accusam a renda liquida sómente desses serviços, isto é, o saldo da renda bruta depois de deduzidas as despesas de operação sómente, com deducção especial alguma, para juros ou amortização ou depreciação do capital. Para fazer face a estas ultimas verbas a Light & Power mantém um fundo de reserva geral, do qual são retiradas, opportunamente, quantias que são applicadas para os effeitos dessas contas.

Accresce que, o anno social da Light & Power expira em 31 de Dezembro, ao passo que o da Brasilianische Elektricitats Gesellschaft termina em 30 de Junho, e os balanços dos serviços telephonicos da Companhia Light & Power, a que se refere, incluem a receita e despesa da Interurban Telephone Company e de outras Empresas Telephonicas em que tem interesse a Rio Light.

Se se levarem em conta estas circumstancias, verificar-se-á que a receita e despesa da Brasilianische Elektricitats Gesellschaft, que estão comprehendidas nos relatorios da Companhia Light & Power correspondem exactamente ao que consta dos balanços apresentados á Prefeitura.

Com a explicação minuciosa e exacta dos factos, que acabamos de fazer, a um espirito imparcial não restará a mais ligeira duvida da correcção do procedimento da Companhia Telephonica.

8 de Março de 1921.

F. A. HUNTRESS,
Representante.

(17978)

LLOYD BRASILEIRO

Partirá para Santos hoje o paquete "Cuyabá", sob o commando do capitão Tibiriçá Lima.

Por esse motivo apresentar-se-ão hoje ás respectivas secções o referido commandante e o chefe de machinas.

—:— O commissario Antonio Ferreira despediu-se hontem da directoria, por motivo de sua partida aos portos do sul.

—:— Para os portos do norte, até Manáos, sairá hoje, ás 10 horas da manhã, o paquete "Manáos", sob o commando do capitão Francisco Nascimento.

—:— O commissario Joaquim Bastos apresentou-se hontem á sua secção, por ter de partir hoje.

—:— O sr. Francelisio Firmo de Oliveira, chefe dos commissarios e que ha muitos dias vem guardando o leito, acaba de entrar em convalescença.

—:— Acha-se enfermo, de cama, o commandante Carlos Stoway, do "Sirio", e que hontem experimentou algumas melhoras.

MOVIMENTO DO PORTO

A's primeiras horas da manhã de hontem, aportou á Guanabara o paquete inglez *Herschel*, que foi encontrado em boas condições sanitarias, pela Saude do Porto. Conduz 210 passageiros.

— Procedente de Londres, chegou hontem, pela manhã, o paquete inglez Highland Rover, que trouxe 27 passageiros para o Rio e 216 em transito.

Foi encontrado em bom estado sanitario.

— De Porto Alegre chegou o paquete nacional *Itajubá*, trazendo 66 passageiros.

— Do Rio Grande chegou o paquete nacional *Itaberá* com passageiros.

FORMULA
ERNESTO SOUZA
Noz de Kola, Noz Vomica, Noz moscada, Melissa, Aniz e Gervão
Tonico Estomachico
Reconstituinte

TRI NOZ

Más digestões, Máo halito, Inappetencia, Enxaqueca, Nervosismo, Arrotos chocos, Enfarte do Figado e Urinas turvas.

(12229)

PUBLICAÇÕES A PEDIDO

AGRADECIMENTO

Regressando hoje para a Parnahyba despeço-me dos bons conterraneos amigos, offerecendo-lhes os meus insignificantes prestimos.

Aproveito para agradecer-lhes o conforto das suas visitas por occasião da minha estadia na casa de saude, e me declarar penhorado aos distinctos medicos drs. José de Mendonça e Oscar Clark, operadores proficientes e carinhosos, que em pouco tempo me restituiram a saude, de que já me sentia desesperançado.

Rio, 11 de março de 1921.

João Cutrim.

(J 9090)

CUROU-SE DA EPILEPSIA

Attesto que, ha oito mezes apenas, tenho tido sensiveis melhoras do meu estado de saude alterado pelo mal que a nossa medicina denomina de EPILEPSIA e, de facto, fazendo uso da formula denominada *Antiepileptico* BARASCH preparado pelo *Instituto Medico do Prof. Dr. Renato de Souza Lopes* (avenida Mem de Sá 162, Rio), hoje me acho quasi restabelecido, dando por isso *in primo loco* graças ao nosso Deus e em seguida á formula acima referida.

Ao mesmo tempo faço sentir que poderá fazer uso para as provas e outro mistér que v. ex. quizer se servir.

A. Heleno Rodrigues.

(Firma reconhecida).

Rua D. Carolina n. 11 — Botafogo. (17986)

Um jantar não digerido

Peor do que um jantar mal preparado é aquelle que não podeis digerir. Sabeis o que significa desviar os olhos do melhor prato, mal humorado e sem appetite, embora saibaes que precisaes de alimento para vos sustentar? E' a maneira como a natureza avisa que a vossa digestão não é regular. Vosso estomago não está em condições de absorver o alimento que ingerirdes, ou o vosso sangue não pode levar a necessaria nutrição aos nervos, ao cerebro e aos musculos. Antes de tudo, desisti de comer, emquanto não tivereis fome. Se comerdes sem vontade, não degirireis o alimento.

Para pôr o sangue em bôas condições afim de tirar proveito do alimento, usae as PILULAS ROSADAS DO DR. WILLIAMS.

Sem effeito purgativo e sem enfraquecer, purificam e enriquecem o sangue, de modo que não sómente tereis excellente appetite, mas tambem podereis digerir o alimento e delle tirar proveito.

Muitos dyspepticos se têm curado com este tratamento simples, que todos os que têm perturbações do estomago devem seguir.

O vosso droguista vende as PILULAS ROSADAS DO DR. WILLIAMS.

(17983)

A FEDERAÇÃO ESPIRITA

Não ha, não póde haver uma aggremiação qualquer progressiva e efficaz, sem um centro que congregue seus elementos e sem uma cabeça que os dirija.

A tendencia do homem para o abuso do poder de que é investido, o receio de um papado espirita e a facilidade de communicações com os seres do além, tem feito com que os laços que devem ligar os centros e os grupos de confrades nossos a sua séde natural e protectora — A Federação Espirita — não sejam ainda tão completos e solido, quanto exigem o desenvolvimento e força da maior religião do mundo moderno, a unica de base scientifica e experimental.

Dizemos — religião —, porque a Federação é um centro particularmente religioso, sendo a parte scientifica da doutrina ali estudada, simplesmente como subsidiaria. O principal é o desenvolvimento e pratica das leis moraes pregadas pelo martyr do Calvario, de accordo com a orientação e novas luzes que nos trazem os nossos guias do espaço.

E são esses mesmos guias, que tambem nos ensinam que, no além, tudo está subordinado a uma disciplina severa, a chefes que dirigem as phalanges de bons espiritos, os quaes, a seu turno, estão sujeitos aos enviados do Senhor, dando-nos assim o exemplo da ordem salutar que deve reger nossos trabalhos.

Os centros independentes que, em geral, a vaidade e o amor proprio, disfarçados embora em humildade, conservam em trabalhos isolados, são elementos perturbadores por excellencia da marcha franca e desembaraçada da boa doutrina espirita, causando-lhe com seus erros e má orientação grave damno.

A facilidade com que, havendo um medium, é possivel e facil a nossa communicação com os nossos irmãos do espaço, alimenta ainda mais esse amor proprio a que nos referimos, porque raros são os que se convençam de que o espiritismo, apezar dessas facilidades, não é, nem religiosa nem scientificamente, escola para ser praticada sem methodo, estudo e sem systema e conhecimento previo da doutrina e crença bem fundada nos seus postulados e pureza de sentimentos.

Somos contrarios, por indole e por educação scientifica, ao *perinde ac cadaver* da obediencia passiva dos catholicos, em uma doutrina que neste momento precisa, em todo o mundo, da acção activa, intelligente, ainda que serena e christã, dos seus crentes; mas não admittimos tambem a descentralização dos elementos da propaganda dessa philosophia, que sem a orientação e fiscalização de centros competentes, se dispersará como bandos de andorinhas ao sopro do vendaval, como está succedendo na hora que passa.

Forças convergentes sommam-se e forças divergentes subtraem-se.

A arvore secular forma-se da união dos pequenos ramos da sua peripheria aos galhos e destes ao tronco que os sustenta, e todos compõem a fronde hospitaleira que nos dias calmosos do estio dão abrigo, sombra e frescura ao viajor fatigado.

A lição nos é dada, portanto, pela moral, pela physica e pela natureza.

O que resulta desses grupos mal orientados, dando entrada a máos elementos do espaço, prejudicialissimos nos seus actos e influencias; o que resulta desses centros guiados por praticas supersticiosas muito ao paladar da ignorancia boçal e pretenciosa, é o descredito da doutrina para as pessoas sensatas, que a elles vão, pensando aprender e firmar crenças mal esboçadas e saem desilludidas e muitas vezes adversas a essas patacoadas, onde a pouca luz de verdade que bruxuleia é obscurecida por actos de revoltante estupidez.

Isto não quer dizer que os simples, embora ignorantes como os pescadores que acompanharam o filho do carpinteiro de Nazareth, não possam como elles, uma vez bem instruidos pelo mestre, pelo competente, cultivar a boa doutrina com proveito para si e para os outros.

E é para esses ensinos imprescindiveis que a Federação está sempre prompta; e é para receber em seu seio todos os irmãos que precizem das suas luzes e da sua protecção, que ella existe e caminha para o futuro com firmeza e bem amparada pelos seus guias do além ha 36 annos.

Ainda agora, neste caso da perseguição aos mediums receitistas e curadores, se uma salutar disciplina existisse, o primeiro acto dos que foram attingidos pela acção violenta dos emissarios do *Codigo do venha a nós*, era a ella recorrerem e nella congregarem-se.

Davam-lhe prestigio mas em troco recebiam o forte amparo de uma aggremiação que, actualmente, conta em seu seio distinctos representantes de todas as classes sociaes do Brasil inteiro.

A resistencia isolada é como a das varas do lictor, muito insignificante comparada com a do poderoso feixe formado pela resistencia de todos os espiritas brasileiros.

São verdades estas que, aproveitando o momento urgia trazer ao estudo e meditação daquelles que sentem sinceramente a falta de cohesão que se nota entre elementos de que condemnavel amor proprio faz uma mistura, quando o verdadeiro amor christão deveria fazer intima combinação.

Praza aos céos que estas verdades que lembramos, animados de real espirito de fraternidade evangelica, possam aproveitar a alguem.

GENERAL JACQUES OURIQUE.

(J 9019)

EructaçõesAzedas,

colicas, molleza depois das refeições, são symptomas de um estomago enfermo. Use-se as

Pastilhas do Dr. Richards

(12302)

DENTADURAS

O Dr. Silvino Mattos, laureado especialista em dentaduras parciaes e duplas, confecciona dentaduras por processo fóra do commum, sem vacuo no céo da bocca, de fórma a haver boa articulação e perfeita imitação dos dentes naturaes, além da belleza, solidez e garantia do trabalho. Esse novo methodo concorre para que a mastigação seja completa, assim como resolve qualquer caso difficil. Não se cobram consultas nem explicações a respeito. Preços razoaveis. Rua 7 de Setembro, n. 231. Phone 1.555 — Central.

(J 8473)

THE RIO DE JANEIRO TRAMWAY, LIGHT & POWER Co., LITD.

EMPREGO PARA CONDUCTORES E MOTORNEIROS

Homens de bom caracter e de boa apparencia que saibam ler e escrever, e tratar o publico com o devido respeito, podem obter collocação como conductor ou motorneiro nos bondes desta capital.

Estes empregados principiam a ganhar á razão de 750 réis por hora, logo que estiverem promptos para o serviço.

Trata-se nos dias uteis das 8 ás 9 horas da manhã, na rua Visconde de Itauna 477. (17840)

DENTADURAS ANATOMICAS

O professor Coelho e Souza introductor e propagador no Brasil dos articuladores anatomicos e das dentaduras sem callo no céo da bocca, só acceita clientes desta especialidade. As dentaduras seguram com muita firmeza, ha perfeita naturalidade e efficiencia na mastigação. Casos difficeis resolvidos. Mudou-se para Uruguayana, 99.

(J10518).

Nenhuma mulher póde ser formosa sem uma formosa pelle.

O Sabonete de Reuter não só embelleza a cutis como tambem a conserva sempre fresca e deliciosamente perfumada

(…10)

«S. B. Espiritas Homœopathicos»

CAIXA POSTAL, 30 — NICTHEROY — E. DO RIO.

Os mediuns somnambulos invisiveis desta sociedade beneficente continuam a fornecer diagnosticos para os irmãos soffredores.

E' indispensavel mandar o nome por extenso — logar fixo onde mora — Edade — Profissão, e um envelloppe já sellado e subscriptado para a volta.

(16833).

FUMAR La Reine

(14468)

INDICADOR

ADVOGADOS

Dr. Amalio da Silva — Rua 7 de Setembro 107, sobrado.

Dr. Alvaro Goulart de Oliveira — Rua da Alfandega 91, sobrado.

Dr. Salgado Filho. — R. General Camara 47, 1º and. Tel. 5304, Norte.

Drs. Verissimo de Mello e Domingos Louzada — Quitanda 45, T. C. 3907.

Dr. J. M. Mac Dowell da Costa — R. G. Camara 66. Tel. N. 4747.

Dr. Nelson Campos—Escript., r. Carioca 66, 1º and. Rio. Res.: V. Itaborahy 310, Nictheroy.

Francisco Loup — Carmo, 71, 1º, sala 3ª, 9 ás 11 e das 16 ás 18 hs.

Dr. Luiz Cirne — Av. 137, sala 40. Tel. 5120. Res.: Sen. Alencar, 17.

Dr. Alfredo Machado Guimarães Filho. Rua do Ouvidor 52, 1º andar.

MEDICOS

Dr. Luiz Ramos — P. Saenz Pena 3; R. Conde Bomfim 685. Tel. V. 1639.

Dr. Garfield de Almeida — Ass. 18. C. 4728—S. Salv. 20 (B. M. 1607).

Dr. Moraes (Manoel de) Av. R. Branco 137. (15 hs.) 2.ªs, 4.ªs e 6.ªs.

Dr. I. Malegueta — Cons.: R. Uruguayana, 27. Tel. C. 3427.

Dr. Artidonio Pamplona — R. Medeiros Passaro, 27. Muda. T. V. 1276.

Dr. Mario Esberard Leite — Res.: 155, Gal. Polydoro. Tel. 1234, Sul.

Dr. Flavio de Moura — R. Buarque n. 33 (Leme). Tel. Sul 1652.

CLINICA CIRURGICA, VIAS URINARIAS

Dr. A. Costallat—R. Carioca 30. (3 hs.). Trav. Umbelina 25. S. 2103.

Dr. Julio de Macedo — Carioca 54-A, (9 ás 11 e 1 ás 5). C. 3051.

Dr. B. Sicupira — R. Carioca 26 (4 hs). Tel C. 1850.

MEDICOS ESPECIALISTAS

Dr. Renato Souza Lopes—(App. digestivo, Raios X). S. José 39 (2-5).

Dr. W. Schiller (mentaes e nerv.) — R. M. Olinda (1-3) Tel S. 2404.

Dr. Nelson Miranda. — (Trata pelos raios X). R. Carioca 48. T. C. 1325.

Dr. F. Terra — (Pelle e syphilis) — R. Assembléa 20 (2 ás 4).

Dr. Silva Araujo Filho — (Pelle e syphilis), 7 Setembro 38 (ás 4 hs.).

Dr. A. F. da Costa Junior. — Pelle, syphilis, tumores. Radiumtherapia. Rua Chile, 17 (4 ás 6).

Dr. Moncorvo — Creanças)—L. Carioca 24 (3 hs.) Moura Brito, 56.

Dra. Ursulina — (Senhs. e creanças). S. José 51 (12 ás 2 1/2). C. 5868.

Dr. Pacifico — (Senh.s e partos) — Av. Mem de Sá 343 — (8—10) e (1—2).

Dr. Werneck Machado — (pelle e syphilis) — 1º de Março, 10.

Dr. Marinho Rego—Mol. internas, esp. pulmão e intestinos. Cons.: S. José 63, 12 ás 2. Res.: Tel. S. 3154.

Dr. Guilherme Eisenlohr — (Tuberculose). Rua da Misericordia, 16.

Dr. Raul Cruz — (Creanças e senhoras). S. José 106 (12 ás 2 hs.) Res.: Sergipe 15. Tel. V. 3205.

GARGANTA, NARIZ, OUVIDOS E BOCCA

Dr. Eurico de Lemos — Especialista Prof. liv. da Faculdade. Cura ozena (fetidez nasal). R. Assembléa, 13 (sobr.) — Das 12 ás 6 hs.

GARGANTA, NARIZ E OUVIDOS

Dr. F. Castilho Marcondes — Rua Chile, 17 (3 ás 5). T. C. 4074.

Dr. Augusto Linhares (Cura gaguez). R. Quitanda, 11 (2 h.) T. C. 43.

Dr. Alvaro Tourinho — Rua do Ouvidor 152. Das 3 ás 5 hs.

OCULISTAS

Drs. Moura Brasil e Gabriel de Andrade — Uruguayana 37 (12 ás 4).

OLHOS, GARGANTA, NARIZ E OUVIDOS

Dr. Hilario de Gouvêa — R. S. José 24. Tel. C. 2558. Das 2 ás 4.

Dr. Guedes de Mello—R. de S. José, 51, das 3 ás 5. Tel. C. 5868.

PARTOS E MOLESTIAS DAS SENHORAS

Dr. Castro Araujo — P. Tiradentes, 68. Alzira Brandão, 9. (V. 3969).

Dr. Daciano Goulart — R. Uruguayana 25 (4 ás 6) Tel. C. 3762.

Dr. Lincoln de Araujo — R. 7 de Setembro 96 (2 ás 4). T. C. 3551.

Dr. Armando de Almeida — P. Tiradentes 68. Tel. C. 3869.

Dra. Ermelinda — Rua Assembléa, 35. De 1 ás 3. Tel. N. 3161.

Dr. Camacho Crespo — R. Conde de Bomfim 577. Tel. V. 1171.

PARTEIRAS

Mme. Bellieni. — Ex-interna da Maternidade; rua Corrêa Dutra 141. Tel. 884, B. M.

Mme. Virginia Madruga, dipl. Fac. Med. do Rio. Cons.: (2 ás 4 hs.), r. Frei Caneca, 60. Tel. 4223, C.

CIRURGIA, MOL. SENHORAS, VIAS URINARIAS

Dr. Osorio Mascarenhas — Av. Rio Branco 257, (3—5). C. 910.

Dr. Rodolpho Josetti — Assembléa 28, C. 1000. Av. Atlantica, 408.

Dr. Raul P. Santos — Rua do Passeio 56 (3 ás 7). Tel. C. 2369.

Dr. Nelson M. Cavalcante—Chile 17. Res.: P. Manoel, 34, (B. M. 786).

Dr. Felix Goulart — S. José, 12 (2 ás 5). C. 261. Res.: Laranjeiras 30. B. M. 497.

Dr. C. Botafogo—(Blenorrhagia e complicações). Ourives 29, de 3 ás 5.

CURA DA PYORRHEA

Dr. Rufino Motta — Rua da Quitanda 10. Tel. C. 2002.

ESCOLAS E LIVRARIAS

Escola Remington — Curso commercial completo — 7 de Setembro, 67.

Livraria Alves — Livros collegiaes e academicos R. Ouvidor, 166.

HOTEIS E PENSÕES

Hotel Avenida — O mais importante do Brasil. End. telegr. "Avenida".

P. Brasileira — Para familias e cavalheiros. Had. Lobo 123. V. 1716.

TRAPICHES

Trapiche Caporanga — Av. Rodr. Alves 767. (C. do Porto). N. 3853.

OS MELHORES CAFÉS

Café Ideal — Sempre puro. Dep.: r. Saude 142 a 150. Tel. 207, Norte.

DECLARAÇÕES

REAL GABINETE PORTUGUEZ DE LEITURA

Segunda convocação do corpo eleitoral

Nos termos do artigo 32 e do § 1º do artº 31º dos Estatutos, convido os srs. membros do Corpo Eleitoral deste Gabinete a se reunirem no dia 12 do corrente mez, ás 5 horas da tarde, no edificio social á Rua Luiz de Camões nº 30 para elegerem a Directoria, Conselho Deliberativo e a Commissão de Contas.

Para os devidos effeitos declara-se que o Corpo Eleitoral é composto dos vogaes perpetuos e effectivos do Conselho Deliberativo, dos membros da Directoria, dos socios benemeritos e de qualquer socio que já tenha exercido cargo na Directoria ou Conselho.

Rio de Janeiro, 9 de março de 1921. — *Albino Souza Cruz*, Presidente. (15693)

BEN.: GANGANELLI DO RIO

Hoje, 11 do corrente, ses.: magna de admissão.

Mario Queiroz, 7.:, secr.:

(J 9005)

VENERAVEL ORDEM TERCEIRA DE S. FRANCISCO DA PENITENCIA

SERMÕES QUARESMAES

Na egreja desta Veneravel Ordem, realiza-se hoje, sexta-feira, 11 de março, o quinto e ultimo sermão de doutrina, sendo orador o Revmo. Monsenhor Xavier da Cunha. Assumpto: Crucificação.

Secretaria, 10 de março de 1921 — O secretario, *João Ribeiro Fernandes Coelho*. (15736)

UM TONICO CONCENTRADO

Esta preparação não contem alcool, agua, nem drogas nocivas; somente elementos productivos de robustez.

Radium é um dos productos chimicos mais poderosos e mais caros que se conhece. Uma onça de Radium vale uma fortuna.

O que mostra que não é quantidade ou volume que ha que tomar em conta em muitas coisas, se não que a *qualidade*. Isto se applica com muita particularidade aos medicamentos. Muitos medicamentos que se compram contém 50 °|° e até 80 °|° de agua, ainda que á primeira vista não o pareça, emquanto que outros contém alcool de que dependem maiormente para os seus effeitos estimulantes.

Por outra parte "FERRO NUXADO" que vem em fórma de pastilhas ou comprimidos, é para medicina, composta de elementos altamente beneficos para o organismo, humano, em geral e para o sangue e nervos em particular. E', pois, um tonico concentrado. "FERRO NUXADO" é de grande alcance para restaurar as forças debilitadas, reviver o vigor e a energia, e milhares de homens e mulheres o tomam de vez em quando, com resultados indubitavelmente satisfatorios. "FERRO NUXADO" é a preparação predilecta de França e dos Estados Unidos, em cujos paizes a Sciencia Medica está, certamente, em grande avanço.

Se Vs. Sa. não fez ainda um experimento com esta afamada preparação de ferro organico, deve a si mesmo não demorar mais para bem da sua saude e do seu completo bem-estar. "FERRO NUXADO" vende-se em todas as bôas pharmacias do mundo. Cuidado com substitutos de nomes semelhantes. (15817)

Seguros Contra Accidentes de Trabalho

COMPANHIAS AUTORISADAS

Para conhecimento dos interessados publicaremos em seguida uma certidão passada pelo Ministerio da Agricultura, pela qual se conhecerá quaes as Companhias que se acham legalmente habilitadas para funccionar neste Paiz e offerecem as garantias necessarias para os fins a que se propõem:

MINISTERIO DA AGRICULTURA, INDUSTRIA E COMMERCIO.

Directoria Geral de Industria e Commercio, 1ª Secção.

CERTIDÃO

Em execução do despacho lançado na petição da Companhia Segurança Industrial, datada de dois de Fevereiro do corrente anno e que fica archivada nesta Secretaria de Estado, pedindo-se-lhe declare, por certidão, QUAES AS COMPANHIAS, SYNDICATOS ou COOPERATIVAS AUTORIZADAS A FUNCCIONAR NA REPUBLICA EM SEGUROS CONTRA ACCIDENTES DE TRABALHO, na fórma da Lei e Regulamento respectivos, CERTIFICO, revendo o registro de Cartas de Autorização, que delle consta terem sido autorizadas a funccionar na Republica em seguros contra accidentes de trabalho, na fórma da lei e regulamento respectivos, a Companhia Nacional de Seguros Operarios, a Companhia "Segurança Industrial" e a Sociedade Anonyma "LLOYD INDUSTRIAL SUL-AMERICANO", mediante as clausulas que acompanharam, respectivamente, os decretos numeros treze mil setecentos e vinte e cinco, de quatorze de Agosto de mil novecentos e dezenove; quatorze mil cento e vinte e um, de trinta de Março de milnovecentos e vinte, e quatorze mil e quinhentos e vinte e dois, de nove de Dezembro de mil novecentos e vinte. O referido é verdade e, para constar, eu, Mauro Pacheco, Segundo Official da Secretaria de Estado dos Negocios da Agricultura, Industria e Commercio, lavrei a presente certidão, que vae datada e assignada pelo Director da Primeira Secção da Directoria Geral de Industria e Commercio da mesma Secretaria de Estado. (Sobre estampilhas estaduaes no valor total de seis mil e oitocentos reis, o seguinte:) Rio de Janeiro, 17 de Fevereiro de 1921 — *Vitoldo Valle Guimarães*, Director da Secção. (17981)

EDITAES

EDITAL

Banco dos Funccionarios Publicos

São convidados os srs. accionistas para se reunirem no dia 23 do corrente, ás 2 horas da tarde, em assembléa geral ordinaria, para assistirem á leitura do relatorio do anno de 1920, e, em seguida, procederem á eleição dos membros do Conselho Fiscal para o corrente anno, e do director gerente, cargo creado pelos Estatutos, ora approvados pelo governo.

Rio de Janeiro, 7 de março de 1921. — *Alfredo de Azevedo Alves*, director-secretario. (15677)

EDITAL

MINISTERIO DA AGRICULTURA, INDUSTRIA E COMMERCIO

Directoria do Serviço de Industria Pastoril

Importação de animaes de raça com o auxilio do Governo

De ordem do sr. ministro, faço publico que até 30 de março proximo futuro, serão recebidos na sede desta directoria, á rua Matta Machado, os pedidos de auxilios para importação de animaes reproductores.

Directoria do Serviço de Industria Pastoril, 5 de fevereiro de 1921. — (assig.) *Alcides de Miranda*, director. (15231)

EDITAL

BANCO DOS FUNCCIONARIOS PUBLICOS

São convidados os srs. accionistas para se reunirem no dia 23 do corrente, á 1 hora da tarde, em assembléa geral extraordinaria, para resolverem sobre o augmento do capital do Banco.

Rio de Janeiro, 7 de março de 1921. — *Alfredo de Azevedo Alves*, director-secretario. (15676)

FACULDADE DE MEDICINA DO RIO DE JANEIRO

EDITAL

Exame Vestibular

De ordem do sr. dr. director se faz publico que a inscripção para os exames vestibulares estará aberta de 16 ao dia 23 do corrente.

Dr. Brito Silva, sub-secretario. (17995)

COLLEGIOS

Agencia Dactylographica e de traducções

(15724)

Collegio Militar

(9049)

ANNUNCIOS

Casa em Paquetá

(J 9130)

CONTRATO

(J 9132)

Fabrica de doces mineiros

(J 9130)

CACHORRINHOS

Vendem-se Tenerifes, da melhor raça, interessantes; á rua Coronel Rangel n. 29 — Cascadura. (J 8483)

APOLICES

(J 10042)

PHARMACIA

Traspassa-se uma fazenda negocio regular. Informações com o sr. Alves, na rua Uruguayana n. 142 — DROGARIA. (J 8182)

AMA SECCA

Precisa-se de uma branca que de boas referencias; na rua Conde de Bomfim n. 130. (J 8211)

Herdeiros de Igancio Pinto da Motta. Cachoeira—Rio Grande do Sul

São convidados os herdeiros de Ignacio Pinto da Motta a habilitarem-se afim de receber, immediatamente, a parte que lhes couber na herança deixada pelo mesmo. Rio, 8 de março de 1921. (J 8162)

Galgos russos legitimos

Vendem-se; informações: Telephone Sul 2764. (J 8248)

OLHOS Inflammações e purgações

CURA O: Collyrio Moura Brasil (Nome registrado)

Em todas as pharmacias e drogarias. (J 5913)

Fossas sanitarias

(J 5803)

Alto da Boa Vista

(J 8260)

TERRENO

(J 8249)

ESCOLA DE CÔRTE

(J 7560)

Materiaes de demolição

(J 8200)

Cachorrinhos lulús

Vendem-se filhotes pretos e marrons; á rua dos Araujos n. 101 — Fabrica. (J 10911)

Pensão Washington

(J 4647)

TIJOLOS REFRACTARIOS

(J 7663)

Lulú da Pomerania

(J 8216)

Terrenos quasi de graça!!

(J 10966)

GUARDA-LIVROS

(J 10945)

ESCRIPTORIO

(J 10949)

Neusalvarsan (914)

Legitimo allemão

(J 7990)

CIMENTO ARMADO

Telas RIBPLEX e chapas FERRO-LITHIC para obras de cimento armado e estuque. Tratar com Mario Tebyriçá, Av. Rio Branco 109, ou Vellon, Morelli & Cia., Praia do Cajú n. 68. (15675)

Dr. Cunha e Mello

CLINICA MEDICA

(J 7064)

Machina a vapor

(J 10866)

ALUGA-SE

(J 9038)

PHARMACIA

(J 9131)

PROFESSOR

PARA ESCOLA PRIMARIA

(J 8611)

SANTA THEREZA

(J 7959)

MEIAS DE SEDA PARA SENHORAS DESDE 7$000

Visitem a nossa secção de armarinho.

A' AMERICANA

Telephone, C. 2123 — 60 — Uruguayana — 62 (15521)

Deutsche Konzert-Saengerin

(J 7720)

AUTOMOVEL

(J 9026)

SANTA THEREZA

(J 8468)

KODAK ESPECIAL 3 A

(J 8460)

Binoculo Zeiss

(J 8461)

SOBRADO

(J 8478)

FERRAGENS E MACHINA

(J 8472)

Escriptorio commercial no centro

(J 8476)

Dactylographa

(J 8438)

MOTORES

(J 9066)

PREDIO NA BOCA DO MATTO

(J 9092)

COMPRA-SE

(J 10886)

Galgos russos legitimos

(J 7723)

BOTAFOGO

(J 7731)

ESPIRITA SOMNAMBULO

Consultas sobre qualquer sentido — Cartas ao Prof. Pedro Leitão, Cidade do Ubá — Minas. (J 28747)

Asseio em assoalhos

(J 7988)

Torno mecanico allemão

(J 7966)

CASA DE PRAIA

(J 8020)

Pensão Florentina

RUA DAS LARANJEIRAS, 147

(J 10812)

IMPORTANTE FAZENDA

Zumbidos dos ouvidos

Tratamento pelo Dr. Neves da Rocha, com exito seguro, dos zumbidos nos ouvidos, pela massagem vibratoria, pelas insuflações e fumaças. Os zumbidos diminuem logo nas primeiras applicações e acabam desapparecendo completamente. Consultas das 12 ás 4 horas da tarde. — AVENIDA RIO BRANCO, 90, ás segundas, quartas, sextas e sabbados. (J 8176)

CASA

(J 10986)

PETROPOLIS

PREDIO A' VENDA

(J 7748)

CACHOEIRA

(J 10519)

FAZENDA

(J 7942)

MODISTAS

(J 7580)

Moveis

A preços reduzidos

Rua da Constituição 11 (15677)

TRILHOS E VAGONETES

(J 8037)

Casa e negocio á venda

(J 7934)

CASA MOBILADA

(J 8245)

MOVEIS

(J 8043)

Escriptorios na Avenida

(J 8258)

Casa - Precisa-se

(J 8237)

Automovel Ford

(J 8393)

AVENIDA ATLANTICA

Com casa distincta, alugam-se salas com pensão. Telephone: Central 4643. (J 8308)

ALUGA-SE

(J 7573)

Trocam-se joias

(J 10610)

Agua-Raz a 2$900!!!

(J 10608)

LAJÓTAS

(J 6078)

Dr. Samuel Prado

(J 4087)

Jogo do Bicho!!!

(J 6975)

PHARMACIA

(J 7091)

HOMENS E SENHORAS

(J 9131)

XAROPE PEITORAL

de Dezessart e Alcatrão da Noruega

FORMULA DE BRITO, DA PHARMACIA RASPAIL

Premiado com medalha de ouro. Este maravilhoso xarope cura radicalmente bronchites, catarrhos chronicos, coqueluche, asthma, tosse, tisica pulmonar, dôres de peito, pneumonias, tosses nervosas, constipações, rouquidão, suffocações, doenças da garganta, larynge, defluxo asthmatico, etc. Dep.: Drogaria Pacheco, Andradas n. 45; e em todas as drogarias. (I 2010).

DYNAMOS

Vendem-se, qualquer capacidade; podem ser experimentados na loja. Rua Theophilo Ottoni n. 99. (J 9060)

FUNDIDORES

Precisam-se de officiaes e mancebos, na Fundição Indigena. Rua Camerino n. 150. (J 9015)

TERRENO

Vendem-se sete lotes com agua nos fundos, proprio para chacara ou qualquer obra que queira fazer quem precisar; aproveite a occasião que é barato, com frente para estação da Pavuna, Linha Auxiliar. Informações com o sr. José Vicente, praça da Pavuna 5 — Federal. (J 9029)

MACHINA DE ESCREVER

Vende-se uma Remington n. 10, completamente nova; á rua d. Romana 185. (Lima Vasconcellos). (J 8442)

PERDEU-SE

Gratifica-se a quem entregar na rua Visconde de Caravelas 1, moderno, um broche de ouro circumdado de perolas com dois retratos, perdido no trajecto da rua acima á da S. João Baptista pela rua Menna Barretto. (J 9002)

A TRICANA DE AVEIRO

Restaurante de 1ª ordem

Refeições á la carte a 1$600

—:— SERVIÇO EXTRA —:—

RUA DA ALFANDEGA N. 206.

(proximo á avenida Passos) (J 9089)

APARTAMENTO

Precisa-se para uma pessoa de tratamento, de um com todo o conforto, composto de uma sala, quarto de dormir e banheiro, onde possa, querendo, tomar pensão inteira ou meia. Prefere-se praia do Russell ou Flamengo. Cartas para o escriptorio deste jornal a L. L. (J 9008)

Pensão Campos

(FAMILIAR)

Esta pensão é a mais central do Rio e a que melhor trata os seus clientes. Acceitam-se commensaes e pensionistas a preços convencionaes. Rua do Rosario n. 162, 2º andar. (esquina da praça Olavo Bilac). — Telephone Norte n. 6.482. (J 8414)

(16158)

CURA RADICAL DE GONORRHEA CHRONICA

ou RECENTE em poucos dias, por processos modernos, sem dor; garante-se o tratamento. Electricidade. Vaccina 606 e 914. Assembléa 54. Das 10 ás 18. Serviço nocturno, 8 ás 9.

DR. PEDRO MAGALHÃES. (J 7625)

TOSSE?

LARYNGENO é o melhor xarope peitoral. Depositarios: Rodolpho Hess & Cª, rua 7 de Setembro 61 e 63. A' venda em todas as pharmacias e drogarias. (J 7949)

OURO

Prata, platina, brilhantes, compram-se e pagam-se bem; na praça Tiradentes n. 64 — CASA GARCIA. (14023)

RAQUETTES

Inglezas, francezas e americanas

Encordoam-se raquettes como no estrangeiro

Rêdes, poteaux e bolas para tennis

CASA GRÃO TURCO—Ouvidor, 96 Telephone Norte 4.034 (16258)

CARRO

Vende-se um, barato, para passeio ou uso de fazenda, sendo de duas rodas, levando seis passageiros; tem almofadas de couro. Ver e tratar á rua José Mauricio n. 54. (J 10838)

FORTALECENDO

Restabelece todas as funcções o *Vinho Tonico Phosphatado das Tres Quinas Bittencourt.*

111, R. Uruguayana, 111 (4060)

DETECTIVE

Detective particular encarrega-se de qualquer negocio desta profissão. Grande actividade e absoluto sigillo. Cartas nesta redacção para Particular. (J 9076)

GYRALDOSE

para os cuidados intimos da mulher

O antiseptico que toda a mulher deve ter em sua toilette.

Excellente producto não toxico, descongestionante, anti-leucorrheico, resultivo e cicatrizante.

Cheiro muito agradavel. Póde ser usado continuamente por ser muito economico. Assegura um bem estar real.

Madame console-se. Com esta caixa de GYRALDOSE suas doenças desapparecerão rapidamente.

A GYRALDOSE é o antiseptico ideal para viagem. A sua fórma é de comprimidos resistentes e eguaes. Cada dóse dissolvida em dois litros d'agua dá a solução perfumada que a Parisiense adopta para os cuidados habituaes de sua pessoa.

Estabelecimentos Chatelain, 2, rue de Valenciennes, Paris, e em todas as Pharmacias e Perfumarias.

Pastilhas para banhos e lavagens uterinas.

Sabão antiseptico de GYRALDOSE

Agentes geraes para o Brasil: — FERREIRA, BUREL & Cia. — Rua dos Andradas, 165 — Rio de Janeiro. (11772)

Collecção de sellos

Vende-se um album com tres volumes, perfeitamente conservado; na casa Gomes, rua Sete Setembro 53. (J 8434)

ARMAZEM

Aluga-se um esplendido e grande armazem á rua da Assembléa. Trata-se na mesma rua n. 61. (J 8454)

Varejo de balas

Aluga-se um novo e já com licenças, ponto bom; á rua do Riachuelo n. 62. (J 8450)

MACHINAS

Para qualquer industria, vendem-se. Preço de occasião. Casa Eugenio, rua Theophilo Ottoni 99. (J 9060)

A CAPITALISTAS

Conceituada casa commissaria e consignataria de algodão em rama, procura socio com capital de 300 a 400 contos de réis para desenvolver negocio. Carta a Manoel Moreira, no Jornal do Commercio. (J 9105)

Quarto e saleta

Aluga-se a senhora ou cavalheiro de todo tratamento, com janellas para jardim. Rua Aristides Lobo n. 83. Telephone. Pede-se referencias. (J 9109)

ANIMAES

Vende-se um bom cavallo de sella e proprio para carro, duas eguas e uma cria; ver na rua do Nuncio n. 54, e tratar no Boulevard 28 de Setembro n. 7. Tel. Villa 1677. (J 9110)

ALUGA-SE

Uma sala e um gabinete ricamente mobilado, para casal ou pessoa de tratamento, em casa de familia; á rua Sylvio Romero n. 18. (J 9115)

ARMAZEM

Vende-se um armazem de seccos e molhados, livre e desembaraçado, com as licenças pagas e não deve nada á praça. Informa-se á rua Barão de Mesquita n. 119. (J 10973)

PHARMACIA

Precisa-se de um pratico de pharmacia. Trata-se com o sr. Francisco Garrido. Carta de conducta — Rua Mariz e Barros n. 164. (J 9125)

Negocio vantajoso

Vende-se uma boa pensão familiar, de grande futuro, depende de pouco capital e facilita-se o pagamento, perto da Central. O motivo é desintelligencia entre socios. Negocio urgente. Trata-se com o sr. Silva, rua S. Pompeu n. 101, loja. Telephone Norte n. 6938. (J 9124)

GUARDA-CHUVA PERDIDO

Pede-se á pessoa que encontrou um guarda chuva na leiteria Bol, na rua Gonçalves Dias ou na casa de louças da rua Sete de Setembro n. 195, com as iniciaes O. C. e a data de 2|2|910, o favor de entregar na praça Tiradentes n. 10, ao sr. Léo, que será bem gratificado, por ser objecto de estimação. (J 9071)

"URIC"

EM TABLETTES

Pharmaceutico Theophilo de Andrade. Medicamento homœopatha que dissolve e expelle o acido urico, empregado nas dores dos rins, arthritismo, calculos, areias, bilis, artereo-sclerose, obesidade, gotta, eczemas e todas as perturbações do apparelho urinario. Não tem dieta. Baptista, Huber, Pacheco e Granado & C. Preço 2$500. (4081)

CASA

Vende-se ou aluga-se ricamente mobilada, com contrato por tres annos, uma grande casa com quatro dormitorios em cima e tres dormitorios em baixo, sala de visitas, grande sala de jantar, duas salas em baixo, copa, cozinha, finissimo apparelho sanitario, bonito jardim, tres linhas de bondes á porta, acabada de ser reformada completamente, com luxo. Trata-se á rua da Estrella n. 6. Telephone V. 2951. (J 8436)

ACTOS FUNEBRES

Maria Alice

José da Costa Corrêa e senhora, Alfredo Estacio de Faria, senhora e filhos participam o fallecimento hontem, de sua querida e innocente filhinha MARIA ALICE, convidando seus amigos e parentes a acompanharem seus restos mortaes, cujo saimento será hoje, sexta-feira, 11 do corrente, ás 4 1|2 horas da tarde, da rua Pereira de Almeida n. 41, confessando-se desde já eternamente gratos. (J 9120)

Rosa Ermelinda da Costa Guimarães

Maria da Gloria Costa Canabarro, Marietta e Sylvia Gudoli, Sylvio Guimarães e mais parentes avisam o fallecimento de sua irmã e avó, saindo o enterro hoje, ás 9 horas, da rua Teixeira Junior n. 115, para o cemiterio de S. Francisco Xavier. (J 8563)

Antonio Joaquim Peixoto de Castro

Leonor Teixeira Peixoto de Castro, filhos, nora, genros e netos, Joaquim Teixeira e senhora e demais parentes, presentes e ausentes, profundamente agradecidos a todos os amigos que acompanharam os restos mortaes de seu bonissimo e muito querido esposo, pae, sogro, avô, cunhado e parente ANTONIO JOAQUIM PEIXOTO DE CASTRO, convidam para assistirem ás missas de setimo dia que pelo eterno descanso de sua boa alma serão celebradas amanhã, sabbado, 12 do corrente, ás 9 horas da manhã, na egreja de S. José. (J 8554)

José Joaquim da Cunha Carqueija

Salustiana Maria Marques Carqueija e filha, Alberto Marques Carqueija e familia, Manoel Rodrigues de Faria e familia e mais parentes, agradecem penhorados a todos que se dignaram de comparecer ao enterro de seu inesquecivel esposo, pae, sogro e avô JOSE' JOAQUIM DA CUNHA CARQUEIJA e de novo convidam para assistirem á missa de setimo dia que em suffragio de sua alma mandam celebrar amanhã, sabbado, 12 do corrente, ás 9 horas, no altar-mór da egreja de S. Francisco de Paula. Desde já se confessam agradecidos. (J 8532)

Joaquim da Rosa Machado

Beatriz da Rosa Machado e seus filhos, Arthur da Rosa Machado e senhora (ausentes), Manoel Ferreira de Azevedo e senhora, Liborio Lucas, senhora e filho, Luiza dos Santos Machado, Avelino José Machado, senhora e filhos, Almerinda Machado Miranda e filhos, Francisco Alves Vianna, senhora e filhos e Octavio Machado e senhora, agradecem ás pessoas que acompanharam o enterro de seu saudoso esposo, pae, irmão, genro, cunhado, concunhado e tio JOAQUIM DA ROSA MACHADO, e convidam os seus parentes e amigos para assistirem á missa que em suffragio de sua alma mandam rezar amanhã, sabbado, 12 do corrente, ás 9 horas, no altar-mór da egreja do Santissimo Sacramento, antecipando os seus agradecimentos. (J 8494)

Maria Paula de Andrade Vianna

(MARIETTA)

Os filhos, genro, irmãs, cunhada e sobrinhos convidam os demais parentes e amigos para a missa de trigesimo dia que mandam celebrar amanhã, sabbado, 12 do corrente, ás 9 1|2 horas, na egreja de N. S. das Dores, Ingá, Nitheroy. (J 9023)

1º tenente Francisco José Damasceno

Maria Angelica Damasceno convida seus parentes e amigos para assistirem á missa de 3º mez que por alma de seu sempre lembrado esposo 1º tenente FRANCISCO JOSE' DAMASCENO manda celebrar amanhã, sabbado, 12 do corrente, ás 9 horas, na egreja de S. Francisco de Paula, no altar de Nossa Senhora da Conceição. Desde já confesso-me profundamente grata por este acto de religião e caridade. (J 9037)

Palmyra Freire Bogado

(SANTINHA)

Francisco Norberto da Silva Freire, senhora e filhos convidam seus parentes e amigos para assistirem á missa de setimo dia que por alma de sua muito querida filha e irmã PALMYRA FREIRE BOGADO mandam rezar amanhã, sabbado, 12 do corrente, ás 8 horas, na egreja de S. Joaquim, em S. Christovão. (J 9001)

Capitão-tenente Randolpho Marques de Carvalho e Oliveira

Os seus amigos e collegas de turma mandam celebrar uma missa por sua alma, amanhã, sabbado, 12 do corrente, ás 9 horas, no altar-mór da egreja da Candelaria, e convidam os parentes, amigos e collegas para assistirem a esse acto religioso, confessando-se agradecidos. (J 9007)

Celestino Rodrigues Soto

Zelinda Vasques Rodrigues e filha, João Vasques Alvares e filhos e demais parentes, presentes e ausentes, convidam a todas as pessoas de sua amizade a acompanharem os restos mortaes de seu idolatrado esposo, pae, cunhado e tio CELESTINO RODRIGUES SOTO, hoje, ás 14 horas, saindo o feretro da rua Dr. Dias da Cruz n. 600, para o cemiterio da Ordem do Carmo, que por este acto de religião e caridade muito agradecem. (J 9133)

Affonso de Vasconcellos Passos Costa

Anna Vasconcellos Costa e seus filhos, Urbano e Francisco Vasconcellos Passos Costa, Candida Clementina de Vasconcellos e filhos, Corel Alexandre Calmon (ausente), José Fernandes Teixeira e familia (ausente), Harryford Calmon, Deocleciο Costa e familia, Christovão Baptista e familia (ausentes), Aristides e Octavio Passos Costa e familias e mais parentes, agradecem penhoradissimos ás pessoas que compareceram e acompanharam os restos mortaes de seu idolatrado filho, irmão, neto, sobrinho e primo AFFONSO DE VASCONCELLOS PASSOS COSTA e convidam para assistirem á missa que por alma do mesmo será celebrada na egreja do Rosario, ás 9 horas, hoje, sexta-feira, 11 do corrente, pelo que desde já se confessam agradecidos. (J. 9010)

Emilia Rosa Pedreira de Mello

Filhos, netos, genro e nora convidam todos os parentes e pessoas de sua amizade para assistirem á missa do setimo dia por alma da mesma finada, amanhã, sabbado, 12 do corrente, ás 9 1|2 horas, na egreja da Candelaria. Desde já agradecem. (J 9004)

Thereza de Jesus Leal de Figueiredo

Maria Leal de Freitas, filhas e genro, dr. Augusto Candido Ferreira Leal, senhora e filho e Julia Barcellos Leal e familia, participam que por alma da saudosa finada mandam celebrar uma missa na egreja do Sacramento, hoje, sexta-feira, 11 do corrente, ás 9 horas. (J 10722)

Francisco

Marietta Neves Aleixo e filhos participam o fallecimento de seu extremoso filhinho e irmão, hontem, á noite, e convidam as pessoas de sua amizade a comparecerem no seu enterro hoje, ás 5 horas da tarde, da rua Santa Clara n. 113, (Copacabana, para o cemiterio de S. João Baptista. (J 8555)

Carlos Pribul

Sophia Pribul, Carlos Germano Pribul, Paulo Pribul, Guilhermina Pribul e filhos, agradecem profundamente a todos que acompanharam os restos mortaes de seu pranteado marido, pae, sogro e avô CARLOS PRIBUL e de novo convidam para assistirem á missa de setimo dia que farão celebrar por sua alma, no altar-mór da egreja de S. Francisco de Paula, hoje, sexta-feira, 11 do corrente, ás 8 1|2 horas. Desde já agradecem a todos que comparecerem a esse acto de religião. (J. 8432)

Joaquim Marques de Oliveira

(FALLECIDO EM UL — OLIVEIRA DE AZEMEIS — PORTUGAL)

Clara Rosa de Oliveira, (ausente), Antonio Marques de Oliveira e senhora, dr. Antonio Marques de Oliveira Junior e senhora, Annibal Praça e senhora, José Praça e senhora, Viriato e Silverio Praça, desolados com o subito passamento de seu pranteado marido, irmão, cunhado e tio JOAQUIM MARQUES DE OLIVEIRA, convidam seus parentes e amigos, bem como os do finado, para assistirem á missa que por sua alma será celebrada amanhã, sabbado, 12 do corrente, ás 9 1|2 horas, na egreja de Bom Jesus, á rua General Camara, confessando-se antecipadamente gratos por esse acto de religião e amizade. (J 8312)

Dr. Armando Pinto

(TRIGESIMO DIA)

Orestes Jayme Souza Pinto e senhora e João de Deus Pinto e senhora, pelo descanso eterno de seu inesquecivel irmão, cunhado e tio ARMANDO PINTO, fazem celebrar uma missa hoje, sexta-feira, 11 do corrente, ás 9 1|2 horas, no altar-mór da egreja de São Francisco de Paula. (J 8272)

Eulalia Emilia da Graça Mello

Dr. Graça Mello, senhora e filhos, João, Joaquim, Carlos e James da Graça Mello, communicam que a missa por sua mãe, sogra e avó EULALIA EMILIA DA GRAÇA MELLO, será rezada hoje, sexta-feira, 11 do corrente, ás 10 1|2 horas, no altar-mór da egreja de S. Francisco de Paula. (J 8.186)

Fausta da Costa Leitão de Almeida

José Leitão de Almeida, suas irmãs e sobrinhos, Etelvina Amelia de Menezes e seus sobrinhos, extremamente gratos a todas as pessoas que se dignaram de compartilhar na immensa dôr que os affligo pelo fallecimento de sua querida esposa, cunhada, tia, sobrinha e prima FAUSTA DA COSTA LEITÃO DE ALMEIDA (Nhanhan), communicam aos demais parentes e pessoas de suas relações que a missa de setimo dia por alma da mesma finada será rezada amanhã, sabbado, 12 do corrente, ás 8 horas, na egreja de Santo Antonio, (rua dos Invalidos), agradecendo antecipadamente ás pessoas que a esse acto comparecerem. (J 8.360)

Agrippina dos Santos

(PROFESSORA MUNICIPAL)

Ignez dos Santos e filha agradecem profundamente a todas as pessoas que compareceram á missa de setimo dia de sua inesquecivel filha e irmã e de novo as convidam para assistirem á missa de trigesimo dia que será celebrada amanhã, sabbado, 12 do corrente, ás 8 horas, na matriz de S. Christovão. (J 9028)

Joaquim Olympio do Nascimento

Dr. Francisco Ruiz (ausente), Eurydice do Nascimento Ruiz e filho, Maria Gervasia, Diogenes dos Santos e Nestor de Carvalho, agradecem a todos e de novo convidam para assistirem á missa de trigesimo dia de seu sempre lembrado sogro, pae, avô, cunhado e tio JOAQUIM OLYMPIO DO NASCIMENTO, hoje, sexta-feira, 11 do corrente, ás 9 1|2 horas, na egreja de S. Francisco de Paula pelo que se confessam sinceramente agradecidos. (J 10970)

Dr. Paulo Silva Araujo e d. Maria Luiza Fernandes da Silva Araujo

Benta Luiz communica aos seus parentes e amigos que manda rezar uma missa em memoria de seus saudosos paes, hoje, sexta-feira, 11 do corrente, ás 10 horas, no altar Senhor dos Passos, da egreja de Nossa Senhora do Carmo, á rua Primeiro de Março. (J 8173)

Antonia Francisca de Araujo

(TIA MANA)

Floripes Barbosa da Rocha e familia, Antonina da Silveira Caldeira e familia, profundamente sentidos com o fallecimento de sua sempre lembrada mãe de criação, comadre, madrinha e amiga ANTONIA FRANCISCA DE ARAUJO, convidam os parentes e pessoas de amizade para assistirem á missa de setimo dia que mandam celebrar hoje, sexta-feira, 11 do corrente, ás 8 horas, no altar de Nossa Senhora das Dores, na egreja da Luz, (estação do Rocha). (J 10971)

Missa em acção de graças

O major Carlos Galdino Leal faz rezar uma missa em acção de graças, por completar 30 annos de serviços publico, no Externato do Collegio Pedro II, amanhã, ás 9 1|2 horas, na matriz do Sacramento, á avenida Passos. (J 8462)

....Não é só quando está doente que deve procurar a MEDICINA POPULAR!... Use antes os preservativos, os fortificantes e evite as doenças:

Guaraná em pó—"Integral"
Extracto de Malte
Café de cevada
Gotas estomachcs de guaraná
Chá dos Rins e do Figado
Mel de Abelhas, especial.

Especificos vegetaes para todas as molestias. Livros e revistas de tratamento Naturista.

RUA DO ROSARIO, 96 (15705)

XAROPE DE SÃO BRAZ

Cura tosse em 24 horas. Infallivel na asthma COQUELUCHE e tuberculose; vidro, 2$500. Em todas as pharmacias e drogarias. Depositos: Rua Marechal Floriano, 55; Uruguayana, 91; casa Huber, e drogaria Barcellos, em Nictheroy. (2226)

CARROS

Vende-se uma linda victoria, um phaeton e um tonny, todos novos; ver e tratar no Boulevard 28 de Setembro 7. Tel. Villa 1677. (J 9110)

TERRENO EM COPACABANA

Vende-se um por preço modico, na rua Constante Ramos; trata-se na rua General Camara n. 35, escriptorio de R. Lodders, das 11 ás 4, com o sr. Monteiro. (J 9031)

MACHINAS & INSTALLAÇÕES FRIGORIFICAS

SOCIEDADE COMMERCIAL E INDUSTRIAL NO BRASIL **SUISSA**

RIO DE JANEIRO — Rua S. Pedro, 14 | S. PAULO — Rua Florencio de Abreu, 43-A

EMPREGADO

Um rapaz de 16 annos, sabendo ler e escrever bem, deseja empregar-se numa casa commercial ou escriptorio, ou outro qualquer emprego decente, de accordo com a sua conducta. Respostas para Sobral C. 1, nesta folha. (J 8566)

Commodo e pensão

Precisa-se em casa de pouca familia, para senhora de todo respeito na visinhança do Collegio Pedro II (esquina de Marechal Floriano com Camerino) ou a alguns minutos de distancia. Recados ou carta a A. Josberta, rua General José Christino n. 52. (J 8536)

Pharmaceutico

Precisa-se de um dando boas referencias. Rua Barão de Mesquita n. 758 — Andarahy. (J 8528)

CASA MOBILADA

Para familia de alto tratamento aluga-se com contrato e fiador idoneo, centro de jardim, rica mobilia de estylo, tapeçarias, crystaes, louças, aquecedor, etc., tres quartos, 2 salas, com porão habitavel com quatro quartos e sala para bilhar. Rua Rego Lopes n. 33 (Conde Bomfim). Visitar de 1 ás 4 horas da tarde. (J 8527)

BOM NEGOCIO

Traspassa-se no melhor ponto — Rua Engenho de Dentro 11, estação — uma casa com varejo de calçados, com o stock, ou só moveis e utensilios. Contrato de cinco annos. Trata-se na mesma. (J 8558)

DORMITORIOS

Vendem-se hoje em leilão no Boulevard 28 de Setembro n. 312, ás 5 horas da tarde, duas mobilias de quarto, sendo uma com embutidos e moderna. (J 8572)

Mobiliario em leilão

Vende-se no Boulevard 28 de Setembro n. 312, pelo leiloeiro Pimenta, tudo moderno e com pouco uso. Casa em exposição da 1 hora em deante. (J 8573)

PIANOS

Vendem-se um auto piano, 88 notas, um piano allemão, no leilão do Boulevard 28 de Setembro 312. (J 8571)

MECANICO

Precisa-se para boa officina em optimo ponto, de um especialista em automoveis; dá-se interesse e exige-se idoneidade; tratar das 8 ás 11 horas, á praia de Botafogo 74. (J 9100)

SALA E QUARTO

Aluga-se junto ou separado, a casal ou cavalheiro de fino tratamento. Rua Cattete n. 1. Telephone Beira Mar n. 750. (J. 8575)

HARMONIUM HINKEL

Fortissimo, vende-se, com o sr. Anysio. Rua Rodrigo Silva n. 3. Preço 2:500$000. (J 9038)

CABELLOS PRETOS

Só se obtem com a tintura "EUNICE", que é a melhor, não mancha, nem estraga a pelle.
Preço . . . . 10$000
Pelo Correio . 12$000
PERFUMARIA SILVA
Rua do Theatro, 9 — Rio. (15499)

Dactylographia e Tachygraphia

CURSOS DE INGLEZ E PORTUGUEZ

Diurnos e nocturnos na ESCOLA MODERNA DE DACTYLOGRAPHIA, á rua da Assembléa n. 71, 1°. (Nas segundas, quartas, sextas e domingos). (15441)

DR. NABUCO DE FREITAS

Communica aos seus amigos e clientes que mudou sua residencia para a rua Senador Euzebio 210 A. Telephone Norte n. 1869. (J 8383)

AUTOMOVEL

Vende-se um marca Deauville com 10 x 20 H. P., em perfeito estado de funccionamento. Para ver na Garage Real. (J 8056)

Automovel "Benz" 10|25 H. P

Vende-se um automovel do fabricante "Benz", de quatro cylindros e em perfeito estado de conservação; trata-se na A' Jardineira (a casa das sementes), á rua Sete de Setembro, 151, das 3 ás seis horas. (J 8063)

ALUGAM-SE

Duas boas salas de frente, juntas ou separadas, para escriptorio, ou qualquer negocio commercial. Avenida Rio Branco 155, 2° andar. (J 8397)

MODELADOR

Precisa-se de um para fundição: na rua do Riachuelo n. 187. (J 10874)

Casa e chacara

Vende-se uma boa casa para familia de gosto e tratamento, com 2 salas, gabinete, saleta, seis quartos, cozinha, despensa, banheiro e mais dependencias, installações telephonica, electrica e de gaz; situada em uma grande chacara toda cultivada, jardim, pomar, horta, etc., logar muito saudavel, proximo do Boulevard 28 de Setembro e rua S. Francisco Xavier. Não se admitte intermediarios. Trata-se com o dr. Carvalho, das 4 ás 6 horas, rua da Carioca n. 66, sobrado. (J 10883)

Lições de canto

Professores europeus, ensinando pelos mais aperfeiçoados methodos, leccionam canto em sua escola ou a domicilio. Lições de dicção das linguas franceza e italiana. Rua Benjamin Constant n. 33. (J 6935)

TIJOLOS

Vende-se uma partida de 200 mil para desoccupar logar. Cartas neste jornal para Manoel Gonçalves. (J 8288)

Casemiras Inglezas, Pretas, Azues e de Côr e Aviamentos para Alfaiates

Pela urgente necessidade da retirada do dono, vende-se um lindo sortimento chegado ha poucos dias da Inglaterra. Rua do Ouvidor n. 56, 1° andar, com João Rosa. (J 8280)

Curso Lima e Silva

Preparatorios e admissão ás Escolas Superiores. Professores Antenor Nascentes, do Pedro II; Ruy de Lima e Silva, da E. Polytechnica, e Armando Frazão. Matricula das 9 ás 11 e das 16 ás 18 horas; á rua da Assembléa n. 123, 2° andar. (J 8282)

Primeiro andar

Aluga-se um primeiro andar com tres sacadas, proprio para escriptorios. Rua Theophilo Ottoni n. 81. Trata-se na loja. (J 8309)

TERRAS A' VENDA

Vendem-se, no municipio de Bananal, S. Paulo, 800 a 1000 alqueires de terras, de 100 x 100, optimas para cultura e criação. Tem grande extensão em mattas virgens e boas pastagens. São regadas por abundantes aguadas. Ficam distantes 12 kilometros da Central e egual distancia da Oeste de Minas. Para melhores informações, dirijam-se os interessados ao sr. Fernando, na redacção deste jornal. (17921)

ESCRIPTORIO

Alugam-se duas boas salas para escriptorio, com telephone e luz electrica e preço modico. Rua do Carmo n. 68, 1° andar. (J 9079)

Cachorros lulús

Vendem-se n. 1, filhotes; á rua Senador Nabuco 19, V. Isabel. (J 9080)

Casa em Botafogo

Aluga-se a casa da rua d. Marcianna n. 50; com cinco quartos, tres salas, jardim e grande quintal. Trata-se na mesma das 8 ás 11 horas da manhã. (J 9068)

BOA OCCASIÃO

Vende-se sobras de material de construcção: cal, tintas, taboas, vigas, tubos de chumbo, telhas, etc. Rua Jockey Club n. 348. (J 9069)

Mobilia para dormitorio

Vende-se uma bonita guarnição de canella, composta de uma cama para casal, um toilette com tampo de marmore e espelho, uma meza de cabeceira e um guarda casaca com porta de espelho de crystal bisauté; na rua Silva n. 27, sobrado — Largo da Gloria. (J 9067)

PIANO

Vende-se um por 900$000, urgente; na travessa Universidade n. 33. (Andarahy). (J 9063)

VENTILADOR PARA MESA

Vende-se um bom ventilador giratorio; ver e tratar na papelaria Nunes á rua da Quitanda 61. (J 9056)

CASA MOBILADA

Aluga-se uma em Copacabana, a dois passos da praia, para pequena familia ou casal de alto tratamento. Informações — Central 4121, das 10 ás 3. (J 6034)

Musicas de egreja

Rua Visconde Rio Branco 28. (J 9057)

15:000$000

Compra-se uma casa com tres quartos, duas salas e mais dependencias, nos bairros de Villa Isabel, S. Francisco Xavier, S. Christovão, Estacio, Cattete. Trata-se na rua do Ouvidor n. 56, 1° andar, com Veiga, das 13 ás 14 horas. (J 9048)

MORTE AOS MOSQUITOS

(Velinhas Japonezas)

Infalliveis na destruição dos mosquitos e das moscas.

"MISTURA IDEAL"

Cereaes escrupulosamente escolhidos (Aveia, cevada, centeio e trigo).

CASA DA INDIA

Mendes, Raupp & Martins

Rua do Ouvidor, 57 (15500)

"ULCERAS"

Tratamento efficaz e scientifico. Methodo pessoal — DR. ARAUJO GOMES — Rua dos Andradas 30, sobrado. De 1 ás 3 horas. (17922)

COQUELUCHE

Cura garantida com a Coqueluchina. Deposito: Campos Heitor & Cia. Rua Uruguayana n. 157. (16518)

Casas — Compram-se

Duas de 80:000$, até 130:000$000 cada uma. Preferem-se Senador Dantas ou Praia de Botafogo. Urgente — Caixa postal n. 1035. (16913)

VENDE-SE

Uma victrola, quasi nova, modelo gabinete, com 100 discos, no preço de occasião. Informa-se á rua Miguel Lemos n. 48 (Copacabana). Telephone Ipanema n. 21. (16885)

SITIO

Compra-se um em prestações, perto da capital, que se preste para criação, com casa para moradia. Cartas na caixa deste jornal a C. M. (16887)

THEREZOPOLIS

Vende-se um sitio com 18 terrenos perto da estação da Varzea, 50 x 100 de frente por 360 a 400 metros de fundos, com agua e bellas mattas. Rua da Quitanda n. 80, sobrado, com Lacerda, ou no Alto Therezopolis, com o dr. [illegible]. (10934)

PHARMACIA

Precisa-se de um auxiliar de pratico, que tenha pratica e que dê bom attestado de conducta. Rua Senador Pompeu 99. (J 8127)

Cabellos brancos

FLORENTINA loção vegetal e perfumada n. 1, para côr castanha e n. 2, côr preta, lavando não se sae e evita a caspa e faz nascer. Frasco 5$000, pelo correio, 8$000, pedidos a João Pinto da Silva, á rua Cupertino n. 7, Quintino Bocayuva; vende-se na rua Marechal Floriano n. 181, sobrado; 173, pharmacia, e 91, armarinho; largo do Estacio n. 36; Meyer, rua Archias Cordeiro n. 127; Piedade, rua Goyaz n. 408; Nictheroy, rua da Conceição n. 2; Perfumaria Silva, rua do Theatro n. 9. Deposito: Drogaria Huber, rua Sete de Setembro ns. 61 e 63. (J 7911)

PARA MEDICO

Um excellente sobrado com consultorio, no preço de occasião. Vêr e tratar á rua S. Gonçalo n. 22, das 2 horas em deante. (J 10924)

SALA PARA ESCRIPTORIO

Aluga-se uma de frente, amplamente arejada, á Rua da Assembléa n. 71, sob. (J 8321)

EMPREGADOS

e empregadas para trabalhar a bordo dos navios nacionaes e estrangeiros. [illegible] Tratar á rua dos Invalidos 66 A, escriptorio. (J 8115)

CARTEIRAS DE IDENTIDADE

Passaportes, folhas corridas, certidões de idade, justificações, naturalisações, divorcios, papeis para a Capitania do Porto, requerimentos, pedidos, etc. Rua dos Invalidos 66 A, aberto tambem aos domingos. (J 8115)

COLLEGIO

Situado em um dos bairros mais saudaveis desta capital, dispondo ainda de algumas vagas, acceita internos [illegible] (J 8121)

ARMAÇÕES

Vendem-se dois corpos de armação envidraçada e com gaveteiro; ver e tratar, no Largo de S. Francisco de Paula n. 19. (J 10928)

A' MAIOR FABRICA

DE COLCHÕES E ARTIGOS SEMELHANTES

35-RUA TREZE DE MAIO-35

Telephone Central 3-5-8-6

Camas de ferro para collegios, hospitaes e residencias particulares. Remettem-se catalogos a pedido.

SOUZA BAPTISTA & COMP. (15493)

AGRONOMO

Offerece seus serviços para o interior. Cartas a Agronomo, nesta redacção. (J 8174)

CASA

Proprietario que se retira vende excellente predio em Copacabana, proprio para familia de fino tratamento. Negocio urgente e sem intermediarios. Telephone Ipanema 1076, até ás 10 horas, diariamente. (J 8204)

SOBRADO

Aluga-se um bom, podendo servir para escriptorio ou consultorio, á rua Gonçalves Dias n. 28. [illegible] (J 8208)

Pensão Beira Mar

Flamengo n. 84. Dispõe de quartos para familias e cavalheiros. (J 8188)

APOSENTO

Aluga-se mobilado em casa de um casal sem filhos a cavalheiro do commercio, de tratamento. [illegible] (J 8307)

AO COMMERCIO

Rapaz com geraes conhecimentos de escriptorio, escrevendo á machina, offerece seus serviços. [illegible] (J 8.329)

PENSÃO

Traspassa-se uma bem afreguezada no centro da cidade. Negocio de occasião. [illegible] (J 8338)

SALA MOBILADA

Aluga-se em casa de familia de todo respeito, a cavalheiro de tratamento, com ou sem pensão, com café e roupa de cama, e é proximo aos banhos de mar do Flamengo, e em predio novo. Rua Corrêa Dutra n. 158. (J 8193)

"915" Homœopathia

EM TABLETTES

Dynamisação em primeira centesimal do 914 (Neo-Salvarsan), pelo pharmaceutico Theophilo de Andrade. Empregado contra a SYPHILIS, em todas as suas manifestações, taes como: rheumatismo, feridas, manchas da pelle, eczemas, empingens, espinhas, escrophulas, darthros, erysipelas, bubões, tumores, etc. [illegible] Granado & C., Pacheco, Casa Huber, Baptista e Granado & [illegible] (4866)

ESPADA

Vende-se uma recta de official, completamente nova, preço de occasião; para ver e tratar á rua da Alfandega n. 60, 1° andar, das 3 ás 4 horas da tarde. (10897)

CASA E ARMAZEM

Aluga-se com contrato a grande casa de tres andares da rua das Marrecas n. 40, propria para familia e armazem. [illegible] Avenida Rio Branco n. 46, terreo. (J 8185)

VENDE-SE BARATISSIMO

Automovel Oppel, 25|30 H. P. — [illegible] rua Marquez de Abrantes n. 178. (J 8269)

SOBRADO

Aluga-se o sobrado do predio á rua Gonçalves Dias n. 15, proprio para escriptorios. As propostas para o fim são feitas por escripto e entregues na loja do mesmo. (J 7963)

SAVANOL

SABÃO LIQUIDO DE ALCATRÃO

E' a preparação mais delicada e preferida que ha hoje se conhece para lavar a cabeça e destruir as caspas. Faz desapparecer a comichão do couro cabelludo. Unico recommendado para a toilette.

Frasco. . . . 3$000

Vende-se em todas as perfumarias e drogarias e na CASA "A' NOIVA"

Rua Rodrigo Silva n. 36 (15495)

OURO E PLATINA

Prata de 50 a 200 réis, joias com brilhantes e pedras preciosas, compram-se e pagam-se melhores preços que a casa da rua Buenos Aires n. 216, (antiga do Hospicio), officina de ourives e lapidação de diamantes. (J 8227)

COFRE NACIONAL

CONTRA FACTOS NÃO HA ARGUMENTOS

[illegible]

COFRE NACIONAL — [illegible] (15?)

CODIGO RIBEIRO

Precisa-se de um. Telephonar para Villa n. 821. [illegible]

Situação, Vargem Alegre

[illegible] (J 8443)

INDUSTRIA LUCRATIVA

[illegible]

MOEBELIERTES ZIMMER

[illegible]

Casas em Realengo

[illegible]

FAZENDA

[illegible] mais informações na CASA LOPES, rua dr. Archias Cordeiro n. 157, estação do Meyer, Telephone Jardim n. 786. (J 7931)

GONOL — NUNCA FALHOU NA GONORRHÉA AGUDA OU CHRONICA (J 9093)

COMMERCIO

Rio, 11 de março de 1921.

NOTAS DO DIA

No Conselho de Compras da Marinha termina hoje, á 1 hora da tarde, o prazo para o recebimento de propostas para o fornecimento de carvão Cardiff, e na fortaleza de Santa Cruz, ás 8 horas da manhã, para o de generos alimenticios, artigos de expediente, de illuminação e combustivel.

Hoje, á 1 hora da tarde, deverão reunir-se os credores da fallencia de Barros Accerres & C.

REUNIÃO DE CREDORES

Credores de J. F. Costa e Comp., dia 12, ás 2 horas da tarde.
Fallencia de Albino de Souza, dia 12, á 1 hora da tarde.
Fallencia de Joaquim Monteiro, dia 12, ás 2 horas da tarde.
Fallencia de Barro Accieres & C., dia 14, á 1 hora da tarde.
Concordata preventiva de Ferreira, Irmão Comp. Ltd., dia 17, ás 2 horas da tarde.
Concordata preventiva de R. Telles Ribeiro, dia 17, á 1 hora da tarde.
Credores de Mendes Bastos e Comp. dia 18, á 1 1|2 hora da tarde.

PAGAMENTOS ANNUNCIADOS

Dia 12 — Sociedade Anonyma Cooperativa Economica, dividendo de 12$000.
Dia 15 — Companhia Mineira Auto-Viação, juros.
Dia 15 — Companhia Braga Costa, dividendo de 10 °|°.
Dia 15 — Apolices Municipaes de Nictheroy.

CONCORRENCIAS ANNUNCIADAS

Inspectoria de Mattas, Jardins, Caça e Pesca, para a venda de 133 pneumaticos usados, dia 12, á 1 hora da tarde.

Directoria Geral de Obras e Viação da Prefeitura, para a demolição do predio n. 203 da praça da Republica, esquina da rua Visconde de Itauna, dia 14, ás 2 horas da tarde.

Inspectoria Federal das Estradas, para a venda de 290 toneladas de ferro velho, dia 14, ás 2 horas da tarde.

6° regimento de infanteria, para o fornecimento de artigos de expediente, dia 15, á 1 hora da tarde.

ASSEMBLÉAS ANNUNCIADAS

Empresa Transporte Commercio e Industria, dia 12, á 1 hora da tarde.
Companhia Petropolis Industrial, dia 12, á 1 hora da tarde.
Sociedade em Commandita The Picale Star Company, dia 12, ás 3 horas da tarde.
Sociedade Anonyma Cotonificio Gavea, dia 12, á 1 hora da tarde.
Companhia Predial e Hypothecaria Federal, dia 15, ás 2 horas da tarde.
Companhia Souza Cruz, dia 15, ás 2 horas da tarde.
Centro Intermediario do Commercio do Brasil, dia 15, ás 2 horas da tarde.
Companhia Usina de Productos Chimicos, dia 15.
Companhia Industrial Fluminense, dia 15, ás 2 horas da tarde.
Companhia Litographia Ferreira Pinto, dia 16, ás 2 horas da tarde.
Sociedade Anonyma "A Metallurgica de Construcções Mecanicas".
Companhia Brasileira de Fumo em Folha, dia 17, ás 2 horas da tarde.
Companhia Assucareira Fluminense, dia 19, ás 3 horas da tarde.
Companhia Transporte e Carruagens, dia 19, á 1 1|2 hora da tarde.
Companhia Mercado Municipal do Rio de Janeiro, dia 19, á 1 1|2 hora da tarde.
Companhia Florestal Fluminense, dia 20, ás 2 horas da tarde.
Companhia de Seguros Argos Fluminense, dia 21, á 1 hora da tarde.
Companhia Petropolitana, dia 21, á 1 hora da tarde.
Companhia Estrada de Ferro e Minas de S. Jeronymo, dia 21, ás 3 horas da tarde.
Empresa Agro-Pecuaria, dia 22, ás 2 horas da tarde.
Companhia de Seguros Garantia, dia 22, ás 2 horas da tarde.
Companhia de Seguros União Commercial dos Varejistas, dia 22, á 1 hora da tarde.
Companhia de Seguros Argos Fluminense, dia 22, á 1 hora da tarde.
Companhia de Oleos e Productos Chimicos, dia 22, ás 2 horas da tarde.
Companhia Luz Stearica, dia 22, ás 2 horas da tarde.
Companhia Centros Pastoris do Brasil, dia 23, á 1 hora da tarde.
Banco dos Funccionarios Publicos, dia 23, ás 3 horas da tarde.

CAMBIO

Os trabalhos deste mercado foram iniciados hontem em condições indecisas, tendo sido divulgadas para o fornecimento de cambiaes as taxas de 9 1|2, 9 17|32, 9 9|16 e 9 5|8 d. e para a acquisição das letras de cobertura as de 9 5|8 e 9 21|32 d.

Durante o dia o mercado affrouxou, sendo feitos os saques de 9 7|16 a 9 17|32 e a compra do papel particular a 9 9|16 e 9 5|8 d.

A' tarde, o mercado tornou-se mais frouxo, obtendo-se cambiaes a 9 7|16 d. e collocação para as letras de cobertura a 9 9|16 d.

Os negocios conhecidos foram desenvolvidos, fechando o mercado em posição frouxa, com o Banco do Brasil sacando a 9 5|8 d. e os estrangeiros a 9 3|8 d.

O papel particular era cotado a 9 1|2 d.

TABELLA DOS BANCOS

		90 D|V.
Londres	9 3|8 a	9 5|8
Paris	$470 a	$473

A' VISTA

Londres	9 1|8 a	9 5|16
Paris	$473 a	$481
Hespanha	$926 a	$945
Italia	$245 a	$200
Belgica	$498 a	$520
Portugal	$620 a	$630
Nova York	6$630 a	6$700
Suecia	1$500 a	1$600
Suissa	1$115 a	1$140
Hamburgo	$105 a	$115
Rumania	—	—
Japão (yen)	3$230 a	3$254
Montevidéo	5$200 a	5$410
Canadá	—	5$900
Austria	—	—
Bulgaria	—	$125
Buenos Aires (peso, ouro)	5$320 a	5$360
Buenos Aires (peso, papel)	[illegible]	[illegible]
Syria	$478 a	$480
Hollanda (florim)	2$?75 a	2$320
Noruega	1$100 a	1$150
[illegible]	[illegible]	[illegible]
Vales, café	$463 a	$475
Beyruth		
Vales ouro, por 1$	—	3$512

CABO

Londres	9 1|16 a	9 3|16
Nova York	6$730 a	6$730
Portugal	—	$660
Rumania	—	—
Hollanda (florim)	—	2$310
Hespanha	$935 a	$943
Noruega	—	1$110
Dinamarca	—	1$155
Montevidéo	5$240	—
Suissa	1$135 a	1$150
Canadá	—	6$000
Canadá	—	6$000
Buenos Aires (peso, ouro)	—	5$330
Buenos Aires (peso, papel)	2$345 a	2$360
Italia	$238 a	$242

CURSO OFFICIAL DO CAMBIO

	90 DIV.	A' VISTA
Sobre Londres	9 33|64	9 27|64
" Paris	$472	$475
" Montevidéo	—	5$242
" Hespanha	—	$932
" Nova York	—	6$636
" Italia	—	—
" Portugal (escudos)	—	$635
" Syria	—	—
" Palestina	—	—
" China	—	—
" Suissa	—	1$129
" Japão (yen)	—	3$225
" Hamburgo	—	$109
" Buenos Aires (peso ouro)	—	5$242
" Buenos Aires (peso papel)	—	2$373
" Hollanda (florim)	—	2$296
" Beyruth	—	—
" Austria	—	—
" Noruega	—	1$120
" Dinamarca	—	1$145
" Canadá	—	5$900
" Belgica	—	$504
" Suecia	—	1$500
" Bulgaria	—	—
Extremas:		
Caixa matriz	9 7|16 a	9 1|2
Bancario	9 3|8 a	9 11|16
Moedas:		
Soberanos	—	—
Libras (papel)	—	—
Francos (papel)	—	—
Peso uruguayo (papel)	—	—
Liras (papel)	—	$260
Dollars (papel)	—	6$430
Escudos (papel)	—	$710
Marcos (papel)	—	—
Peso argentino (papel)	—	—
Florim (papel)	—	—
Pesetas	—	—

MOVIMENTO DO CAFE'

SANTOS

Dia 9:

	Saccas
Entradas	28.693
Desde 1°	206.922
Média	22.991
Desde 1° de julho	8.069.852
Saídas	62.441
Existencia	3.131.951
Preço: typo 4	8$000

Posição do mercado: calmo.

RIO

Pauta, $730

Entradas em 9:

	Saccas
E. F. Central	480
E. F. Leopoldina	10.528
Barra a dentro	—
Cabotagem	—
Total	11.008
Desde 1°	901223
Média	10.025
Desde 1° de julho	2.069.880
Média	8.214

Embarques em 9:

Estados Unidos	894
Europa	30
Cabotagem	1.000
Pacifico	—
Rio da Prata	1.343
Total	3.267
Desde 1°	81.616
Desde 1° de julho	1.899.353
Existencia em 10	424.936

Hontem, este mercado abriu estavel, com bastante café á venda e regular procura, tendo sido effectuadas, de manhã, transacções de 1.343 saccas, na base de 9$800, a arroba, pelo typo 7.

A' tarde, foram realizados negocios de 6.191 saccas, no mesmo preço da manhã, fechando o mercado em posição inalterada.

A Bolsa de Nova York abriu com 4 a 10 pontos de alta e 1 de baixa.

Passaram por Jundiahy 35.000 saccas.

Por cabotagem e barra a dentro não houve entradas.

COTAÇÕES

Americanos

Typo 3	11$000
Typo 4	10$700
Typo 5	10$400
Typo 6	10$100
Typo 7	9$800
Typo 8	9$400
Typo 9	9$000

COTAÇÕES DE ROCHA FARIA & Cia.

MATRIZ: rua Buenos Aires, 160 (1° andar), RIO DE JANEIRO. Caixa Postal, 710

FILIAL: Rua Santo Antonio, 62 (1° andar), SANTOS. Caixa Postal, 224.

End. teleg.: "ROCHAFARIA"

Preços por 15 kilos, no Rio:

Typos	Americano	Europeu
2..	11$500 a 11$700	12$300 a 12$500
3..	11$000 a 11$200	11$700 a 11$900
4..	10$500 a 10$700	11$100 a 11$300
5..	10$000 a 10$200	10$600 a 10$800
6..	9$700 a 9$900	10$200 a 10$400
7..	9$400 a 9$600	9$800 a 10$000
8..	8$900 a 9$100	9$300 a 9$500
9..	8$300 a 8$500	8$800 a 9$000

Informações: mercado FROUXO.

Informações: mercado CALMO.

NOTA — Das remessas consignadas á Filial de Santos os conhecimentos e a correspondencia devem ser endereçados á casa MATRIZ. (15543)

MOVIMENTO DO CAFE' A TERMO

Cotações

	1ª	2ª
Março	9$450	9$700
Abril	9$700	9$850
Maio	9$950	9$950
Junho	10$050	10$050
Julho	10$050	10$050
Agosto	10$130	10$200

Vendas: 1ª cotação, 12.000 saccas, e 2ª cotação, 23.000 ditas.

Total das vendas: 35.000 saccas.

Posição do mercado: 1ª cotação, estavel, e 2ª cotação, estavel.

ULTIMAS OFFERTAS

	V.	C.
Março	9$800	9$700
Abril	9$000	9$850
Maio	10$030	9$950
Junho	10$150	10$050
Julho	10$206	10$050
Agosto	10$300	10$200

Pinto, Lopes & C.

Escriptorio, r. Benedictinos, 25—Rio. *Armazem: r. Coronel Pedro Alves, 98*

EXPORTADORES e COMMISSARIOS de CAFE' MANTEIGA e CEREAES. (2799)

O MERCADO DE SANTOS

SANTOS, 9 (*Do correspondente*) — O movimento geral de café, verificado hontem nesta praça, foi o seguinte: café baldeado com destino a esta cidade, 19.875 saccas, sendo: Paulista (inclusive Jundiahy e Ituana), 12.223; Bragantina, 188; Sorocabana, 2.305; Pary e S. Paulo, 707; Braz, 4.452; café entrado, 20.016 saccas; café despachado, 32.072 saccas; café embarcado, 38.326 saccas; stock de café existente em primeira e segunda mão, 2.964.154 saccas.

A pauta semanal do café paulista é de $700 e a do mineiro de $830.

A importancia arrecadada pela Recebedoria de Rendas foi de 133:567$619.

A renda da Alfandega foi de 222:879$426. Desde 1° do mez rendeu a importancia de 1.677:995$884.

O mercado disponivel fechou calmo, com base para o typo 4 — 8$000. As vendas conhecidas foram de 28.000 saccas de café. O mercado do termo fechou firme, tendo sido realizadas vendas de 40.000 saccas de café.

—:— Relação dos exportadores que despacharam café na Mesa de Rendas: Baccarat & 5.000 saccas; S. A. Casa Picone, 4.000; Raphael Sampaio & C., 3.150; F. Matarazzo & C., 3.000; Whitaker Brotero & C., 2.500; Prado, Ferreira & C., 2.500; Toledo, Assumpção & C., 2.000; Maurice Bloch Lepeltier & C., 2.000; Theodor Wille & C., 1.500; Basania Coffee, Ld., 1.500; Zerrenner Bullow & C., 966; A. Ferreira & C., 872; Hard, Rand & C., 730; F. Conceição & C., 540; Grace w C., 200; S. A. Casa Picone, 133; Njoac & C., Ld., 100. Café mineiro: S. A. Casa Mich. Wright, 1.149 saccas. Café do Paraná: S. A. Casa Mich. Wright, 218 saccas. Total, 32.078 saccas.

—:— As cotações do fechamento, no mercado do termo, foram as seguintes: março, 7$825; abril, 7$925; maio, 8$225; junho, 8$375; julho, 8$525, e agosto, 8$525.

—:— Sairam deste porto os seguintes vapores: hollandez "Delfland", em transito para Buenos Aires; inglez "Avon", com varios generos para Southampton; nacional "Itapuca", com varios generos para Macau; hollandez "Procyon", com 13.750 saccas de café para Hamburgo, e norueguez "Jethon", em lastro para Buenos Aires.

CAFE'

EDUARDO ARAUJO & C°.
Rua Municipal, 28 — Rio.
Prestam as melhores contas. (4801)

ASSUCAR

Entradas em 9: 5.263 saccos.
Desde 1°: 30.114 ditos.
Saidas em 9: 3.868 saccos.
Desde 1°: 33.548 ditos.
Existencia em 10, de tarde: 238.798 saccos.
Posição do mercado: sustentado.

COTAÇÕES

	Por kilo	
Branco, crystal	$840 a	$880
Idem, 3ª sorte	—	$860
Branco, usina	Não ha	
Mascavo	$460 a	$580
Mascavinho	$600 a	$680
Demerara	$720 a	$730

Café - Assucar

Louis Boher & C.ª

Exportadores—Importadores
Commissarios
prestam as melhores contas com despesas reduzidas
Arame farpado, Cimento, Enxofre, Enxadas "Jacaré C. 40", Grampos, ARADOS, Pás, Sal Amargo, Salitre, etc.

Rua Benedictinos, n. 1—Rio (15247)

ALGODÃO

Entradas em 9: 174 fardos.
Desde 1°: 5.249 ditos.
Saidas em 9: 960 fardos.
Desde 1°: 4.682 ditos.
Existencia em 10, de tarde: 33.084 fardos.
Posição do mercado: estavel.

COTAÇÕES

Sertões	25$500 a 26$000
Primeiras sortes	23$500 a 24$000
Mediano	21$500 a 22$000
Paulista	Nominal

TOUCINHO

	Kilo	
Commum	1$250 a	2$000
De fumeiro	1$350 a	2$200

BOLSA

VENDAS

Apolices:

Uniformizadas, de 1:000$, 20, 3, a.	834$000
Ditas idem, 1, a.	839$000
Diversas Emissões, de reis 1:000$, nom., 9, 9, 18, 80, 90, 420, 143, 151, a	825$000
Ditas idem, 29, a.	826$000
Ditas idem, 1, 6, 7, 12, a	827$000
Ditas idem, 9, 14, 15, 31, a.	828$000
Ditas de 1917, port., 3, 7, 10, a.	824$000
Municipaes, de lb. 20, nom., 20, a.	270$000
Ditas de 1906, nom., 40, a	196$000
Ditas de 1914, port., 2, a	183$000
Ditas de 1917, port., 11, 40, 50, a.	179$000
E. do Rio, de 500$, nom., 4, a.	430$000
Bancos:	
Portuguez do Brasil, 28, 100, a.	203$000
Companhias:	
Minas S. Jeronymo, 200, a	66$000
America Fabril, 50, a.	250$000
Docas de Santos, port., 5, a.	465$000

VENDA JUDICIAL

3 Apolices Uniformizadas, de 1:000$, a.	934$000
927 acções da Companhia Tecidos S. Felix, a.	$600

OFFERTAS

Apolices	V.	C.
Uniformizadas, de 1:000$	838$000	830$000
Div. Emissões, de 1:000$	829$000	826$000
Ditas de 1917, portador	824$000	820$000
Ditas de 1920 portador	823$000	820$000
Ditas em cautela	—	—
O. do Porto	—	825$000
E. do Rio (Popular)	98$000	97$500
Ditas de 500$000, nom.	—	410$000
Ditas port.	—	440$000
Estado do Espirito Santo	850$000	840$000
E. de Minas Geraes	845$000	—
E. do Rio Grande do Sul, de 1:000$	1:000$000	995$000
Ditas de 1906	188$000	186$000
Ditas idem, nom.	198$000	196$000
Ditas de 1914	182$500	181$000
Ditas idem, nom.	200$000	195$000
Ditas de 1917	180$000	179$000
Ditas idem, nom.	187$000	—
Ditas de lb. 20	280$000	272$000
Ditas idem, nom.	271$000	269$000
Ditas de Nictheroy	—	—
Ditas 2ª emissão	84$500	—
Ditas de Petropolis	—	198$000
Ditas de Campos	193$000	189$000
Ditas de Bello Horizonte	173$000	—
Bancos:		
Credito Rural Internacional	—	185$000
Portuguez do Brasil	210$000	205$000
Brasil	253$000	250$000
Lavoura	110$000	—
Commercial	180$000	—
Commercio	180$000	177$000
Mercantil	254$000	250$000
Nacional	—	210$000
Credito Movel	40$000	8$000
C. de Seguros:		
Argos	1:500$000	—
Brasil	70$000	—
Confiança	210$000	—
Integridade	82$000	50$000
C. de E. Ferro:		
Minas S. Jeronymo	67$000	65$300
Rêde Sul-Mineira	70$000	—
Victoria a Minas	80$000	—
C. de Tecidos:		
America Fabril	278$000	—
Petropolitana	—	265$000
Prog. Industrial	200$000	185$000
Conf. Industrial	212$000	—
Alliança	230$000	200$000
Manuf. Fluminense	165$000	—
Santo Aleixo	185$000	160$000
Corcovado	—	145$000
C. diversas:		
Palace Hotel	—	1:400$000
Mercado Municipal	—	70$000
Transporte e Carruagens	60$000	55$000
Loterias	11$500	10$500
Docas da Bahia	60$000	40$000
Docas de Santos	—	462$000
Ditas nom.	460$000	450$000
Terras e Colonização	12$000	10$500
Diamantifera	12$000	10$000
Melh. Maranhão	—	70$000
Cerv. Brahma	—	235$000
Aurea Brasileira	—	55$000
Carbonifera de Araranguá	40$000	20$000
Aurea Brasileira	—	55$000
Debentures:		
Docas de Santos	—	199$500
Cerv. Brahma	—	205$000
Conf. Industrial	200$000	—
Mercado Municipal	208$000	203$000
Tecidos Magéense	190$000	160$000
Mineira Auto-Viação	105$000	—
Manuf. Progresso	135$000	—
Prog. Industrial	200$000	—
Docas da Bahia	140$000	125$000
Carbureto de Calcio	200$000	—
Ant. Paulista	—	204$000
Santo Aleixo	—	160$000
Usinas Nacionaes	207$000	—
Manuf. Fluminense	190$000	175$000
Santo Rosalia	194$000	—
Letras:		
Banco de Credito Real de Minas Geraes	105$000	—

RENDAS PUBLICAS

Recebedoria de Minas

Arrecadação do dia 10	24:188$400
De 1 a 10	207:223$200
Em egual periodo do anno passado	183:534$800

PREÇOS CORRENTES

Aguas mineraes

	Por caixa
Caxambú	37$000 a 38$000
Lambary	32$000 a 34$000
Salutaris	34$000 a 36$000
Cambuquira	32$000 a 34$000
S. Lourenço	30$000 a 32$000

Alfafa

	Por kilo
Nacional	$420 a 460
Estrangeira	— $400

Arroz

	60 kilos
Brilhado, de 1ª	47$000 a 48$000
Idem de 2ª	42$000 a 44$000
Especial	43$000 a 45$000
Superior	38$000 a 40$000
Bom	32$000 a 34$000
Regular	25$000 a 30$000
Rajado, do norte	30$000 a 32$000
Sanga	14$000 a 16$000

Assucar

	Por kilo
Branco, crystal	$800 a $800
Idem, 3ª sorte	$840 a $050
Branco, usina	Não ha
2° jacto, branco	$720 a $730
Branco crystal baixo	Não ha
Mascavo	$460 a $560
Mascavinho	$580 a $660
Demerara	$700 a $720

Entradas em 8: 1.615 saccos.
Desde 1°: 24.853 ditos.
Saidas em 8: 5.561 saccos.
Desde 1°: 29.680 ditos.
Existencia em 9, de tarde: 237.403 saccos.
Posição do mercado: paralysado.

Algodão

	Por 10 kilos
Sertões	25$500 a 26$000
Paulista	Nominal
Primeiras sortes	23$500 a 24$000
Mediano	21$500 a 22$000

Entradas em 8: 650 fardos.
Desde 1°: 5.075 ditos.
Saidas em 8: 359 fardos.
Desde 1°: 3.722 ditos.
Existencia em 9, de tarde: 33.870 fardos.
Posição do mercado: estavel.

Aguardente

	480 litros
De 40 gráos	200$000 a 210$000
De 38 gráos	180$000 a 190$000
De 36 gráos	170$000 a 180$000

Alcool

	480 litros
De 40 gráos	250$000 a 260$000
De 38 gráos	220$000 a 230$000
De 36 gráos	190$000 a 200$000

Aves

Frangos:		
Pequeno	—	1$500
Regular	—	1$800
Grande	—	2$000

Azeite

Sol, lata de litro	6$500 a 6$800
Guarany, lata de litro	6$200 a 6$500
Guarany, lata de 12 litros	80$000 a 84$000
Plaguiol, lata de litro	8$500 a 9$000
Plaguiol, garrafa de litro (caixa)	— 110$000
Plaguiol, garrafa de 1|2 litro (caixa)	— 58$000

Bacalhão

Diversas marcas (caixa)	145$000 a 160$000
Idem (meia caixa)	75$000 a 80$000
americano (Halifax), tina	Não ha
Pexelin (tina)	120$000 a 125$000

Banha

	Por kilo
De Porto Alegre (lata de 20 kilos)	1$950 a 2$000
De Porto Alegre (lata de 2 kilos)	1$950 a 2$000
De Porto Alegre (lata de 1 kilo)	1$900 a 1$950
De Laguna (lata de 20 kilos)	1$850 a 1$900
De Itajahy (lata de 20 kilos)	1$900 a 2$000
De Itajahy (lata de 10 kilos)	1$900 a 2$100
De Itajahy (lata de 2 kilos)	1$950 a 2$050
Mineira e Paulista Gato, de 20 kilos)	1$900 a 2$000
(lata de 2 kilos)	1$930 a 2$000

Batatas

Rio Grande, por caixa	12$000 a 16$00
Mineira, por kilo	— $440
Paulista, por kilo	— $440

Breu

	280 libras
Claro	Nominal
Escuro	Nominal

Café

	Arroba
Typo 3	— 11$000
Typo 4	— 10$700
Typo 5	— 10$400
Typo 6	— 10$100
Typo 7	— 9$800
Typo 8	— 9$400
Typo 9	— 9$000

Cimento

	Por barrica
Dova	38$000 a 44$000
Atlas	38$000 a 44$000
Diversos	38$000 a 44$000

Cebolas

	Cento
Especiaes, grandes	3$800 a 4$000
Médias e pequenas	3$000 a 3$500

Fumo

Especial	3$000 a 3$600
Bom	2$000 a 2$500
Baixo	1$000 a 1$500
Do Rio Grande	*Por 15 kilos*
Amarello, de 1ª	25$000 a 27$000
Dito de 2ª	24$000 a 25$000
Dito commum	Não ha
Especial	Não ha
Da Bahia	*Por 15 kilos*
Especial	40$000 a 45$000
Superior	28$000 a 32$000
Bom	20$000 a 22$000

Farinha de mandioca

	45 kilos
De Porto Alegre	
Especial	13$000 a 13$200
Fina	12$500 a 12$800
Entrefina	11$500 a 11$800
Peneirada	10$300 a 10$800
Grossa	9$500 a 9$800
De Laguna	
Peneirada	10$500 a 10$800
Grossa	9$500 a 9$800

Farinha de trigo

	44 kilos
1ª qualidade	41$000 a 41$700
2ª qualidade	40$000 a 40$700
3ª qualidade	39$000 a 39$700

Feijão

	Por 60 kilos
Especial	26$000 a 27$000
Idem regular	20$000 a 22$000
Fradinho	18$000 a 23$000
Amendoim	36$000 a 38$000
Mulatinho especial	20$000 a 22$000
De côres, de Porto Alegre	30$000 a 32$000
Manteiga	38$000 a 40$000
Enxofre, 66 kilos	30$000 a 32$000
Branco	14$000 a 16$000

Fubá de milho

	50 kilos
Mimoso	20$000 a 21$000
Fino	14$000 a 15$000
Grosso especial	12$000 a 13$000
Commum	11$000 a 12$000

Farello de trigo

	35 kilos
Nacional	5$000 a 5$700

Fubá de arroz

	50 kilos
Nacional	35$000 a 38$000

Gallinhas

Regular	2$500 a 3$000
Especial	2$500 a 3$500

Ovos

Duzia	— 1$800

Kerozene

	Por caixa
Americano	33$000 a 34$000

Milho

	Por 62 kilos
Amarello	12$500 a 13$000
Branco	15$000 a 15$500
Mesclado	11$000 a 11$500

Manteiga

Mineira, especial	3$000 a 3$200
Dita superior	2$700 a 2$900
Dita regular	2$200 a 2$500

Oleo de linhaça

Em barril	2$600 a 2$800
Em lata	2$600 a 2$800

Polvilho

De Minas, Rio e São Paulo	—	$360
De Porto Alegre	—	$360
De Santa Catharina	—	$360

Presunto

	Por kilo
Nacional (S. Paulo)	4$800 a 5$200
Estrangeiro	9$000 a 9$500

Phosphoros

	Lata
Olho	— 74$000
Brilhante	— 74$000
Rio Branco	— 74$000
Outras marcas	72$000 a 76$000

Pinho

	Por pé
Americano	— $800
De Riga	Nominal
Spruce	— 2$000
Sueco, branco	— —
Sueco, vermelho	Não ha
De resina por duzia	— 310$000
Do Pará, II.	— $900
Dito de 2ª	— $850
Dito de 3ª	— —

Queijos

De Minas (por queijo)	1$600 a 3$800
Palmyra (caixa)	100$000 a 105$000

Sal

De C. Frio, grosso	6$000 a 7$000
Do norte, grosso	9$000 a 9$500
Idem, meido	Nominal
Estrangeiro	Nominal

Toucinho

	Kilo
Commum	1$250 a 2$000
De fumeiro	1$350 a 2$200

Tapioca

	Kilo
Diversas procedencias	— —

Vermouth

	Caixa
Italiano	60$000 a 65$000
Portuguez	48$000 a 52$000
Francez	78$000 a 82$000

Vinagre

	Pipa
Branco	650$000 a 700$000
Tinto	650$000 a 700$000

Xarque

	Por kilo
Do Rio da Prata:	
Patos e mantas	2$000 a 2$600
Mantas	2$000 a 2$600
Rio Grande do Sul.	— —
Patos e mantas	Não ha
Mantas	Não ha
De Minas:	
Patos e mantas	1$800 a 2$360
Patos e mantas	1$860 a 2$360
De Matto Grosso:	
Patos e mantas	1$700 a 2$260

EXPEDIENTE DA ALFANDEGA

Esta repartição arrecadou, hontem, a importancia de 263:365$842 de renda sendo 134:962$742 em ouro e 128:403$100 em papel.

De 1 a 10 do corrente foram arrecadados 2.595:365$343.

Em egual periodo do anno passado foram arrecadados 3.300:116$086 sendo a differença para menos, no corrente anno, de 704:750$743.

—:— O inspector officiou, hontem, ao director do Laboratorio Nacional de Analyses, pedindo providencias no sentido de ser chimicamente analysada uma mostra do producto denominado "Silversalvarsan", importado por Erich C. Klein.

—:— Para instrucção do processo instaurado a respeito, o inspector officiou hontem, ao 3° delegado auxiliar, pedindo providencias no sentido de comparecerem amanhã, ao meio-dia a esta repartição, afim de dizerem sobre a apprehensão de diversas peças de seda feita pela policia, Waldemar Machado da Silva, João Miguel e o "chauffeur" n. 189, Antonio Geraldo.

—:— Por despacho de hontem, o inspector mandou restituir as seguintes importancias de direitos pagos a mais: 81$799, a Loureiro & C.; 279$280, a Silveira Sampaio & C.; 592$600, a F. R. Moreira & C.; 89$138, a Jeronymo Lopez de Galvez e 89$130, a Quartim Guimarães & C.

—:— Na guarda-mória serão levadas hoje, á 3ª praça, as seguintes mercadorias apprehendidas como contrabando: 71 thermometros; uma canôa de madeira, usada; meias de seda, para senhoras; lapis; meias de algodão; canetas de borracha; barometros pequenos; borracha para escriptorio; cadarço de algodão e adereços de celluloide.

—:— Attendendo a uma representação de funccionarios desta repartição, contra o máu cheiro que se desprende do antigo armazem 5, cedido á Repartição Geral dos Telegraphos, o inspector, officiou hontem, ao director dessa repartição, pedindo providencias a respeito.

—:— Por acto de hontem, o inspector impoz a multa de 50$000 em dobro, ao commandante do vapor "Marconi", entrado em 1 de março corrente, por não ter apresentado, ás autoridades fiscaes, por occasião da visita de praxe, as declarações da bagagem dos passageiros daquelle vapor.

—:— O commandante do vapor "Suecia", entrado em agosto ultimo, foi condemnado a pagar os direitos em dobro de mercadorias que deviam conter varios volumes que não foram descarregados. Para procederem á respectiva avaliação, foram designados os escripturarios J. A. Nepomuceno e João Romero.

—:— Movimento do Cáes do Porto, embarcações atracadas aos armazens em 10 do corrente:

Pontão nacional "São Francisco", arm. 1; chatas diversas c|c. do "Siris" e do "Ossinick", arm. 3; chatas diversas c|c. do "Siberian Prince" e vapor inglez "Chicago Bridge", armazem 4; vapor norueguez "Arna" e chatas diversas c|c. do "Saint Bade", arm. 5; vapor inglez "Saxonstar" e chatas diversas c|c. do "Lake Fagundus", arm. 7; chatas diversas c|c. do "Kermanskah" e recebendo minerio, arm. 8; vapor nacional "Rio Macauhan", pateo 10; chatas diversas c|c. do "Phidias" e do "Jethou", vapor inglez "Bryntawe" pateo 11; chatas diversas c|c. do "Arlanza" e do "Troubadour", arm. 15; chatas diversas c|c. do "Bougainville", armazem 16; chatas diversas c|c. do "Margit Skoghland" e vapor inglez "Highland Rover", Praça Mauá.

MOVIMENTO DO PORTO

ENTRADAS DO DIA 10

De Londres e escs., o paquete inglez "Highland-Rover", com 4.721 toneladas; carga: varios generos á Mala Real Ingleza. Passageiros em 1ª classe: Regisa Hapspiel, Adalberto Oliveira e familia, Cecil C. Sutton, Dunacor N. Shermmonds, Mimie Joffreys; mais seis passageiros em 2ª classe e 14 em 3ª. Em transito, 210 passageiros.

De Cabo Frio, o vapor nacional "Iraty", com 327 toneladas; carga: sal a Pereira Carneiro.

De Porto Alegre e escs., o paquete nacional "Itajubá", com 869 toneladas; carga: varios generos a Lage Irmãos. Passageiros em 1ª classe: Francisco A. Pacheco, Antonio M. Gomes, Oscar V. Ribeiro, Antonio A. Cruz, Mathias J. Almeida, Lindoro Almeida, Joaquim P. Ramos, Vasco A. Sant'Anna, Eduardo Mattos, Armando I. Sant'Anna, Joaquim C. L. Roda, Joaquim S. Pacheco, Antonio E. S. Calado, Carlos A. Barros, Antonio C. Azevedo, Carlos A. Durão, Henrique Martins, José Gonçalves, Carlos J. Lopes, Alfredo A. Abrich, Jorge Bastos, Gaspar M. Souza, Antonio S. Mendes, Octavio Mattos, Ricardo A. Ferreira, Jacques C. Nobre, Francisco S. Vaz, Arthur C. Silva, Urbano R. Conde, Augusto V. Conde, Adelina P. Almeida, Cremilda S. Gomes, Irene S. Gomes, Margarida M. Ribeiro, Isabel P. Almeida, Ignez P. Ramos, Emilia A. O. Heraldi, Maria M. Sanches, Olympia Pereira, Josephina J. Jorge, Henriqueta Gonzalez, Laurinda V. Solano, Florinda Gomes, Arminda Martins, Elvira P. Moreira, Eugenia C. Nobre, Anna J. Affonso, Judith F. Santos, Estephania Neves, Emilia Teixeira, Sarah Duarte, Palmyra I. Oliveira, Natividade A. Costa, Marai Cannensia, Anna O. Martins; mais 10 passageiros em 3ª classe.

De Liverpool e escs., o paquete inglez "Herschel", com 3.944 toneladas; carga: varios generos a Norton Megaw. Passageiros em 3ª classe, 20. Em transito, 58 passageiros.

De Mossoró e escs., o paquete nacional "Itaberá", com 927 toneladas; carga: varios generos a Lage Irmãos. Passageiros em 1ª classe: Thereza Soares, Pedro Avelino e senhora, Tarcilla Xavier, coronel Alfredo F. Cantalice e familia, Heriberto Paiva, dr. Aristides V. Azevedo, Aloysio Magalhães, Antonio F. L. Maia, Caetano F. L. Maia, Francisco Cunha, dr. Góes Cavalcanti e senhora, Manoel L. Carvalho e senhora, Maria A. Mello, Cecilia P. Camara, Maria J. Cardoso, Margarida Souza, Donatilla Amorim, Odom L. Oliveira e senhora, Francisco A. Corrêa, Luerqui Ornio, João H. Araujo, Manoel Bruce, tenente Manoel N. Castello Branco, José S. Galvão, Erasmo Cunha, José C. Souza, Antonio S. Parijós, Enoe V. Ribeiro e senhora, Osorio T. Lima, Osorio Cordeiro, Aristides T. Cerqueira, Anna A. Pereira, Noeme F. Souto e filha, Azarias A. Santos, Ernest Kauthant e senhora, Alexandre H. Costa e senhora, dr. João G. Nogueira, Luiz Houchel, Edgard P. Cerqueira e senhora, João José, José Manoel, Nelson D. Ribeiro, Antonio Vaz Filho e senhora, Amelia N. Pinheiro, Virginia Guimarães, Mario Cardoso e senhora, rev. José L. Ferreira, Carlos N. Gama, Esther D. Vieira, Luiz G. Nogueira Filho, Déa Gama Almeida, dr. Elpidio Mesquita, Jeronymo Diogenes, dr. Antonio C. Oliveira Andrade, José A. Corrêa Gondim, coronel Francisco A. Arroxellas, Isaias L. Oliveira Sobrinho, Aniceto Guimarães, Jayme Guimarães, Severino R. Leite; mais 37 passageiros em 3ª classe. Em transito, 14 passageiros.

De Zarate (directo), o vapor inglez "Tuscaust", com 3.777 toneladas; carga: carne a Wilson Sons.

SAIDAS DO DIA 10

Para Buenos Aires e escs., o paquete inglez "Herschel".
Para Buenos Aires e escs., o vapor francez "Italie".
Para o Rio Grande e escs., o vapor francez "Fort de Souville".
Para Nova York e escs., o vapor americano "Oronoke".
Para Nova Orleans e escs., o vapor japonez "Tocoma-Maru".
Para Ilhéos e escs., o paquete nacional "Javary".
Para Buenos Aires e escs., o paquete inglez "Thespis".
Para Puerto Lobos e escs., o vapor americano "Hagood".
Para Aracajú e escs., o paquete nacional "Itapacy".
Para Porto Alegre e escs., o paquete nacional "Itagiba".
Para Bahia Blanca e escs., o vapor inglez "Ventura de Larrinage".
Para Florianopolis e escs., o paquete nacional "Anna".
Para Montreal e escs., o paquete inglez "Canadian Ranger".

MARITIMAS

VAPORES ESPERADOS

Portos do norte, "Florianopolis"	11
Portos do sul, "Laguna"	11
Amsterdam e escs., "Limburgia"	12
Bordeaux e escs., "Massilia"	12
Rio da Prata "Rio de Janeiro"	12
Portos do sul, "S. Paulo"	12
Rio da Prata, "Aeolus"	14
Genova e escs., "Tomaso di Savoia"	14
Portos do sul, "Ruy Barbosa"	15
Portos do norte, "Bahia"	19
Bordeaux e escs., "Sierra Ventana"	19
Nova York, "Denio"	19
Southampton e escs., "Darro"	20
Portos do norte, "João Alfredo"	20
Rio da Prata, "Malte"	22
Rio da Prata, "Rè Vittorio"	22
Nova York, "Martha Washington"	23
Rio da Prata "Arlanza"	23

VAPORES A SAIR

Rio Grande do Sul e escs., "Cuyabá"	11
Porto Alegre e escs., "Rio Macauhan"	11
Portos do norte, "Manáos"	11
Bahia e Aracajú, "Carangola"	11
Portos do norte, "Ceará"	11
Estancia e escs., "Paraná"	12
Macau e escs., "Itapura"	12
Ponta d'Areia e escs., "Helena"	12
Rio da Prata e escs., "Limburgia"	12
Rio da Prata e escs., "Massilia"	12
Porto Alegre e escs., "Itaberá"	13
Portos do norte, "S. Paulo"	14
Estancia e escs., "Teixeirinha"	14
Nova York, "Aeolus"	14
Rio da Prata, "Tomaso di Savoia"	14
Itajahy e escs., "Atlantico"	15
Recife e escs., "Philadelphia"	15
Recife e escs., "Florianopolis"	15
Porto Alegre e escs., "Itajubá"	15
Recife e escs., "Itassucê"	16
Montevidéo e escs., "Sirio"	16
Ponta d'Areia e escs., "Coronel"	17
Pelotas e escs., "Itaipava"	18
Rio da Prata e escs., "Sierra Ventana"	19
Rio da Prata e escs., "Darro"	20
Genova e escs., "Macapá"	20
Laguna e escs., "Laguna"	20
Iguape e escs., "Oyapock"	20
Amarração e escs., "Mantiqueira"	21
Porto Alegre e escs., "Jacuhy"	21
Rio da Prata e escs., "Almanzora"	21
Genova e escs., "Rè Vittorio"	22
Havre e escs., "Malte"	22
Southampton e escs., "Arlanza"	23
Rio da Prata e escs., "Martha Washington"	23

VENDAS EM LEILÃO

LEILÃO DE PENHORES

Vianna Irmão & C.ª

Em 12 de Março de 1921

Rogamos aos srs. mutuarios reformarem ou resgatarem suas cautelas vencidas até á hora do leilão. (J 6948)

Leilão de Penhores

11 DE MARÇO DE 1921

GRUMBACH, ROCHA & C.ª

7 DE SETEMBRO N. 235

Leilão de todos os penhores vencidos. (J. 4855)

Leilão de Penhores

Em 17 de março de 1921

DIAS & MOYSÉS

Rua Barbara de Alvarenga, 14

Fazem leilão de todos os penhores vencidos e avisam os senhores mutuarios que podem reformar ou resgatar as suas cautelas até á hora de principiar o leilão. (J 10725)

LEILÃO DE PENHORES

Em 18 de Março de 1921

A. CAHEN & C.ª

22, Rua Barbara de Alvarenga, 22

(Casa fundada em 1876)

Tendo de fazer leilão, em 18 de março, ás 11 horas da manhã, de todos os penhores vencidos, prevenimos os srs. mutuarios que podem resgatar ou reformar as suas cautelas até a referida hora.

ESTA CASA NÃO TEM FILIAES

VEUVE LOUIS LEIB & C.ª Successores (J 10424)

Implorando a caridade

ANGELA PECORARO, viuva, com 84 annos de edade, completamente cega e paralytica;

AMANCIA, viuva, com 58 annos de edade, quasi cega;

BERNARDINA, 74 annos;

CARLOTA, pobre velhinha sem recursos;

ELVIRA DE CARVALHO, pobre cega e sem amparo da familia;

ENTREVADA, r. do Chichorro n. 47, casa XVIII, doente, impossibilitada de trabalhar, tendo duas filhas, sendo uma tuberculosa;

FRANCISCA DA CONCEIÇÃO BARROS, cega de ambos olhos e aleijada;

JOÃO DA CRUZ — Menino cego paralytico e mudo, sem recursos;

MARIA EUGENIA, pobre velha, sem o menor recurso para a sua subsistencia;

JULIETA e EMILIA, duas pobres irmãs;

THEREZA, pobre sexagenaria sem arrimo e abandonada;

VIUVA SOARES, velha sem poder trabalhar;

VIUVA SANTOS, com 68 annos de edade, gravemente doente de molestias incuraveis;

VIUVA DE UM JORNALISTA, sem o menor amparo. (J 5023)

Amas seccas e de leite

ALUGA-SE uma mocinha de 16 annos, para ama secca, muito carinhosa. 158. Tel. C. 867. (J 8523) A

PRECISA-SE de uma moça branca, que dê referencias, para uma secca; na praia do Flamengo n. 366. (J 8221) A

Cozinheiros e cozinheiras

ALUGA-SE uma moça portugueza para cozinheira do trivial; trata-se na rua S. Francisco Xavier, 160, casa IX. (J 8536) B

ALUGAM-SE boas cozinheiras, moças e rapazes, honestos e da roça, pedidos para Anchieta, E. do Rio, a Acenor Portugal, (enviem sellos). (J 7926) B

ALUGA-SE uma perfeita cozinheira do trivial. Rua da Lapa n. 52. (J 8517) B

PRECISA-SE de uma cozinheira para casa de familia, no Boulevard 28 de Setembro n. 347. (J 9030) B

PRECISA-SE com urgencia de uma boa cozinheira de boa conducta. Fogão a gaz. Paga-se bem; rua Viuva Lacerda n. 32 — Humayta. (J 8175) B

PRECISA-SE de uma cozinheira para o trival bem feito, que durma no aluguel; trata-se na Praia do Russell 104. (J 8540) B

PRECISA-SE de uma cozinheira para casa de pequena familia, durma no aluguel; exigem-se boas [illegible], á rua Canabarro n. 26 — [S. Christ]ovão. (J 10750) B

PRECISA-SE de uma boa cozinheira á rua Sylvio Romero 40, antiga travessa Muratori. (J 8408) B

PRECISA-SE de uma boa cozinheira, á rua Alzira Brandão n. 62 — Tijuca. (J 8140) B

PRECISA-SE cozinheira fogão a gaz. Ordenado 40$; rua Therezopolis n. 22 — Silva Manoel. (J 8150) B

Creados e creadas

ARRUMADEIRA — Offerece-se, sabendo costurar, para casa de tratamento. Carta a G. G., neste jornal. (J 7920) C

ALUGA-SE uma moça de côr parda para copeira ou arrumadeira para pensão séria ou outro qualquer serviço menos cozinhar, lavar e engommar, sabendo ler e escrever, á rua Carvalho de Sá 6, casa 27, Cattete. (J 9063) C

ALUGAM-SE duas moças, para copeira e arrumadeira e copeira, á rua Pedro Americo 119, casa 10. (J 9051) C

COPEIRA — Precisa-se, de côr branca, que dê referencias. Travessa Doux n. 6. Botafogo. (J 8579) C

COPEIRA — Precisa-se de uma, de 14 a 18 annos, para o serviço de um casal, á rua Affonso Penna 163. (J 9073) C

PRECISA-SE de uma empregada para fazer todo serviço, em casa de pequena familia; ordenado 40$000. Travessa Dias da Cruz n. 13. (J 9081) C

PRECISA-SE de uma empregada para lavar e cozinhar em casa de um casal; rua Anna Barbosa n. 46 — Estação do Meyer. (J 9006) C

PRECISA-SE de empregada para casal sem filhos. Rua dos Artistas, Parque D. Laura, casa 7, Aldeia Campista. (J 8456) C

Sociedade Anonyma Nacional Industria Tabacos

RIO - S. PAULO

Grandes Fabricas Modelo

DE

CIGARROS SEM COLLA

Rua São José, 40-42

Rua Ouvidor, 124

(15720)

PRECISA-SE de uma arrumadeira que dê boas referencias; prefere-se allemã, á rua Capitão Salomão 42. (J 10953) C

PRECISA-SE de uma creada para casal de tratamento. Paga-se bem; na rua Joaquim Silva (39). (J 8091) C

PRECISA-SE de creada rapariga, para serviços de pequena familia e que seja fiel. Rua Dr. Garnier n. 29. (J 8065) C

PRECISA-SE de uma menina até 14 annos para uma secca e serviços leves; paga-se bem á rua Santo Amaro n. 61-A, escadinhas. (J 9095) C

PRECISA-SE de uma costureira, na Av. Salvador de Sá 169, sob. (J 8514) C

PRECISA-SE de ajudantes de chapeu e de costura; rua do Cattete 130. (J 8647) D

PRECISA-SE de um cafeteiro com pratica. Praia Botafogo n. 494 — Casa Sereia. (J 10902) D

PRECISA-SE aprendiz e um com pratica, respondedor de calçado fino; Candelaria 87, 1º andar. (J 8666) D

PRECISA-SE de um bom official carpinteiro ou marceneiro; á rua General Camara n. 123. (J 8163) D

PHARMACIA — Rapaz com boas referencias, offerece-se para servente e auxiliar. Cartas neste jornal a Santos. (J 8155) D

UM senhora de muito boa familia (e sem compromissos), offerece-se para dama de companhia ou governante, em casa de familia de tratamento, sabendo costurar por figurinos. Cartas nesta redacção, M. C. (J 8372) D

UM rapaz estudante de preparatorios, sabendo arithmetica, portuguez e um pouco de francez, deseja um emprego á noite. Cartas a J. Cunha, rua Moura Brito, 30. (J 7886) D

Casas e commodos centro

ALUGAM-SE bons quartos com pensão em casa de familia de tratamento, á rua Marechal Floriano n. 220. (J 8387)

ALUGA-SE uma boa e arejada sala em casa de familia, a um senhor de tratamento ou moços do commercio, com mobilia ou sem, á travessa do Senado n. 24. (J 8169) E

ALUGAM-SE salas, com pensão, a casal de fino tratamento ou cavalheiros distinctos, em casa de familia. Avenida Mem de Sá 272. (J 10671) E

ALUGA-SE uma sala de frente, para matrimonio, com ou sem pensão, cozinha italiana e quarto para casal para dois senhores, na Avenida Mem de Sá 272. (J 10922) E

ALUGAM-SE em um dos melhores pontos da rua da Assembléa n. 115, em cima da Casa Helm, 1º andar, bellissimas e confortaveis salas, proprias para consultorios medicos, dentistas ou para escriptorios de grandes emprezas. Trata-se com o encarregado no mesmo predio. (J 10935) E

ALUGA-SE 1 boa sala, propria para modista; rua do Ouvidor 151, Paulo Gonçalves Dias. (J 8064) E

ALUGA-SE um quarto com ou sem pensão, a casal distincto ou a cavalheiro, no mesmo predio. Rua do Lavradio 161, sobrado. (J 9127) E

ALUGA-SE uma sala bem mobilada a cavalheiro distincto ou casal de respeitabilidade. Tem todo o conforto e hygiene. Rua do Lavradio 161, sobrado. (J 9126) E

ALUGA-SE em casa de familia e de porto quartos, banhos de mar, apartamento com uma esplendida sala de frente, mobilada e um quarto, para familia decente ou moços do commercio. Rua Augusto Severo 32, Lapa. (J 8889) E

ALUGA-SE um bom quarto, com direito a cozinhar, não se fogão para senhoras. Rua Visconde Rio Branco 20, 2º andar. (J 10981) E

ALUGA-SE uma grande sala para consultorio com direito á sala de espera e telephone. Tem agua corrente. Rua Carioca 34, sobrado. (J 8001) E

ALUGA-SE a loja da Praça Tiradentes 1, ... da esplanada do morro do Senado. Trata-se na rua da Alfandega 197. (J 8055) E

ALUGAM-SE commodos mobilados a moços solteiros e pessoas de tratamento, rua do Passeio n. 32. (J 7231) E

ALUGA-SE uma sala de frente, com direito a telephone, e quartos com pensão, decentemente mobilados, proprios para familia ou moços ... General Camara n. 78, junto á Avenida Rio Branco. (J 10881) E

ALUGA-SE salas e quartos, com ou sem mobilia, a casaes sem filhos e a moços de commercio. Avenida Mem de Sá 288, predio novo. (J 8606) E

ALUGAM-SE escriptorios, grandes e pequenos, á rua Gonçalves Dias 56, quasi canto da rua do Ouvidor. (J 10312) E

DE NICTHEROY

ALUGA-SE a loja do predio n. 319 á rua Visconde do Rio Branco e no 1º andar uma sala para escriptorio. Trata-se no mesmo. (J 7746) T

ALUGAM-SE salas e quartos, com ou sem pensão, tres minutos da praia de Icarahy, preços modicos. Rua Alvares de Azevedo, 154. (J 9052)

ALUGA-SE uma boa casa por 700$000, com contrato, com sala, quartos, com ... praia, tendo 9 quartos e mais dependencias. Ver e tratar na rua da Vera Cruz n. 112, Icarahy. (J 10799) T

ALUGA-SE a 750$000 mensaes em Sete Moinhos de Nictheroy, em casa de familia de respeito, onde não ha outros hospedes, proximo aos bondes da Praia de ..., quartos mobilados, com ... pensão independente, bem moveis, a moços do commercio ou casal. Rua da Quitanda 2, Armazem. (J 7933) T

PRECISA-SE de uma pessoa habilitada e que de abono de 50$ por contrato, para gerencia do salão de bilhares do Restaurante Miramar, no edificio das barcas em Nictheroy. (17803)

SACCO de S. Francisco — Icarahy. Precisa-se de um predio ou sobrado, em casa de familia de todo o respeito, para um casal com filhinho de um anno, por preço razoavel. Cartas para Carlos Paiva, nesta redacção. (J 8250)

VENDE-SE por 32:000$000 o predio da rua do Reconhecimento n. 314 — Nictheroy, servido por 3 bondes, com um terreno tendo 54 m. de frente, 190 de fundos, e 80 no outro lado. (J 10820) T

ICARAHY

Precisa-se para familia norte-americana de uma casa mobilada em Icarahy. Resposta a H. B. F. rua General Camara n. 20, 2º andar. (J 7913)

Serraria Progresso

Cimento, Madeiras, Materiaes para construcções

E ESTANCIA DE LENHA

AFFONSO NUNES & Cia.

Rua S. Lourenço, 101 e 103

NICTHEROY — Tel. 240 (17771)

NICTHEROY

Vende-se uma propriedade com grande terreno e casa asseada, servida de bondes, propria para familia ou emprezas, por preço razoavel. Trata-se na av. Agostinho, na rua de S. Pedro n. 20. (J 9034)

Bazar Souza Marques

de

Gonçalves Lopes & C.ª

Rua Visconde do Rio Branco n. 409 — Telephone 76 — NICTHEROY

Ferragens, louças, tintas e objectos para presentes. (17769)

PHARMACIA

Vende-se uma pequena e bem sortida, fazendo bom negocio, em Rocha Leão (Estação de Santa Rosa), uma em Nictheroy. Logar de futuro. Preço razoavel. Cartas ao proprietario Pedro Mendonça. (J 9081)

Meias

Completo sortimento para homens, senhoras e crianças.

— CASA STEPHAN —

Rua Uruguayana n. 12. (24377)

ALUGAM-SE bons quartos a rapazes solteiros, na rua do Passeio n. 1, Largo da Lapa. (J 8482) F

ALUGA-SE um bom consultorio. Rua da Assembléa 63, 1º andar. (J 8479) F

ALUGA-SE á rua do Rezende 105, 1º, uma boa sala de frente, independente, e mais dois quartos no interior. (J 8502) F

ALUGAM-SE bons escriptorios na rua 1º de Março 20, proximo á Avenida Rio Branco. (J 8505) F

ALUGA-SE uma esplendida sala de frente, com pensão, e um quarto para casal, rapazes, na Avenida Central 35 A, 2º andar. (J 8513) F

ALUGAM-SE boa sala de frente para escriptorio ou atelier. Ouvidor 50 (1º). (J 9101) F

DHARTROS,

Espinhas, Pannos, Erupções e Manchas da pelle; tratamento rapido com o

IODEAL

Nas principaes Pharmacias e Drogarias Deposito: R. General Camara n. 225. (15576)

ALUGAM-SE bons quartos recentemente mobilados, a moços do commercio e cavalheiros de tratamento. (J 8306) F

CONSULTORIO — Aluga-se um bom, de frente, com direito á sala commum da Mercial. Rua do Ouvidor. (J 8504) F

CONFORAVEIS salas e quartos, com ou sem mobilia, a casal ou moços, bem mobilados. (J 6539) F

MOBILIESTES — Zimmer zu vermieten, mit Pension. Im Centrum der Stadt. Rua do Lavradio 102, sobrado. (J 8275) F

REMEDIOS

Quando necessitarem não comprem sem verificar os preços da DROGARIA TEIVE, á rua Buenos Aires n. 114, em frente á rua Gonçalves Dias. (5380)

PRECISA-SE de um quarto para cavalheiro do commercio, em que não se aceite dormir; perto de 605; cartas a J. R. nesta folha. (J 9104) F

PRECISA-SE fazer o serviço de alfaiataria, das terças, quintas e sabbados, nos mesmos dias. Rua Senador Dantas, n. 13. Tratar com o Dr. Machado. (J 7474) F

SALAS de frente, com pensão, a casaes ou rapazes do commercio, rua Theatro 17, 2º andar. (J 8398) F

SALÃO — Aluga-se um sobrado, a senhor ou a casal, sem filhos, com ou sem pensão. Rua do Senado, 88. (J 8391) F

PENSÃO. Familia de respeito fornece a rapazes do commercio, boas pensões. Rua Theatro 17, 2º andar. (J 8390) F

Machinas de costura White

A dinheiro e a prestações. Preços da fabrica — 26, rua da Carioca — 26. (15702)

Lapa e Santa Thereza

ALUGAM-SE duas salas mobiladas, á rua Joaquim Silva n. 97, sobrado. (J 8066) F

ALUGA-SE o predio da rua Moraes e Valle 5. Trata-se na rua da Lapa n. 45, armazem. (J 8368) F

ALUGA-SE o grande predio da rua da Lapa 75. Trata-se na mesma Rio Branco. (J 8369) F

ALUGA-SE um gabinete com direito a cozinha, a casal ou pessoa só, sem mobilia. Tem bonde á porta. Rua Ramos, 14. (J 8113) F

ALUGA-SE uma sala de frente, independente, em casa de pequena familia, a um senhor ou senhora do commercio. Rua da Lapa, 42, sobrado. (J 8112) F

ALUGA-SE sala de frente, mobilada, a cavalheiros ou casal sem filhos. Rua da Lapa, 96. (J 9084) F

SEIOS

Desenvolvidos — Fortificados — Aformoseados — COM

A PASTA RUSSA

Do Doutor G. RICABAL

O unico PRODUCTO que em menos de dois mezes assegura o desenvolvimento e a firmeza dos SEIOS, sem causar damno algum á saúde da Mulher.

"Vide o prospecto que acompanha cada Caixa"

A' venda em todas as PHARMACIAS, DROGARIAS e PERFUMARIAS DO BRAZIL.

Preço de uma Caixa 28000 — 10$000 — Pelo Correio mais

Pedidos ao Agente Geral J. de Carvalho — Caixa Postal 1724 — Rio de Janeiro. (15746)

ALUGAM-SE em Botafogo uma grande sala de frente e um quarto, com pensão, para um casal ou cavalheiros. Rua Marquez de Olinda, 22. Teleph. Sul 3493. (J ...)

ALUGA-SE uma boa sala de frente mobilada, com ou sem pensão, a casal ou pessoa distincta. Largo dos Leões 76. (J 8537) G

ALUGA-SE uma boa sala de frente, com pensão, em casa de familia. Rua Corrêa Dutra 68, andar terreo. (J 8557) G

ALUGA-SE 2 quartos mobilados, juntos ou separados, á casa, moça protegida ou cavalheiro. Rua do Cattete 238. Teleph. 1964 B. M. (J 8523) G

ALUGA-SE uma sala bem mobilada. Rua da Gloria n. 8. (J 8546) G

ALUGA-SE uma grande e bem mobilada sala de frente, com pensão, para casal ou senhor. Rua Buarque de Macedo n. 32, Cattete. (J 8153) G

SALA no quarto — Aluga-se, com ou sem pensão; em casa de familia; com jardim, a cavalheiro distincto, aluga-se, á rua Alice 62, Laranjeiras. (J 10780) G

SALA de frente — Aluga-se bem mobilada a casal ou cavalheiro em casa de pequena familia estrangeira, tem boa cozinha; rua Viuva Lacerda n. 11 — Praia de Botafogo n. 468. (J 8584) G

SALA de frente — Aluga-se uma optima pensão, em casa de familia distincta, á rua do Cattete n. 200, tem telephone. (J 9119) G

UM casal sem filhos aluga mobilado uma sala, casa de familia distincta. Trata-se na Alice 14, Laranjeiras, sobrado. (J 8054) G

VAREJISTAS — Vendem-se Boletas para senhoras e é a Casa David Ferro. R. 7 Setembro, 124. (15713) G

A Melhor Officina de Bordados CASA RATTO Gonçalves Dias, 47

ALUGAM-SE bons aposentos em casa de familia respeitavel. Rua 2 Dezembro 22, Cattete. (J 8141) G

ALUGA-SE linda sala a cavalheiro ou casal, bem mobilados, á r. do Cattete n. 30, sobrado. (J 8213) G

ECZEMAS,

Herpes, Terçol, Frieiras, Signaes de Bexiga; tratamento rapido com o

IODEAL

Nas principaes Pharmacias e Drogarias Deposito: R. General Camara n. 225. (15576)

ALUGAM-SE bellos quartos e grandes salas, a casaes ou cavalheiros. Rua Tavares Bastos 67, ... (J 10900) G

ALUGA-SE um quarto a moços de familia; trata-se Largo do Machado 48, sob. Casa de familia. (J 8113) G

ALUGA-SE a um senhor ou a um casal sem filhos, uma sala de frente em casa de familia. Rua Pedro Americo 9. (J 8540) G

ALUGA-SE uma sala de frente, independente, em casa de pequena familia, a um senhor ou senhora do commercio. Rua Assis Bueno, 33. (J 9035) G

FRIEIRAS,

Aphtas, Assaduras de calôr, Brotoejas e Queimaduras de sol; tratamento rapido com o

IODEAL

Nas principaes Pharmacias e Drogarias Deposito: R. General Camara n. 225. (15576)

Catumby, Estacio e Rio Comprido

ALUGA-SE com contrato de 1 anno um predio assobradado, na r. Estacio de Sá 104, á rua Barão de Itapagipe n. ..., com quintal; trata-se na rua dos Santos, 76. (J 8564) I

ALUGA-SE um quarto de frente, a senhor ou casal, sem filhos. Rua Colina 45 Estacio de Sá. (J 8274) I

ALUGA-SE um excellente predio, com excellente pensão, a casaes ou cavalheiros distinctos, casa com jardim, preços modicos. Rua do Bispo, 65, Rio Comprido. (J 8265) I

ALUGA-SE a casa da rua Estacio de Sá 40, quartos, 2 salas, aquecedor, chuveiro, electricidade. (J 8269) I

ALUGA-SE um bom quarto, com ou sem pensão, a casal ou senhor. Rua Aguiar 12, proximo aos bondes. Chaves, Estacio de Sá, 38. (J 8293) I

ALUGA-SE por 350$000, uma casa com 4 quartos, 2 salas e demais dependencias, jardim e quintal, á rua Barão de Itapagipe 108. Esta casa é propria para collegio. (J 8207) I

CABELLOS BRANCOS?...

Voltam á sua primitiva côr com o uso do RESTAURADOR SOARES, este maravilhoso tonico alem de finamente perfumado, faz desapparecer a caspa em tres dias, não contem nitrato de prata e por isso conserva os cabellos brancos a sua côr natural; A venda em todas as perfumarias. Vidro, 3$000, pelo Correio, 3$000. (Fa199)

Leme, Copacabana e Leblon

ALUGA-SE no Ipanema, na rua Ferreira Vianna, tendo 4 quartos, 2 salas e mais dependencias; preço 350$000. Trata-se com M. Santos & Leão, rua da Quitanda n. 72, sob., sala da frente. (J 8255) H

ALUGA-SE em Copacabana, em frente aos banhos de mar, quarto ou sala, em confortavel predio. Informa-se na rua Copacabana n. 818, telephone Ipanema 1979. (J 8548) H

ALUGAM-SE linda sala de frente e bons quartos, com pensão, a casaes ou cavalheiros distinctos. Av. Atlantica 812 B. (J 7048) H

ALUGA-SE em Copacabana, a pequena familia, uma casa de 2 quartos, mobilada, com telephone, piano e fogão a gaz. Ver e tratar diariamente, das 12 ás 4 horas da tarde, na rua Barata Ribeiro 588, casa X. (J 7925) H

ALUGA-SE por contrato, em Copacabana, á r. Nove de Fevereiro n. 90, um predio com 5 quartos, 2 salas, copa e mais commodidades para familia; está aberto e trata-se na rua General Menna Barreto 107, até meio-dia e ás 6 da tarde. (J 9072) H

Impotencia

Neurasthenia, Insomnias, Espermathorréa. — Cura certa, radical e rapida, no gabinete Electrotherapico do:

DR. NEVES DA SILVA

LARGO DA CARIOCA 10.

De 1 ás 6. (4857)

Aluga-se Palacete no Leme

A familia de tratamento ou para legação estrangeira, aluga-se com contrato por dois ou mais annos, confortavel palacete luxuosamente mobilado, á rua Gustavo Sampaio, no Leme. Dispõe de amplos vestibulos e varandas, salão de bilhar, escriptorios, seis quartos-dormitorios amplos e arejados, salão de musica, salão de visitas, sala de jantar, "fumoir", bellos terraços, tudo dando bella vista para o mar. Tem dois excellentes banheiros com agua quente e fria, duchas escossezas, soberbas installações hygienicas, roupa-ria, quartos de creados, porão, jardim na frente e aos fundos, pittoresco caminho para a montanha, grande vista, etc.

A mobilia é de estylo e ha nos salões bella collecção de objectos d'arte, além de magnifico piano.

Para tratar na Avenida Rio Branco 140, das 2 ás 7 horas. (15703)

ALUGA-SE um appartamento com ou sem mobilia e pensão, perto de poste, banho de mar, em casa norte americana; tratar rua Toneleros 113. (J 8130) H

ALUGA-SE, em casa de familia, um quarto, com ou sem mobilia e com boa pensão. Preço modico. Rua Bolivar 81. Copacabana. (J 10004) H

COPACABANA — Em casa de familia distincta, alugam-se, com pensão, dois quartos mobilados, a rapazes de tratamento. Rua Barcellos 41. (J 10789) H

TO let, an apartment furnished or not, with or with-out board, near sea bathing post in a North American's house. Information, Rua Toneleros, 113. (J. 8131) H

Mutualidade Medica

Soccorros medicos, pharmaceuticos e dentarios por 2$000 mensaes por pessoa; peçam prospectos á 17 - Rua M. Floriano - 17 (10899)

ERUPÇÕES,

Fistulas, Sarnas. Caspas, Quéda do cabello; tratamento rapido com o

IODEAL

Nas principaes Pharmacias e Drogarias Deposito: R. General Camara n. 225. (15576)

Saude, Praia Formosa e Mangue

ALUGA-SE em casa de familia seria, uma sala de frente, independente, a senhora só ou casal sem filhos, que trabalhem fóra, á rua Miguel Frias n. 20, sobrado. (J 10927) I

VITRINAS

Vendem-se duas pequenas e quasi novas. 26 — Rua da Carioca — 26. (15701)

Haddock Lobo e Tijuca

ALUGA-SE em casa de familia de todo respeito, um optimo aposento, a um senhor ou senhora de comportamento exemplar. Rua Alzira Brandão 58 A. Conde de Bomfim. (J 10880) K

ALUGA-SE um bom quarto, á rua Haddock Lobo 228, casa 10. (J 7992) K

ALUGAM-SE, em casa de familia séria, quartos bem mobilados; á rua Haddock Lobo 363. (J 7985) K

CREOSGENOL

Moderno tratamento das Tosses, Bronchites, Catarrhos

RUA GONÇALVES DIAS, 59 (17768)

ALUGA-SE um quarto a um senhor; rua Visconde de Figueiredo 78. (J 8219) K

ALUGA-SE um bom e confortavel commodo, com pensão, a casal ou senhor de maximo respeito; r. Radmacker n. 47, Tijuca. (J 8215) K

PRECISA-SE para uma pessoa só, sala ou quarto de frente, na Estrada Nova ou Velha da Tijuca ou immediações. Respostas para N. N.; redacção deste jornal. (J 8533) K

ALUGA-SE por contrato a casa da rua Pareto n. 40. Trata-se na rua Aurea n. 88, (Sta. Thereza). (J 8556) K

ALUGA-SE um esplendido apposento a pessoas decentes, casal ou rapazes; não se aceita creança. Rua Haddock Lobo 94, sobrado, T. 3484 V. (J 9112) K

ALUGA-SE ou subloca-se, uma casa a pequena familia de tratamento, tendo 2 salas, 2 quartos, entrada ao lado e mais commodidades, por ..... 200$000, proximo á praça Saenz Peña, contrato de um anno e deposito. Para tratar á praça Tiradentes 85, sobrado, com Lemos. (J 9074) K

ALUGA-SE, por contrato de dois annos, o predio 69 á r. Conselheiro Salgado Zenha, com bonito jardim na frente, 2 amplas salas, 2 esplendidos quartos, saleta, cozinha e grande quintal, pelo preço de 250$ mensaes. (Tel. V. 3108). (J 9043) K

ALUGA-SE um bom quarto de frente de rua a rapaz ou senhora, na rua Haddock Lobo n. 226, casa de familia. (J 9030) K

ALUGA-SE por contrato, até dezembro, uma casa mobilada, com sala de visitas, jantar e almoço, 4 bons quartos, dito p. creado, banheira com agua quente e fria, porão habitavel. Rua Conde de Bomfim 835. Ver das 12 ás 16 horas. Trata-se á rua Uruguayana 142, 1º andar, com o dr. A. Almeida, das 10 ás 11. (J 8445) K

ALUGA-SE uma casa mobilada, com 2 quartos, 2 salas e mais dependencias, situada proximo á Praça Affonso Penna, por 250$000. Trata-se na rua Barão de Itapagipe 443, durante o dia. (J 9107) K

FAMILIA de tratamento, aluga, com pensão, arejado quarto, a duas senhoras de tratamento. Haddock Lobo 107. (J 8014) K

VENDE-SE boa casa na Muda da Tijuca, muito fresca e com todas as commodidades. Tem muito terreno e logar para automovel. Preço ..... 40:000$. Sem intermediarios. Telephone Villa 3052. (J. 10918) K

São Christovão, Andarahy e Villa Isabel

ALUGA-SE uma boa casa á rua Souza Barros; trata-se no n. 40, Engenho Novo. (J 7981) M

ALUGA-SE um quarto com janella, em casa de pequena familia respeitavel, para cavalheiro. Mattoso 39a. (J 7989) L

ALUGA-SE um bom quarto com janella ao lado, a rapaz solteiro ou cavalheiro empregado no commercio, em casa de familia, com ou sem mobilia, tem telephone. A' rua Jorge Rudge n. 19. (J. 10904) H

ALUGA-SE um bom quarto de frente, bem mobilado, com jardim, banheiro e luz electrica, a pessoas serias, em casa de uma senhora allemã. Rua Dr. Maciel 81, S. Christovão. Bonde Alegria, São Januario e Bom-successo. (J 7943) L

ALUGA-SE pequena casa mobilada na Tijuca. Trata-se na casa 12 da rua Desembargador Izidro n. 21. (J 8364) K

ALUGA-SE um quarto de frente a casal sem filhos, á r. Jorge Rudge, 90, c. VIII. (J 8421) L

ALUGAM-SE sala e quarto de frente, em casa de pequena familia de todo respeito; rua dos Bandeirantes n. 44, Asylo Isabel. (J 8203) L

ALUGA-SE um bom quarto e uma sala. Largo do Boticario 28, Aguas Ferreas. (J. 8003) L

ALUGAM-SE, hygienicos e confortaveis, sala e quarto, a pessoas de tratamento, em casa decente, com banhos quentes e frios e telephone. Dá-se pensão, querendo. Avenida Pêro Ivo n. 125. (J 7980) L

ALUGA-SE o predio da rua Barão de Mesquita n. 727, completamente reformado, com 4 quartos e um para creados, fogão a gaz, installação electrica, jardim e quintal; as chaves no mesmo. Aluguel 300$000, taxa sanitaria e saneamento e consumo dagua. Contrato 3 annos. Trata-se á rua Alfandega n. 92, das 3 ás 5, com o sr. Maia. (J 9111) L

ALUGA-SE um quarto bem arejado, em casa de familia seria, a um casal de tratamento. Rua S. Francisco Xavier, 245. (J 9088) L

UNIFORMES E ENXOVAES PARA COLLEGIAES

Só na Casa Especial

VILLA DE PARIS

35, Rua dos Ourives, e 76 e 78, R. Buenos Aires

Tel. N. 88 (15570)

PRECISA-SE de uma creada para á rua D. Adelaide n. 103. (Meyer). (J 7801) C

Empregos diversos

ALUGAM-SE cozinheiras, lavadeiras, amas seccas e de leite, copeiras. Rua do Senhor dos Passos, 48, sobrado, teleph. 3278 N. (J 8543) D

AGENTES — Precisa-se, activos para Empreza de grande futuro. Rua Assembléa 31. (J 9009) D

EMPREGADO — Precisa-se de um moço com urgencia e que tenha um pequeno capital, podendo ter um ordenado até 500 mil réis garantem o capital. Pessoalmente de 12 ás 3 horas da tarde na rua Cirno Maia n. 113. Bonde José Bonifacio, Meyer. (J 8266) D

MOÇA sabendo coser, precisa-se para casa de familia. Rua Oito de Dezembro 167. Mangueiras. (J 8481) D

OFFERECE-SE um moço para fazer limpeza e mais serviços, em casa commercial, á rua Sant'Anna, 3, tinturaria. (J 8581) D

OFFERECE-SE um fabricante de sabão com longa pratica de fabricação. Acceita-se para esta capital ou para fóra. Residencia, rua Guineza n. 111, Engenho de Dentro. (J 9091) D

PRECISA-SE de boas costureiras para camisas de homem, completa e de boas collarinheiras. Largo da Carioca 12, sobrado. (J 8452) D

PRECISA-SE de um rapazinho para limpeza de escriptorio e recados, na rua Hospicio 165, primeiro andar. Ordenado a secco: 40$000 mensaes. (J. 8139) D

PRECISA-SE de perfeitas costureiras para vestuarios de homens e meninos, na fabrica da rua Frei Caneca n. 59. (J 10481) D

PRECISA-SE de um official de serralheiro e de um meio official de fogão, com pratica; quem não estiver nas condições escusa de se apresentar na rua Tobias Barreto n. 168. (J 10943) D

PRECISA-SE de pessoas de bom comportamento para trabalhar a bordo dos navios mercantes, nacionaes e estrangeiros, bom ordenado e tratamento. Taifeiros, Moços de convés, cozinheiros, padeiros, camaroteiros, marinheiros, foguistas, carvoeiros, etc. Rua dos Invalidos 65 A. Mensageiro com o sr. Gonçalves, das 8 da manhã ás 8 da noite. Aberto tambem nos domingos e feriados. (J 8117) D

FERIDAS,

Sardas, Comichões, Empingens e Suores fétidos; tratamento rapido com o

IODEAL

Nas principaes Pharmacias e Drogarias Deposito: R. General Camara n. 225. (15576)

PRECISA-SE de uma rapariga para ajudar a cuidar de creanças e outros serviços em casa de pequena familia, menos cozinhar. Não se faz questão que durma no aluguel. Rua General Severiano n. 144, casa 10 — Botafogo. (J 8231) D

PRECISA-SE de agenciador de ternos a prestações e tinturaria, boa commissão, rua Dr. Lins de Vasconcellos n. 17, estação Engenho Novo. (J 10088) D

PRECISA-SE de duas pessoas para trabalharem numa casa commercial do interior, sendo uma com habilitações de escriptorio, e outra para balcão de varejo. Quem pretender dirija-se a A. F. de Sá & C.ª; rua D. Manoel n. 26. (J 8210) D

Casa Pessôa

GRANDE VARIEDADE DE ARTIGOS DE ARMARINHO

MEIAS de todas as qualidades e para todos os preços, para homens, senhoras e creanças.

CARTEIRAS para senhoras.

Collares, pulseiras, leques, rendas, bordados, lenços, etc.

WHITE as machinas de costura mais perfeitas. Preços da Fabrica

Telephone — Central — 2169

26 - RUA DA CARIOCA - 26 (15541)

ALUGA-SE um quarto ricamente mobilado, em casa de um casal sem filhos, a cavalheiro ou moço de trato; travessa do Torres n. 19, sobrado. (J 10811) E

ALUGA-SE um bom quarto com pensão. Rua do Rosario 105. (J 8372) E

ALUGA-SE em casa de familia um quarto independente, mobilado e com pensão, a moços distinctos, á rua do Senado 8, sobrado. (J 8362) E

ALUGA-SE um quarto, mobilado e com pensão, para dois rapazes, 120$000 mensaes. Fica na praça 15 de Novembro (Misericordia 14, 2º andar) (J 8374) E

ALUGAM-SE dois quartos em casa de familia portugueza, a moços do commercio ou a casal sem filhos, na rua da Misericordia 71, 1º andar. (J 8351) E

desconto de 10 % em todas as Tapeçarias DA Casa Boiteux R. Quitanda 33 T. C. 1850 Helmo Pinheiro & C. (17993)

ALUGAM-SE uma sala e quarto independente para escriptorio ou consultorio; r. dos Andradas 125. (J. 8425) E

ALUGA-SE uma sala em casa de um casal sem filhos e moços do commercio a um casal sem filhos ou moços que trabalhem fóra. Na rua do Rezende 208. (J. 8427) S

ALUGA-SE uma boa sala de frente, mobilada, em casa de familia; av. Mem de Sá n. 126. (J 8224) E

ALUGA-SE uma bonita sala de frente, mobilada e com pensão, a um casal de tratamento, em casa de familia de respeito, na rua de São José 79, 2º andar. (J 8296) E

ALUGAM-SE duas salas com sacadas de frente, independentes, para escriptorio, consultorio e officina, menos morada; tem telephone. R. Rodrigo Silva, 18, 2º, esquina da Assembléa. (J 8305) E

ALUGA-SE optimo quarto, mobilado, a pessoa decente e educada; trata-se á rua Ubaldino do Amaral n. 86, sob. (esplanada do morro do Senado), até ao meio-dia. (J 10961) E

ALUGA-SE um quarto bem mobilado, tem telephone á rua Azevedo Lima 150, em frente ao theatro Phenix. (J 8271) E

FISTULAS,

Abcessos, Escoriações, Gonorrhéas e Flôres brancas; tratamento rapido com o

IODEAL

Nas principaes Pharmacias e Drogarias Deposito: R. General Camara n. 225. (15576)

ALUGA-SE um excellente quarto, bem mobilado, em casa de pequena familia, a cavalheiro distincto. Rua do Rezende 159 (pavimento terreo). (J 8567) E

ALUGA-SE um bom quarto em casa de tratamento, só a senhores; tem telephone, á rua Frei Caneca 125, sobrado. (J 8545) E

ALUGA-SE linda sala independente, com ou sem mobilia, boa pensão, predio novo, muito arejado. Avenida Mem de Sá, 181. (J 8529) E

ALUGAM-SE 1 boa sala de frente e 1 quarto, sem mobilia, juntos ou separados, a moças protegidas ou rapazes de tratamento. Praça Marechal Deodoro n. 36, 2º andar. Esplanada do Senado. (J 9122) E

APOSENTO — Aluga-se em casa de familia respeitavel, á rua da Relação 19. Só a cavalheiro ou a rapaz do commercio. (J 10978) E

ALUGA-SE um consultorio medico, tres vezes por semana, do meio-dia ás 4 horas, mobilado e com limpeza; tratar á rua da Assembléa 35, com a dra. Ermelinda. (J 8104) E

ALUGA-SE com pensão, em casa de familia de tratamento, bom quarto mobilado. Rosario 157. (J 7014) E

ALUGA-SE o sobrado da rua Uruguayana n. 220; trata-se na loja. (J 8253) E

ALUGA-SE um quarto em casa de familia, á rua do Rezende n. 113, casa 23. (J 8239) E

ALUGAM-SE, digo, na Casa David Ferro, R. 7 Setembro 124, continua a ser a maior importadora de Bolsas para senhoras. (15712) E

ALUGA-SE um 1º andar, todo pintado de novo, com grandes salões, proprio para club, grande escriptorio ou atelier de costura. Alugam-se tambem bons quartos e salas. Rua da Constituição n. 12. (J 9118) E

ALUGA-SE, á rua Buenos Aires n. 163, 2º andar, uma esplendida sala de frente, com 3 sacadas, propria para grande escriptorio, e tambem uma pequena sala ao lado, juntas ou separadamente. Trata-se no mesmo, das 12 ás 16 horas. (J 9086) F

ALUGA-SE ou arrenda-se o armazem ou o predio todo, da rua Sete de Setembro 172; trata-se na mesma rua n. 185, com sr. Vaz. (J 8471) E

ALUGA-SE a cavalheiro, um bom quarto, com ou sem mobilia, á Avenida Mem de de Sá 161, sobrado. (J 8495) E

Cattete, Laranjeiras, Botafogo e Gavea

ALUGAM-SE duas salas mobiladas, sendo uma completamente independente, a casal sem filhos ou a senhores de tratamento; rua Tavares Bastos n. 30. (J 10736) G

ALUGA-SE a casa 112-A, 2º andar, á rua do Cattete a quem comprar os moveis, tem quatro quartos, duas salas, cozinha, etc., aluguel 270$000. (J 7897) G

ALUGA-SE uma sala de frente bem mobilada, em casa de familia, a pessoa de tratamento. Rua Corrêa Dutra 154. (J 7878) G

telephone, Sul, 2886. (J 10795) G

ALUGA-SE uma grande sala em predio novo, com telephone e todas as commodidades de 1ª ordem, a moços ou a casaes sem filhos. Rua Santa Christina 8, Gloria. (J 9047) G

ALUGA-SE 1 esplendida sala com terraço e entrada independente, muito bem mobilada, encerada, no palacete Fialho, situado no centro de grande parque. R. Fialho 20 (Gloria). (J 90..) G

ALUGA-SE um esplendido quarto, ricamente mobilado, com pensão, com vista para o mar, em casa de familia, para casal ou cavalheiro, com todo o conforto. Praia de Botafogo numero 252. (J 8453) G

ALUGAM-SE salas e quartos, separados. Casa de familia. General Severiano 190. Com pensão. (J 9106) G

Bombas Centrifugas

de procedencia allemã com polia para serem accionadas por qualquer força mechanica e CONJUNTOS DE BOMBAS COM MOTORES electricos directamente ligados.

Todos os tamanhos até 200 metros de elevação até 4000 litros por minuto, de 1/2 até 30 cavallos.

MOTORES ELECTRICOS — PULIAS — MANCAES — CORREIAS, ETC.

BROMBERG & CIA.

RUA BUENOS AIRES N. 22 — RIO DE JANEIRO. (17934)

ALUGA-SE um quarto mobilado, em casa de uma senhora, para rapaz do commercio. Rua do Cattete 108, sobrado. (J 7883) G

ALUGA-SE um quarto, em casa de familia, a senhora ou cavalheiro, á rua D. Polixena n. 62. Botafogo. (J 7938) G

ALUGAM-SE quartos sem mobilia e com pensão. Rua D. Carlota 61. Botafogo. (J 10871) G

ALUGA-SE uma esplendida sala de frente, a casal de tratamento e sem creanças, e um quarto a rapazes do commercio, com ou sem mobilia e com boa pensão, em casa de familia, á rua Marquez de Abrantes n. 78. (J 8228) G

ALUGA-SE um asala de frente, completamente independente. Rua Voluntarios da Patria 20. (J 8067) G

ALUGA-SE a casal ou cavalheiro de tratamento, uma optima sala de frente, bem mobilada, com pensão, em casa de familia. Perto do banho de mar do Flamengo. Buarque de Macedo 16. (J 8460) G

ALUGA-SE, no Flamengo, em frente aos banhos, uma bonita sala de frente e um quarto, bem mobilados e com boa pensão, a casal distincto e honesto, casa de respeito e com todas as commodidades; tem telephone; rua Machado de Assis n. 5. (J 9108) G

ALUGA-SE. Casa de familia respeitavel tem quartos com pensão. Tel. B. M. 2670. (J 9033) G

ALUGA-SE uma sala bem mobilada, com pensão, a senhor ou cavalheiro de tratamento, na ladeira da Gloria, 3, andar terreo. (J 8518) G

"Gottas Estimulantes". — CURAM A IMPOTENCIA em qualquer periodo, formula do Dr. Carlos Bettencourt, especialista das vias urinarias.

Dep. Araujo Freitas & Cia. —:— Rua dos Ourives, 88. (J 6558)

ALUGA-SE á empregado do commercio, bom quarto mobilado em casa de familia. Rua Buarque Macedo 65. (J. 8049) G

ALUGA-SE á senhora distincta, um bom quarto, em casa de familia allemã. Rua Real Grandeza 80. Casa 15. (J. 10892) G

ALUGA-SE uma boa sala com um quarto, juntos, um quarto grande e 2 pequenos, para familia ou cavalheiros. Casa de familia. Largo do Machado 11. (J 7940) G

ALUGA-SE uma sala de frente: rua Bambina 129. Botafogo. (J 7084) G

ALUGA-SE, em casa de familia, uma espaçosa sala de frente, propria para casal, na rua da Piedade 31 (Botafogo). (J 8315) G

ALUGA-SE pequeno sobrado a "chauffeur" que tenha automovel para guardar na garage junto, á praia de Botafogo, 78. (J 8336) G

ALUGA-SE boa casa com 2 grandes salas, 5 quartos, saleta, copa, cozinha, quarto de banho, jardim, á praia de Botafogo, 74. (J 8335) G

ALUGA-SE o predio da rua Bento Lisboa 55, com optimas dependencias, á familia de tratamento. Informações no andar terreo. (J 8376) G

ALUGA-SE uma sala de frente em casa de familia de todo o respeito. Cattete, 139. (J 8373) G

Aluga-se um esplendido quarto, com 2 janellas, mobilado, com pensão, em casa de familia. Real Grandeza, 152. Tel. Sul, 499. (J 10965) G

ALUGAM-SE, em casa de familia, esplendida sala de frente e quarto, bem mobilados, com pensão, a pessoas distinctas; rua da Passagem n. 93, Botafogo. (J 7736) G

ALUGAM-SE, perto dos banhos de mar, bella sala e quartos mobilados, com pensão, a preços reduzidos. Pensão Familiar. Praça José de Alencar 14, Cattete. (J 8292) G

ALUGAM-SE em Botafogo, 2 quartos, 1 sala, cozinha, de uma casa, por 135$000. Trata-se na rua Villa Rica 27. (J 8489) G

ALUGA-SE á rua Corrêa Dutra n. 160, um quarto, a rapazes ou casal, com pensão, casa de familia. (J 8455) G

ALUGA-SE um quarto, independente, mobilado, á rua Guanabara 34. (Laranjeiras). (J 8519) G

VIAS URINARIAS

Syphilis, molestias venereas e da pelle.

DR. BELMIRO VALVERDE

Da Academia de Medicina

Tratamento rapido e garantido dos estreitamentos da uretra, gonorrhéas, cystites, hydroceles e hemorrhoidas. Exame directo da uretra, por apparelhos proprios. [illegible]; largo da Carioca, 10, de (5881) [illegible]

ALUGAM-SE em casa de familia estrangeira de todo o respeito, dois quartos mobilados e com pensão, a cavalheiro de tratamento, Rua Soares Cabral 3, esquina ás Laranjeiras. (J 8520) G

CASA — Aluga-se sala e gabinete de frente, e um quarto á parte, em casa de familia respeitavel. R. das Laranjeiras 60. (J 8574) G

PRECISA-SE de um quarto e uma sala ou um quarto só para uma moça de todo o respeito em casa de familia nas mesmas condições, Cattete ou Marquez de Abrantes. Teleph. 3053 B. M. (J 10869) G

Pensão Alencar — Alugam-se boas salas de frente, optima cozinha, fornece a domicilio e á mesa. Trata-se na praça José Alencar n. 8. (J 8222) G

QUARTO mobilado para solteiro, aluga-se á rua Silveira Martins, n. 18. (J. 10942) G

---

(25) FOLHETIM DO "CORREIO DA MANHÃ"

XAVIER DE MONTEPIN

JUSTIÇA DE DEUS!

As luzes de milhares de velas, multiplicadas até o infinito pelos espelhos, os fogos multicores das pedrarias, deslumbravam-n'a e causavam-lhe uma especie de vertigem.

Sentia-se pouco á vontade em meio da multidão, cuja admiração em vez de lhe agradar a fazia soffrer.

Com a vista procurava por toda a parte o joven esculptor, e como não o encontrava em parte alguma sentia o coração opprimir-se-lhe, e dizia comsigo:

— Se elle não póde obter um convite? se não vem a esta festa será para mim um longo supplicio!

Os leitores já sabem que não era de recear esta eventualidade.

Mas por que era que Gastão Dauberive, tendo chegado ao mesmo tempo que as duas mulheres, tendo-se apeado quasi atrás dellas, não apparecia, e não procurava Thereza?

Nada mais facil de explicar.

Gastão Dauberive, alumno da escola de Bellas Artes, tendo figurado com exito em diversas exposições, era conhecido de muita gente.

Desde que entrara nas salas, depararam-se-lhe rostos conhecidos que lhe sorriam, mãos amigas que estendiam para elle.

Passar rigido e sem responder aos apertos de mão que lhe offereciam, era offender com certeza pessoas de que elle talvez viria a precisar, era crear em roda de si inimizades, coisa sempre funesta, principalmente na carreira artistica.

Não devia, não podia fazer isso.

Depois de uma troca de palavras que se esforçou por abreviar, conseguiu ver-se livre sem commetter uma grosseria e poz-se em busca de Thereza e da mãe, busca que offerecia difficuldades sérias apezar do pouco tempo decorrido depois que elle entrara, mas que ainda assim foi sufficiente para que a multidão engrossasse muito entre elle e as pessoas a quem se queria reunir.

Neste momento, a orchestra fez ouvir o preludio da primeira quadrilha.

A grande massa dos convidados dirige-se para as salas reservadas para o baile.

— Mamã, disse Thereza, ouve, vae-se dansar. Vem para este lado?

A mulher do sub-chefe não tinha nenhum desejo de ver a filha tomar parte na dansa.

Em geral os que dansam são muito novos, e não se fiava em pessoas que, salvo raras excepções, não são ricas e nunca se casam.

A sra. Daumont atravessava uma pequena sala onde sujeitos graves, andando pelos sessenta annos, ou excedendo-os, quasi todos condecorados, calvos e barrigudos, trocavam a meia voz observações picantes, quando viam passar as senhoras.

Eugenia viu todos olharem para Thereza, e pequenos lampejos perpassarem pelas pupillas, por baixo dos vidros das lunetas e binoculos dos homens graves, calvos e condecorados.

Era aqui que se devia ficar, pensou, era num semelhante meio que seria bom deitar as redes.

Mas por desgraça, entre aquelles grupos de pessoas de edade madura, não conhecia ninguem que pudesse apresentar-lhe os admiradores de sua filha, e com certeza que elles olhavam muito ás conveniencias para se lembrar de serem os proprios a apresentarem-se.

De repente a sra. Daumont fez um movimento de alegria.

Acabava de avistar um homem de uns cincoenta annos, de apparencia distincta, a quem por duas ou tres vezes recebera em sua casa.

Era um collega de seu marido, um chefe de repartição no ministerio do Reino, mas em cuja existencia havia mais dignidade que na de Roberto Daumont.

Reconheceu a mulher do collega e correu para ella.

— E' uma fortuna encontral-a aqui, minha senhora! disse elle cumprimentando-a. Segundo me parece, raras vezes apparece na sociedade...

— E' verdade, replicou a sra. Daumont, brincando com o leque, sou principalmente mulher de casa. Mas de hoje em deante terei de contrariar o meu gosto pelo recolhimento e sair mais do que desejo. Não sou uma mãe egoista... devo-me a minha filha. Apresento-a, meu caro. Apparece hoje pela primeira vez na sociedade.

O chefe da repartição inclinou-se deante de Thereza.

— Permitta-me que lhe faça os meus cumprimentos, minha senhora, disse em seguida a Eugenia; a menina é encantadora, nem podia ser outra coisa, porque é sua filha.

— Thereza, encarrega-te de agradecer por nós ambas, a este senhor, exclamou a sra. Daumont, rindo.

A loura joven balbuciou algumas palavras indistinctas, fazendo-se muito córada.

— E' a primeira vez que esta menina vem a um baile? tornou o chefe de repartição.

— Sim, é a primeira vez. Só ha algumas semanas que a tirei do collegio.

— E agora, por certo, não a torna a deixar?

— Só para casar.

— Isso não tardará, porque não hão de faltar muito bons partidos com a belleza que esta menina tem.

— Acceito a prophecia...

Neste momento Thereza Daumont avistou Gastão que acabava de atravessar a multidão e encontrar as duas mulheres.

A joven estremeceu, baixou os olhos e o seu rubor já muito vivo augmentou.

O chefe proseguiu:

— Um baile na camara, constitue aliás a mais bella estréa para uma entrada na sociedade.

"Gostam de se ver, minhas senhoras, em meio dos esplendores da festa?

(Continúa)

SUBURBIOS

Compra e venda de predios e terrenos

COMPRA-SE 4 quartos, duas salas e demais commodidades, para familia de tratamento, até 20 minutos do centro. Não se trata com intermediarios. Phone, Villa 3995. (J 8220) N

COMPRA-SE casa, 2 a 3 quartos, Leme ou Copacabana. Inf. telephone S. 2582. (J 10550) N

CASA — Compra-se 1 até 6:000$000 no suburbio ou estação que pare expresso e proximo das estações. Dirija-se á rua S. Pedro 230, com o sr. Gamberoux. (J. 8213) N

COMPRA-SE 1 casa de 2 a 3 quartos, 2 salas, cozinha, quintal e mais dependencias, de boa apparencia e conservação. Em qualquer bairro, menos suburbio. Pagamento immediato. Offertas a J. A. Lima, Rua Largo 68. (J 10854) N

CASAS — Mourão dos Santos, encarrega-se da venda de predios e hypothecas. Rosario 161. T. N. 3166. (J 10572) N

CONSTRUCÇÕES, reforma e pinturas de predios, preços modicos, com o constructor F. Michalski, á rua Marechal Floriano Peixoto 114. Telephone N. 6027. (J 7408) N

Predios e terrenos — Aluguel, compra, venda, construcções, concertos e hypothecas; R. da Quitanda n. 73, loja. Tel., n. 2969. (J 8507) N

SITUAÇÃO EM V. ALEGRE

Na saluberrima localidade acima, a 400 m. de altitude e 1|2 hora da estrada de ferro ou sejam 4 hs. do Rio, vende-se boa situação com cerca de 4 alqueires geometricos, em terras com boas aguadas proprias para futuras pastagens e brejos para arroz e mais cereaes; grande quantidade de lenha em capoeirão, palmito, inhame, bananeiras, café e canna; pomar com variedade de fructas em producção, rio encachoeirado e fonte de agua potavel, boa casa assoalhada coberta com telhas, com 5 quartos, 2 salas, cozinha, paiol cocheiras, etc. Boa vacca leiteira com cria; uma egua arreada. Preço modico; cartas ao proprietario L. Magalhães. Vargem Alegre — Est. do Rio. (J 6016)

Construcções

ADUBO POLYSU

O AUXILIAR DO LAVRADOR

VENDEM-SE magnificos lotes de terrenos a dinheiro ou em prestações; lotes de 10 x 20 e 30 x 50 a 2:500$000, 3:000$000 e 4:500$; trata-se no local, com o sr. Daniel Areias, á rua Carolina n. 66, E. do Rocha, todos os dias, das 15 ás 17 horas. (J 7278) N

VENDE-SE um predio por 16:000$, proximo á praça 7, Boulevard Villa Isabel, de optima construcção. Trata-se á rua do Rosario 142, sob., Faria. (J 8273) N

VENDEM-SE varios lotes de terreno em Copacabana. Trata-se á rua do Rosario 142, sobrado, Faria. (J 8273) N

VENDE-SE um confortavel predio para pequena familia de tratamento, de construcção solida e moderna, com jardim, cascata, varanda ao lado, fogão a gaz, rica installação electrica e sanitaria, á rua Conde de Porto Alegre n. 56, bonde de Cascadura. Rua Dr. Garnier. (J 7381) N

VENDEM-SE. Tem tido muita acceitação os terrenos na estação de Coqueiros, E. Ferro Rio d'Ouro; já se venderam em um mez mais de 400 lotes; espera-se para breve trem de suburbio, fazendo a viagem até a cidade em 50 minutos; preço 50$ a 200$, em prestações de 5$ e 10$; logar alto, muito saudavel e de grande futuro, na estação de Coqueiros tem quem mostre os terrenos. Inf. 7 de Setembro, 107, sob., das 3 ás 5. (J 10303) N

VENDEM-SE tres bons terrenos á rua Carolina Santos, Meyer, sendo dois de esquina com a rua Aquidaban; trata-se com o sr. Jorge Bichel, á r. Uruguayana 35, 1º andar. (J 7102) N

VENDEM-SE terrenos em Copacabana, na rua Copacabana 746. (J 5734) N

VENDE-SE uma mala de ferro, propria para viajante, quem precisar dirija-se nesta redacção a A. F. (J. 10870) N

VENDE-SE uma casa nova, com jardim, varanda ao lado, sete quartos, sala de visita, de jantar, copa, grande cozinha, fogão a gaz, W. C., com banheira, quintal com arvores fructiferas, tudo em perfeito estado de conservação; qualquer informação na rua S. Francisco Xavier n. 22, das 9 ás 12 horas. (J. 10714) N

VENDE-SE em boas condições, o terreno da rua Santa Luiza n. 42, Maracanã, medindo 11 x 38 metros, todo murado e prompto para edificar. Trata-se na rua do Ouvidor n. 153, com o sr. Azevedo. (J. 10894) N

VENDE-SE a casa assobradada da rua Araguay n. 5 (antiga travessa Victoria), Ramos. Trata-se com Albino, á rua Pereira Landim n. 97. (J. 7745) N

VENDE-SE um chalet com cinco compartimentos, com luz electrica, fossa e grande terreno arborizado, situado na rua Domingos Fernandes n. 81, antiga Tavares Guerra, proximo á estação de Magno, da Linha Auxiliar. Trata-se no mesmo, com o proprietario. (J 7481) N

VENDE-SE uma bem localizada casa á r. General Rocca, com bonde á porta, com 3 quartos, etc. Trata-se á r. Gen. Camara, 259, terreo. (J 9736) N

VENDE-SE uma casa com 2 salas, 3 quartos e tudo o mais que pertence, estando no centro de um terreno que mede 23 metros por 44 metros de fundos, sendo á rua Dr. Silva Pinto n. 9. Para tratar á rua Dr. Silva Pinto n. 2. (J 9024) N

VENDE-SE uma pequena casa acabada de construir, bom terreno, logar vistoso. Rua Macedo Braga, 56, Piedade. (J 9022) N

VENDEM-SE 4 predios, a 8:000$ cada um, Botafogo. Tratar Carmo 63, uma ás 4, Albuquerque. (J 9075) N

VENDE-SE, Barão Guaratiba 206 (Gloria), uma esplendida casa, 12 commodos, com jardim e bom quintal. Trata-se com o dono, que mora na mesma. (J 9078) N

VENDE-SE um optimo terreno de 12 x 40, plano e prompto para edificar, na aristocratica e poetica rua Club Athletico, 8 metros depois do n. 72, a dois passos da rua Haddock Lobo e da projectada avenida da Independencia; preço minimo 18:000$. Para mais informações, com o engenheiro-constructor Marini, largo de S. Francisco, 44, sobrado. (J 9087) N

VENDEM-SE, por 25 contos cada um, 2 predios para familias, á rua Fonseca Telles, proximo á Quinta da Boa Vista. T. no de numero 138, das 8 ás 10 horas. (J 9114) N

VENDE-SE o predio da rua Lins de Vasconcellos 299, logar saudavel. E' assobradado, tem 2 quartos, 2 salas, cozinha, jardim á frente e grande quintal. Para ver, das 6 ás 18 horas. Para mais informações, procurar o sr. Ribeiro, á mesma rua 405. (J 9103) N

VENDE-SE por 10 contos, o terreno da rua Maria Flora 120, com 22 x 66; trata-se na rua Uruguayana 95, sob. (J 8459) N

VENDE-SE por 3 contos, um lote de terreno, no Pedregulho; informa-se e trata-se rua Uruguayana 95, sob. (J 8459) N

VENDE-SE por 500$000, pequeno terreno, na rua Piragibe, Morro do Pinto. 6 x 17. R. Uruguayana 95, sob. (J 8459) N

VENDEM-SE, por 2 contos, duas boas casinhas com grande terreno, á rua S. Venancio 16 e 18. Estação Ricardo Albuquerque. Tratar com Americo, rua do Hospicio 81. (J 8479) N

VENDE-SE o predio de esquina, proprio para pequeno negocio, com morada, á rua João Romariz n. 103. Trata-se no mesmo. (J 8443) N

VENDE-SE na estação de Ramos uma boa avenida, com 3 casas e um barracão coberto com telhas francezas; tem grande terreno em que póde fazer mais 4 casas, está tudo alugado muito barato por serem os inquilinos antigos, é paga bem, rende 215$ por mez e distante 2 minutos da estação; preço baratissimo; só vendo. O proprietario tem que se retirar para o interior por motivo de estar doente uma pessoa da familia. Trata-se com o sr. Bernardino, na rua Uranos n. 36, armarinho, em frente á estação. (J 8446) N

VENDE-SE uma boa casa á rua Pereira Nunes 205, de 1 ás 3 horas, sómente nos dias uteis. (J 8444) N

VENDE-SE, á rua S. Leopoldo, Cidade Nova, sol do predio para moradia, preço 13:000$; com J. Pinto, rua da Quitanda 73, loja. (J 8506) N

VENDE-SE á travessa José Bonifacio, 17, Todos os Santos, predio com 2 salas, 2 quartos, etc.; com J. Pinto, rua da Quitanda 73, loja. (J 8506) N

VENDE-SE na Piedade, casa, á rua Adalgisa, com tres salas, quatro quartos, etc.; terreno de 12 x 60; trata-se com J. Pinto, na rua da Quitanda n. 73, loja. (J 8506) N

VENDEM-SE em Santa Thereza, alguns lotes de terrenos, promptos para edificar; na rua Joaquim Murtinho, 105 x 50, 21 x 50; na rua Curvello, 12 x 30; na rua do Aqueducto (rua Mira-Mar), 8 x 38; na rua Monte Alegre, 11,50 x 40; trata-se com J. Pinto; na rua da Quitanda n. 73. (J 8506) N

VENDE-SE importante predio em centro de terreno, com 4 quartos; porão habitavel, perto da E. Riachuelo; trata-se Av. Gomes Freire 19 A. Sr. Marques. Preço 25:000$000. (J 8496) N

VENDEM-SE 2 casas proximo ao Estacio por 32:000$, com 2 quartos, 2 salas, quintal, jardim, etc., assobradadas. Trata-se á r. 7 Setembro 229, sobrado, com Reis, das 2 ás 4. (J 8578) N

ANEMIA?

PILLULAS ROSADAS DO DR. WILLIAMS. (17984)

VENDAS DIVERSAS

VENDEM-SE e compram-se joias de todos os valores, com a maxima seriedade, na rua Gonçalves Dias 37, telephone 994 Central. Joalheria Valentim". (J 10157) S

VENDE-SE um piano allemão, armação de ferro, cordas cruzadas. Rua Sant'Anna 120. Cidade Nova. (J 8108) O

VENDEM-SE duas vitrines de centro, uma com 4 e outra de 6 faces, propria para modista de chapéos, padaria, pharmacia, á rua Frei Caneca 48. (J 7837) O

VENDE-SE uma motocycleta B. S. A., em excellentes condições de conservação, já licenciada. Rua D. Luiza 22, Gloria. (J. 7742) O

VENDE-SE um bom piano de cauda, obra de luxo, preço de occasião. R. Haddock Lobo 305. (J 7485) O

VENDE-SE o negocio de belchior, com licenças pagas e longo contrato. E' negocio que deixa resultado. O motivo é o dono não poder estar. Trata-se á rua Frei Caneca 48. (J 7836) O

VENDEM-SE madeiras serradas, páu setim e em tôras, molduras e torneados. Rua Senhor dos Passos, 56. Tel. Norte 5242. (J. 7873) O

VENDEM-SE geladeiras Ruffier a dinheiro e a prestações. T. 2540 N., Gonzaga. (J 6904) O

VENDE-SE um lindo cão da Pomerania n. 3, completamente branco, rua Gustavo Sampaio 186, Leme. (J. 7776) O

VENDE-SE uma flauta Barlassina a Billouro, de prata, com 2 tubas. Ver e tratar com Claudemiro, na Caixa de Amortização. (J 10977) O

VENDE-SE uma machina de costura Singer, bobina central, 100$, na rua S. Francisco Xavier 910. (J 8213) O

VENDE-SE armação envidraçada. Largo da Misericordia 15. (J. 8386) O

VENDE-SE um negocio de saldo de canna e botequim. Rua Marangupe, 22. (J 2165) O

VENDE-SE uma boa armação bem envidraçada, em boas condições, para desoccupar logar; serve para pharmacia, livraria, perfumaria, etc. Ver e tratar á rua Dias da Cruz 183, Meyer. (J 8259) O

VENDE-SE por 3:500$ um autopiano quasi novo e perfeito, com mais de cem rolos de musicas, estante e banco; trata-se na rua Aristides Lobo n. 67, das 11 ao meio-dia. (J 8223) O

VENDE-SE de particular uma mobilia de estylo, com 10 peças, para sala de jantar, á rua Ypiranga n. 31. (J 8250) O

VENDEM-SE, para desoccupar logar, 61 taboas de 14 pés, apparelhadas de um e outro lado, de pinho Paraná, das 10 ao 1|2 dia, largo São Francisco da Prainha, 21. (J 8301) O

VENDE-SE um bom piano para estudo por preço razoavel, no beco da Carioca n. 42; trata-se com D. Esperança. (J 8337) O

VENDE-SE uma mesa cirurgica, de formato pequeno, para medico. Preço, 160$000. Para ver com o sr. João Barroso, rua do Mercado, 39, sobrado. (J 9085) O

VENDE-SE uma meia mobilia de sala de visita á rua Pereira de Almeida n. 55, Mattoso. (J 9064) O

VENDE-SE um guarda louça de peroba, peça fina e bem acabada, na rua da Carioca 26, 1º andar, com o sr. Collatino. (J 9036) O

VENDEM-SE 3 cachorrinhos Teneriffes a 50$ cada. Rua Salvador Corrêa 26, telephone 517 Sul. (J 9002) O

VENDEM-SE uma secretaria americana e uma cadeira gyratoria. R. Constituição 15, 1º, das 8 ás 10 e 2 ás 5. (J 9017) O

VENDE-SE magnifico piano Steck, grande modelo, cordas cruzadas, cepo de metal, preço de occasião. Avenida Passos 30, loja de electricidade. (J 8465) O

VENDE-SE uma tinturaria em bom ponto, fazendo bom negocio. Trata-se com Vigier. Travessa do Rosario 9, sob. das 3 ás 5 horas. (J 10948) O

VENDE-SE magnifico piano de tres pedaes, caixa de côr, cepo metal, cordas cruzadas. Vende-se por metade do custo, devido retirada do dono. Barão de Mesquita 507, bonde Andarahy. (J 8452) O

VENDE-SE — lindo piano allemão, com pouco uso, superiores vozes, cepo metal, cordas cruzadas, com tres pedaes e caixa de côr. De particular. Barão Mesquita, 432. (J 8451) O

VENDEM-SE canarios belgas, á rua dos Legisladores n. 425, Nictheroy. (J 8511) O

VENDEM-SE trilhos decauville e uma agulha, usados. Dr. Maciel 131. (J 8549) O

VENDE-SE por 850$000 um bom piano na avenida Salvador de Sá, 105, peça garantida. (J 8570) O

VENDE-SE bom piano, quasi novo, peça garantida, preço barato. Rua General Camara 308, sobr. (J 8569) O

VENDE-SE piano de armario, grande formato, peça de luxo, preço barato. Estrada da Penha, 1.175, sobr. E. de Ramos. (J 8568) O

(17962)

VENDE-SE um piano novo para pagamento de factura por especial favor. Rua Vasco da Gama 17. (J 10934) O

VENDEM-SE filtros, talhas e moringas, de barro especial e de fabricação paulista. Conservam a agua sempre fresca sem necessidade de gelo. Grande stock no deposito da Fabrica, á rua Buenos Aires, 176. (J. 7062) O

VENDE-SE uma mobilia de sala de jantar, estylo moderno e completamente nova. Rua Bella de S. João 215 (S. Christovão). (J. 10876) O

VENDEM-SE carrocinhas para padarias, a 300 mil réis; á rua Frei Caneca, 49. (J 10280) O

TRASPASSES

ALUGA-SE — Traspassa-se o contrato da loja á rua Marquez de Abrantes n. 22, com grande area nos fundos, propria para fabrica, garage ou qualquer negocio; a tratar na avenida Rio Branco n. 101, 1º andar. (J 10778) G

TRASPASSA-SE uma loja de louças e ferragens, em frente a uma das estações do suburbio de maior movimento. Informa-se á rua da Alfandega n. 124, com Fabio. (J. 7014) P

TRASPASSA-SE o contrato com nove annos de prazo e modico aluguel, de uma excellente loja, situada na praça Onze de Junho, magnifico centro commercial. Para mais informações com o advogado dr. Joaquim Teixeira, Rua da Alfandega n. 124, das 4 ás 5 horas da tarde. (J 9027) P

TRASPASSA-SE um bom contrato em rua muito central, com negocio já acreditado para o mesmo ramo, ou outro qualquer, informa-se á rua dos Andradas 72. (J. 9838) P

TRASPASSA-SE um armazem grande com bom sobrado, a quem comprar os moveis que se acham no sobrado, informa-se na rua Assembléa, 103. Charutaria, com o sr. Cabral. (J. 10982) P

TRASPASSA-SE o contrato de uma casa propria para grande familia ou pensão, no centro. Trata-se á r. Corrêa Dutra 86, com o sr. Victorino. (J. 8154) S

Achados e perdidos

COMPANHIA AUREA BRASILEIRA — Avenida Passos 11 — Perdeu-se a cautela n. 33.907, da secção de Penhores desta companhia. (J 7991) O

COMPANHIA AUREA BRASILEIRA — Avenida Passos 11 — Perdeu-se a cautela n. 27.063, da secção de penhores desta companhia. (J 8036) O

CASA CAMPELLO — Ernesto Campello — Avenida Passos 29 A. — Perdeu-se a cautela n. 5.439, desta casa. (J 10888) O

DIAS & MOYSES — Rua Barbara de Alvarenga n. 14 — Rio de Janeiro. — Perdeu-se a cautela n. .... 70.391, desta casa. (J 10891) O

HENRY & ARMANDO — Rua Luiz de Camões ns. 45 e 47. — Perdeu-se a cautela n. 269.264, desta casa. (J 7996) O

DEIXOU-SE no dia 7 do corrente mez, num automovel, um guarda chuva de seda e cabo de prata, para homem. Quem achou é favor levar á rua 1º de Março n. 20, 2º andar, que será gratificado. (J 8500) O

PERDEU-SE a caderneta de n. .... 295.104, da 3ª serie, da Caixa Economica do Rio de Janeiro. (J 10955) O

PERDEU-SE um botão de punho com tres pequenos diamantes; gratifica-se bem a quem o entregar á rua Alice, 78, Laranjeiras. (J 8559) O

PERDEU-SE 1 chatelaine com medalha de ouro com as iniciaes D. S. Gratifica-se a quem entregar á rua da Alfandega n. 95, loja. (J 9022) O

PERDEU-SE um broche-medalhão circundado com perolas com um retrato de homem. Gratifica-se, por ser objecto de estimação, a quem o entregar a Oswaldo M., á rua da Alfandega n. 113, 1º andar. (J 9099) O

PERDEU-SE a cautela n. 199.555 da casa de Penhores de Guimarães & Sanseverino. Rua Alexandre Herculano n. 5 e Luiz de Camões n. 1-A. (J. 8268) O

VIANNA IRMÃO & C. Rua do E. Santo ns. 28 e 30. Perdeu-se a cautela n. 31.264 desta casa. (J 8407) O

DIVERSOS

ALUGAM-SE commodos com pensão em casa de familia distincta, a casal ou cavalheiros; informa-se pelo telephone Sul 2886. (J 9094) S

ANTES de comprar o remedio aconselhado, saiba o preço na Drogaria André; Sete de Setembro 59. (14186) S

Bordadeira. MME. MAGDA PAZ. Professora de bordados á mão, a branco, matiz e ouro. Lecciona a domicilio. Acceita trabalhos. Av. Mem de Sá 343-2º. (J 8303)

CASA DAVID FERRO, R. 7 Setembro 124, recebeu os mais lindos modelos de Carteiras e Bolsas para senhoras. (15714) O

COMPRAM-SE moveis, roupas usadas, metaes e quaesquer objectos que representem valor. Paga-se bem. Rua Benedicto Hypolito n. 26. Tel. 1273 Norte. A Guanabara. (J 7801) S

Cópias á machina; rapidez, reserva e menor preço; com J. Pinto; rua da Quitanda, 73, loja. Tel. Norte 2969. (J 8509) S

COMPRAM-SE moveis e pianos; moveis avulsos e casas mobiladas, tapetes, louças, crystaes, metaes, cortina, machinas, cofres, etc., e tudo que represente valor; negocio decidido; chamados á André; telph. Central 2211. (J 10088) S

COMPRAM-SE 4 caixas dagua, de 1.000 litros, 3 banheiras esmaltadas, 3 fogões n. 5, com serpentina, á rua Marechal Floriano 53, loja. (J 10217) O

COMPRA-SE roupa usada, de homem. Paga-se bem. Attende-se a chamados; rua da Carioca n. 61. (J 4266) S

COMPRAM-SE roupas usadas, de homem. Paga-se bem. Attende-se chamados pelos telephones Central 3344 e Villa 4648. (J 7710) S

COMPRAM-SE roupas usadas, paga-se mais 30 "|" que noutras casas. Rua Evaristo da Veiga n. 69, e rua S. Luiz Gonzaga 132. (J 7710) S

Contas da Light e outros impostos, etc.; pagamento immediato; com J. Pinto, rua Quitanda 73, loja. (J 8509) S

COMPRAM-SE, em perfeito estado, roupas usadas, pagando-se mais 20 "|" que noutras casas, á rua Frei Caneca 26, Tinturaria Villa do Conde. Tel. C. 536. (J 10950) S

CASAMENTOS 20$ mesmo sem certidões, para as pessoas pobres; todo o preparo dos papeis para o civil, sendo o mesmo preço para nacionaes e estrangeiros. Rua dos Invalidos n. 66-A — Sr. Gonçalves, escriptorio do Mensageiro, das 8 da manhã ás 8 da noite. Casamentos urgentes em 24 horas. (J 8116) S

CHAUFFEURS — Carteiras de identidade, attestados de bons antecedentes, folhas corridas, certidões policiaes de conducta. Carteiras, exames, licenças provisorias, petições para relevações de multas, etc. Rua dos Invalidos 66 A. Rapido, sr. Gonçalves. (J 8118) S

Casamentos -- Trata-se dos papeis com rapidez, seriedade e de accordo com a lei. Dr. R. Moreira, rua S. José n. 33 (1º andar). (J 9097) S

COSTUREIRA franceza — Trabalha por dia, em casa de familia. Rua Marianna 61. (J 8111) S

CARTOMANTE trabalha com Oraculo, perfeita nas prophecias. Rua da Constituição n. 8, sobrado. (J. 8424) S

COMPRAM-SE e vendem-se moveis e pianos usados, paga-se bem. Attende-se a chamados pelo telephone Norte 6105. Rua Visc. de Itauna 175. (J 8514) S

CARTAS de fiança, firmadas, bons fiadores, barato, rua Senhor dos Passos 48, sobrado. (J 8542) S

CARTOMANTE — D. Maria Emilia, a celebre e 1ª do Brasil e Portugal, consagrada pelo clero, nobreza e povo como a mais perita, com milhares de victorias, intimas, scientificas e commerciaes; ás exmas. familias do interior e fóra da cidade, consulta por carta sem a presença das pessoas, unica neste genero, maxima seriedade e rigoroso sigillo; á rua Visconde de Uruguay n. 474, perto das barcas, em Nictheroy e caixa postal n. 1.688, Rio de Janeiro. (J 9914) S

Consorcios, inventarios, fallencias, naturalizações, despejos, etc., com o advogado Corrêa de Oliveira. R. Visconde Rio Branco 3 sob. (J 8486) S

DENTES sujos, pretos, ficam brancos em 2 minutos, com a "Agua Slava", vidro 2$ Ruas Hospicio 18 e 7 de Setembro 81, Drogaria Berrini. (J 7618) S

DINHEIRO? — Empresta-se em duas horas, sem certidão, a funccionarios publicos federaes, activos, aposentados (Brigada Policial e Corpo de Bombeiros), pensionistas do Thesouro, Institutos, e em geral a qualquer pessoa que receba n oThesouro Nacional, 1ª Pagadora. Rua da Carioca, 10, 1º andar. (J 10995) S

DINHEIRO — Dá-se sob hypothecas, usufructo, inventarios, alugueis de casa, e juros de apolices; informações com o dr. Deccio, das 12 ás 4, á rua Ouvidor n. 68, sala 6. (J. 8299) S

DESEJA-SE saber o logar onde está o menor José Pinto da Conceição, de 11 annos de edade, de cor parda, rosto comprido, cabellos crespos, trazia calça curta azul marinho, bluza desbotada azul, e capinha escura. Fugiu de casa o dia 25 de fevereiro, ás 4 horas da tarde; quem o procura é sua mãe afflicta, á Ladeira do Barroso 56; pede o favor a quem tiver noticias delle de avisal-a. (J. 8151) S

DACTYLOGRAPHO — Diplomado pela Escola "Velox", offerece-se para casa commercial ou escriptorio, não faz questão de grande ordenado; carta para L. J. Moraes; rua Candido Benicio n. 16, (Cascadura). (J 9018) S

DA-SE — Dinheiro sob qualquer garantia inclusive hypothecas, antichreses, juros de apolices, mesmo usofructo, inventarios, caução de pianos, etc.; rua S. José, 55, 1º andar. (J. 8107) S

Dinheiro para hypothecas a juros modicos; informa J. Pinto, rua da Quitanda, 73, loja. Tel. Norte 2969. (J 8509) S

DAME FRANÇAISE cherche place pour accompagner une famille ou une dame qui va en France qui a besoin d'une personne pour son service personnel três bonnes références écrire au bureau du "Correio da Manhã". A. S. n. 67. (J 7921) S

EMPREGADO — Rapaz com 24 annos, reservista do Exercito, tendo magnifica calligraphia, com pratica de serviços de escriptorio, almoxarifado, folhas de pagamento, de ponto, etc., deseja collocação em estabelecimento commercial ou industrial, dando optimas referencias. Cartas nesta redacção para A. Hofke. (J 10884) S

ENJOOS DE MAR — Evitam-se e curam-se com a Baccharina mentholada A' venda á rua 1º de Março n. 10 — Alfredo de Carvalho & Cia. Vidro, 3$500. (11142)

FAZEM-SE vestidos e roupas brancas para senhoras e creanças, bordados á mão e tira-se qualquer risco. Chamados (por favor), para Amelia, telephone Central 1306. (J. 8334) S

FABRICA de cerveja — Vende-se ou arrenda-se uma bem montada, e funccionando, com agua nascente e adega subterranea, em CANTAGALLO, Estado do Rio — Dirigir-se á A. Barbosa, na mesma cidade. (J 10748) O

FAZEM-SE capas para mobilias e concertam-se edredons. Telephone Villa 4331. (J 7826) S

FIGUEIREDO, Gonçalves & Pires, compram, vendem e hypothecam predios e terrenos, etc., na rua Uruguayana n. 93. (J. 6563) S

FREUNDLICHES Zimmer, moebliert fuer brasilianischen Herr, mit oder ohne Pension, wird gesucht bei deutscher Familie fuer den 1 ten April. Briefe an J. B. in dieser Redaktion. (J 9241) S

FOGÃO a gaz — Vende-se um á rua Santa Christina n. 132, outro no n. 136. Trata-se á Avenida Rio Branco n. 79, loja, com Carvalho. (J 8468) O

GANHAR no bicho — Systema infallivel de ganhar nesse jogo; vende-se para formar capital. Lucro pequeno, mas certo, nunca inferior a 300$000 mensaes. Restitue-se a importancia a quem provar não ter tirado resultado. Excellente rendimento para quem dispuzer, no minimo, de .... 3:000$000. Inutil escrever, quem não estiver nessas condições. Cartas para S. J., na caixa deste jornal, com endereço para resposta. (J 8448) S

GRAMOPHONES e discos — Compram-se mesmo quebrados. Vendem-se discos a 1$, 2$, 3$. Troca-se. Concerta-se gramophones. R. Uruguayana 135. (J 10314) S

GRATIS — Ampliações de 30 x 40. Artisticos retratos para sala, absolutamente gratis a titulo de reclame. Cartas á Corlay Div. A' Caixa 565. Rio. (J 11495) S

HOTELFACHLENTE (AUSTRIACO) DIE

Frau gute Köchin wurden die fuerung einer Pension oder Hotel uebernehmen. Briefe K. L. (J 8326)

IANOP — Para a pelle. Substitue o pó de arroz. E' inoffensivo e agradavel. Nas perfumarias. Deposito: Ourives, 88. (J 5859) S

LIQUIDAM-SE ternos de frack, smoking, casacas, sobrecasacas, de 250$ por 55$, 75$, 85$, 95$ e 150$; e fracks, smoking e casaca, sobrecasaca, de 210$ por 20$, 25$, 35$, 45$, 65$, a 85$. Rua Evaristo da Veiga 69, e rua S. Luiz Gonzaga 132. (J 7799) S

Lenha. Fazendeiro propõe-se a fornecer até 3 vagões por semana. Para tratar rua Mariz e Barros 258. (17002) S

LINDOS stores de filó bordado e collocado na casa do freguez, a 18$; N. B. — Borda-se vestidos por preços modicos; á rua Senador Pompeu 80, Tel. N. 3935. (J. 8184) S

MACHINAS: — Vende-se uma machina de dourar, formato 42 x 29 centimetros, uma prensa para encadernação, formato 62 ½ x 76 ½ centimetros, um facão para papelão de 90 centimetros e um dynamo de 230 volts e 20 ampers. Trata-se com Pinto Moreno & Comp. Rua S. José n. 19, Caixa Postal 1844. (17980)

MOVEIS — Pianos ou installações completas de familia e escriptorios, ou avulsos, compra J. J. Martins, e encaixota, para mudança, na r. Senador Dantas 34, Tel. C. 162. (J 7149) O

MACHINA Photographica — Vende-se uma quasi nova 13 x 18, fabricante allemão, lente Tessar Zeis, Iena, f. 6, 3 com mala, 3 chassis duplos, etc. Rua Sete de Setembro n. 3, Cooperativa Avicola. (J. 10985) O

MACHINA para typographia — Vende-se uma Boston, usada, formato 47 x 37, cim, funccionando bem. Preço 800$000. Escrever á Celso Ourique. Barra Mansa. E. do Rio. (J 5030) O

Mil réis a hora, alugam-se machinas de escrever, de qualquer typo; copias á machina; na Escola Universal; largo da Carioca, 6, sobrado. (J 8509) S

MACHINA para selleiro ou sapateiro — Vende-se uma Singer, modelo 29 K2, com pouquissimo uso. Preço: 400$000. Custam hoje mais de 800$000 em primeira mão. Escrever á Celso Ourique. — Barra Mansa. E. do Rio. (J 5028) O

MACHINA DE ESCREVER: Fazemos qualquer concerto desta especialidade e tambem de machinas Registradoras, temos sempre em deposito machinas novas usadas, em perfeito estado. Vendemos, trocamos e compramos. Officina rua do Ouvidor n. 45. Tel. Norte 5117. Casa L. Brandão & Comp. (J 9055) S

MME. PACHECO — Cartomante — Rua Senador Euzebio 538. Commodo 8. (J 7700) S

Machinas de escrever — A melhor officina até hoje conhecida no Rio de Janeiro, limpezas geraes, nickelagem, reforma, compra, vende, troca e aluga. Só Largo da Carioca, 6, sob. Tel. Norte 2969 á O. Gernhard & Cia. (J 8509) S

MACHINAS Singer, novas, a prestações. Trocam-se usadas por novas. Compram-se e concertam-se, manda-se o mechanico á residencia; dá-se bastidor, chapa e livro de bordar. A. Cotrim & C., á rua da Constituição 45, 1º andar; a dinheiro, vendem-se usadas e novas, a 30$, 80$, 120$, 250$, 300$ e 360$. Tel. Central 4742. (J 10585) S

MACHINA PARA SERPENTINAS: — Compra-se uma de qualquer dimensão, offertas dizendo onde podem ser vistas á Pinto Moreno & Comp. Rua São José 19. Telephone, Central 2312 — RIO. (17980)

MYSTERIOS da vida e mais tudo o que desejar, por trabalhos garantidos. Cartas com enveloppe sellado e sobrescriptado para resposta. Mme. O. Fernandes, Estação de Nova Iguassú, Estado do Rio. Attende-se em qualquer distancia ou Estado. (J 7910) S

MACHINAS de escrever. Officina de concertos, limpezas, nickelagem e reforma. Grande stock de Underwood, Remington, Royal, Corona, etc., fitas a 4$, superiores. R. da Alfandega 137. Tel. Norte 3450. E. Magalhães. (J 6605) S

MME. Zizinha, Participa ás suas amigas e freguezas que continua á rua Felicio 58. Cascadura. (J. 7937) S

Naturalizações e casamentos de estrangeiros no Brasil. Tratam-se de accordo com a lei. Dr. R. Moreira, rua S. José 33 (1º andar). (J 9097) S

OVOS, gallinhas e frangos de raça, vendem-se na Ascurra Basse Cour, ladeira do Ascurra 55, Aguas Ferreas. (J 7089) S

OFFERECE-SE uma senhora portugueza, séria, para acompanhar uma familia que vá para Portugal, prestando-lhe em viagem todo o serviço, como creada ou ama secca. Rua do Rezende, 108. (J 8409) D

PENSÃO. Dá-se á mesa e a domicilio. Rua do Senado 138. (J 8419) S

PHOTOGRAPHIA — Vende-se uma machina photographica, 9 x 12, do afamado fabricante Goertz. — Preço barato. R. G. Dias 17, sobrado. (J 8463) O

PESSOA que se retira por pouco tempo para proximo desta capital, logar de clima excellente, encarrega-se da compra de fazendas, gado, etc., ou outro qualquer negocio. Cartas neste jornal a G. P. (J. 8279) S

PIANOS francezes e allemães desde 400$ até 1:800$, vendem-se á rua Visconde de Itauna 75. (J. 8358) J

PRECISA-SE bom aposento em casa de familia de respeito, para duas senhoras nas mesmas condições, desde o largo da Bandeira até praça Maracanã e todas ruas transversaes. Resposta, rua Jorge Rudge n. 124 C. V. (J 10972) S

PRECISA-SE para uma senhora séria, de um quarto e uma sala sem mobilia que sejam bem arejados e confortaveis, em casa de familia. Prefere-se no centro ou immediações até Haddock Lobo e Mattoso. Cartas nesta redacção a C. S., com o preço e mais indicações. (J 10968) S

ROUGIL. Para colorir as faces, labios e unhas. A côr resiste ao suor. Nas Perfumarias. Deposito: Ourives 88. (J 5860) S

REDACÇÃO de quesquer trabalhos e traducção de francez, inglez e allemão pelo professor Dr. Washington Garcia, advogado. Rua Carioca 47, 1º. (J 5786) S

(17962)

SENHORA parisiense recentemente chegada de Paris, vende particularmente, alguns vestidos modelos, a preços reduzidos. Avenida Central 137, 4º andar, elevador, sala 15. (J 7777) O

SENHORAS. Não comprem suas Bolsas e Carteiras sem verem na Casa David Ferro, R. 7 Setembro 124. (J 15715) S

SYPHILIS e consequencias. Cura radical injecções INDOLORES, de sua preparação, 606, e 914. Assembléa n. 54, 10 ás 21. DR. PEDRO MAGALHÃES. (J 7624) S

SABÃO LIQUIDO perfumado, litro 2$000, sem vasilhame. Alfredo de Carvalho & C. Rua 1º de Março, 10. (12280) S

SECCOS e molhados. Vende-se armazem, bom ponto, pouco capital, utensilios, 1:500$, generos a balanço. Rua Goyaz 886. Dr. Frontin. (J 9020) O

SALA de frente, duas janellas, aluga-se a pessoa discreta, para descanso, só de noite. Resposta a este jornal, a M. A. (J 9003) S

SOBRETUDOS nacionaes e estrangeiros, forros de seda, de 220$ por 40$, 45$, 55$ e 70$ a 130$, só hoje e amanhã, rua S. Luiz Gonzaga 132 e rua Evaristo da Veiga, 69. (J 8576) S

SUSPENSÃO. Pilulas utero-ovarianas curam toda e qualquer suspensão com rapidez. Innumeros attestados medicos. Drogaria r. 7 de Setembro 81, Rio, e Uruguayana, 91. (J 9021) S

TYPOGRAPHIA completamente montada. Procura-se competente socio industrialista. Offertas á Caixa 1717, Rio. (J 9032) S

TYPOGRAPHIA. Vende-se uma machina de impressão. Alauzet, formato A, usada, mas funccionando. Preço, 3:000$000. Escrever a Celso Ourique, Barra Mansa, E. do Rio. (J 5029) O

TRASPASSA-SE casa mobilada, estylo moderno, completamente nova, para grande familia ou pequena pensão. Logar excellente. R. Silveira Martins, 60. (J 8435) S

Ternos boa casemira, corte elegante, a prestações a 150$000. Venham e convençam-se. Rua Visconde de Itauna, 139. Entrada pela casa de colletes. Peçam prospectos. (J 7346) S

TINTURARIA. Vende-se em bom ponto, fazendo bom negocio; trata-se com Vigier, Travessa do Rosario 9, sob., das 3 ás 5 horas. (J. 10947) S

V. Exª. quer comprar por pouco dinheiro, os mais lindos vestidos ou um modelo de chapéo? Temos para todos os gostos e por preços incriveis; faça hoje mesmo, uma visita na Praia Sta. Luzia 132. Tel. C. 6264. (J 7658) S

DENTISTAS

DR. SILVINO MATTOS — Extracções absolutamente sem dôr, a 5$; dentaduras a 5$ cada dente; concertos em dentaduras a 10$; obturações a 5$; trabalhos garantidos e pagamentos a prestações; á rua 7 de Setembro 231, proximo á Praça Tiradentes; das 7 da manhã ás 5 da tarde; telephone 1.555, Central. (J 8474) R

DENTISTA — Dr. Aldo Cunha — Tratamento rapido, garantido e completamente sem dôr, por preços modicos. Faz pela technica norte-americana, chapas, bridge-work, e os demais trabalhos. Gabinete com installação electrica moderna. R. Marechal Floriano 55. (J 2237) R

DENTISTAS — Vende-se uma cadeira de viagem S. S. W., quasi nova, por 350$000. Ver e tratar na praça Tiradentes 16, 1º andar, sala dos fundos. (J 9036) R

DENTADURAS — Concertam-se, reformam-se e fazem-se novas; em horas, com precisão, garantia e por preços razoaveis, no consultorio do Dr. Silvino Mattos, á rua 7 de Setembro n. 231. (J 8474) R

DENTISTA — Vendem-se, uma cadeira, motor, mesa e braço e um gerador, rua Constituição 15, 1º, das 8 ás 10 e 2 ás 5. (J 9090) R

DENTISTA — Vendem-se um quadro electrico, novo; um vulcanizador; um apparelho Solbrig, para blocos ouro; e um pedal com torno; preço de occasião. (J 9013) R

DENTISTA — Offerece-se um pratico, para trabalhar com outro; não faz questão de ordenado. Trata-se na rua Navarro 88, Itapirú. (J 8025) R

DENTISTA — Compra-se um forno para porcellana S. S. White, Dr. Dias de Carvalho. Pensão Caxias. (J 8290) R

DENTISTA — Vendem-se, 1 cadeira, 1 motor, muito barato, Andradas 46. (J 10805) R

Gabinete dentario

Vende-se ou aluga-se. Rua Chile n. 5, 1º andar. (J 8035)

DENTISTA — 2$ mensaes. Trabalhos sem dôr e garantidos, systema americano. Andradas 46. (J 10896) R

DENTISTAS — Vendem-se 1 optima cadeira automatica, boas mesas e braços; 1 torno de pé; 1 espelho de crystal; 1 esterilizador a alcool; 1 dito electrico; 1 motor electrico; 1 dito de pé; 1 vulcanizador e diversas miudezas. Largo da Carioca 9, 1º, com José Costa. (J. 10990) R

Cadeiras para dentistas

Allemãs e americanas, variado sortimento, desde 1:800$000. Casa Hermanny, rua Gonçalves Dias 54. (16807)

Dentista — Heitor Corrêa — Especialista em trabalho e dentes artificiaes; R. 7 de Setembro n. 211 Tel. 3440 Central. (11846) R

SRS. Dentistas — Com o "Doreida Mallet", o melhor anesthesico não ha accidentes. (J 6967) K

PARTEIRAS

PARTEIRA-ENFERMEIRA diplomada, mme. Elvira, 18 annos de pratica, faz partos e outros trabalhos pertencentes á sua profissão; attende em sua residencia, de 1 ás 4, gratis, rua dos Andradas, 149. Tel. N. 4779. (J 6193) Y

Mme. Palmyra — Res. av. Gomes Freire, 127, sob. Tel. C. 4777. (J 6728) Y

PARTEIRA Mme. Maria Josepha diplomada pela Fac. de Madrid e Rio de Janeiro, faz partos e todos os trabalhos relativos á sua profissão; attende em sua residencia gratis. Avenida Gomes Freire n. 77. Tel. Cent. 3642. (J 10260) C

SENHORAS Molestias dos partos Tratamento dos abortos e suas consequencias, corrimentos, colicas utero-ovarianas, regras irregulares e prolongadas. Assembléa, 54, 10 ás 18. DR. PEDRO MAGALHÃES. (J 7626) Y

PARTEIRA MASSAGISTA

MME. BRESCIANI

Executa manual ou por electricidade —Especialista em parto e outros trabalhos pertencentes á sua profissão. Attende a qualquer hora. Rua do Catete n. 288, largo do Machado. Tel. Beira-Mar, 38. (J 3131)

FALTA DE MENSTRUAÇÃO

e colicas uterinas, suspensões, regras escassas, a sua cura infallivel com as capsulas Sevenitraut, de *Apiol*, *Sabina* e *Arruda*, são efficazes e garantidas. Deposito geral: Drogaria Geraldes, rua Uruguayana n. 142. Pedidos do interior, livre de porte, caixa 7$000. Geraldes & C. (J 7835)

AGRIVIDEZ O uso constante do Hematogenol de Alfredo de Carvalho, em um calix, ás refeições, em cuja composição entram a quina, kola, coca, lacto phosphato de cal, pepsina, pancreatina, diastase e glycerina, é a melhor garantia á vida do feto e da mulher gravida. Hematogenol, alem de poderoso tonico é digestivo; vende-se em todas as pharmacias e drogarias do Rio e dos Estados. Deposito: 10, rua Primeiro de Março. (7452)

Professores e professoras

ESCOLA BERLITZ — Linguas vivas ensinadas "praticamente" por professores especializados, na "Unica Escola Official Berlitz" do Brasil. Av. Rio Branco 110. Edif. do Jornal do Brasil, 4º andar. (0435) Z

AO tempo que, indifferentemente, tem lido o q. o prof. da r. Quitanda 72, 2º, ensina portuguez, francez, arithm., alg., etc. só não em curso, já centenas de pessoas, pelos optimos resultados, depressa obtidos com pouca despesa, bem tem dito do da em q. se decidiram a inscrevel-os. (J 8337) Z

AULAS de port., franc., mathematicas e preparatorios em geral, ensino rapido em particular, a preços reduzidos. Tratar á noite, na rua 7 de Setembro n. 172. (1º andar). (J 8547) Z

AULAS de linguas e mathematica, individuaes e em grupos de dois alumnos; para preparatorios e concursos, pelo dr. Washington Garcia, professor e examinador reconhecido pelo Conselho Superior e autor de varios trabalhos; rua Carioca n. 47, 1º andar. (J 8483) Z

AULAS de port., franc., arithm., phys., chim., h. natural, na rua Costa Pereira 55, proximo do J. Zoologico, ou na casa do alumno. (J 7280) Z

AULAS particulares para preparatorios, concursos, pelo professor dr. Washington Garcia, reconhecido pelo Conselho, examinador official e autor de varios trabalhos; Carioca 47, 1º. (J. 5787) Z

Curso Modelo de preparatorios. Exames do Pedro II, vestibulares e concursos. Observa com rigor os programmas officiaes. R. Carioca, 54 A. (J 6740) Z

DACTYLOGRAPHIA — Ensino rapido e perfeito, por 10$ mensaes. *Instituto Modelo*. Rua Carioca 54 A. (J 6730) Z

DACTYLOGRAPHIA — Curso completo em 30 lições, cega os cem dedos, e em todas as machinas. ESCOLA "VELOX". Largo de S. Francisco 36, 1º andar. (J 7597) Z

Dactylographia, escripturação mercantil, contabilidade, linguas vivas por abalisados especialistas. Aulas diurnas e nocturnas. Rua Mariz e Barros 238. (7633)

DACTYLOGRAPHIA moderna, um só alumno em cada aula; só á rua da Quitanda 33, 2º andar. (J 7865) Z

DEUTSCHER ernige ji hie sucht arbeit geht nuh in Familie Kenntnisse in Kuche und Bedienung. Offerte in A. D., redaction de Bl. (J 7926) Z

Dactylographia — Ensino rapido e perfeito, por 10$ mensaes. *Instituto Modelo*. Rua Carioca 54 A. (J 6731)

ENSINA-SE piano e musica, pelo methodo do Instituto, preparando para exame de admissão ao mesmo. Rua S. Januario n. 36. (J 7316) Z

Escripturação mercantil, dactylographia, portuguez, curso primario, etc. R. Visconde Rio Branco 3, sob. (J 8487) Z

EXPLICADOR FORMADO — Exames e concursos. Preço modico. Telephone Norte 4.482. (J 7803) Z

ESCRIPTURAÇÃO Mercantil e arithmetica commercial. Ensino rapido e pratico pelo unico methodo efficaz. As duas materias por 30$000 mensaes, para quem se inscrever até o dia 14, em que começará a funccionar uma nova turma, no antigo curso da rua da Lapa, 12, em frente á egreja. (J 9117) Z

ESCOLA Commercio e Industria — Completamente remodelada, acha-se funccionando á Avenida Passos n. 107, sob. — Informações e prospectos na secretaria da escola, das 18 ás 21 horas. (J 7945) Z

ESCREVER A' MACHINA — Curso completo com os 10 dedos, em 30 dias, por 10$ mensaes; na Escola Progresso; á rua S. José 41. (J 10106) Z

ESCREVER A' MACHINA — Ensina-se, 3 aulas por semana a 10$ por mez; sem olhar o teclado e em diversas marcas de machinas, em uso, rua Evaristo da Veiga 109, sob. (J. 6709) Z

Escola Commercial Feminina

Reabrirá as aulas do Curso Commercial e de linguas no dia 1º de março. Ensino essencialmente pratico. Corpo docente de 1ª ordem. Informações na séde da escola, rua S. José n. 72, 2º andar. (15733)

GUARDA-LIVROS — Curso pratico e facil, a 10$ mensaes; na ESCOLA PROGRESSO, rua S. José n. 41. (J 10107) Z

INGLEZ E FRANCEZ — Falar e escrever em curto prazo; professores francezes e inglezes; "Escola Velox". Largo de S. Francisco 36, 1º andar. (J 7598) Z

INGLEZ — Mr. Rodger, *americano*, ensina este idioma por preço modico; rua da Alfandega n. 199, sob. Tel. Norte, 4657. (J 8475) Z

10$000 por mez é quanto se cobra nos cursos de dactylographia, tres vezes por semana em qualquer typo de machina; na Escola Universal no largo da Carioca n. 6, sob. Ensino de Tachygraphia, Linguas, Curso Commercial e Curso Mechanico. Matriculas até o fim do mez. (J 8508) Z

MME. MARIN, professora diplomada de côrte, acceita alumnas. Rua Moura Brito 48. Conde Bomfim. (J 7540) S

MISS WAYRE — Ensina inglez pratico e commercial. Classes e particular. Odeon, sala 8. C. 3582. (J 8440) Z

PROFESSORA de piano, diplomada na Europa, dá lições e prepara para o Instituto. Preços modicos. Haddock Lobo 181. Tel. Villa 4294. (J 9116) Z

PROFESSORA portugueza ensina com paciencia e depressa portuguez, arithmetica, etc.; estando a alumna só com ella. Quitanda 72, 2º. (J 8548) Z

PROFESSORA, recem-chegada da Europa e com pratica dá lições particulares de portuguez, francez, piano e canto. Cartas ao escriptorio deste folha para I. A. C. (J 8119) Z

PROFESSORA franceza — Ensina pratica...

PROFESSOR — Diplomado pelo I. N. de Musica...

Curso Benjamin Constant

Prisão de Ventre

Cura garantida. — R. Visc. Rio Branco, 7. (J 7572)

MEDICOS

VIAS URINARIAS

Dr. Pedro Magalhães

DR. NEVES DA ROCHA — Durante o verão, ... Rio Branco 65, das 12 ás 4 horas ...

Dr. Caetano Jovine

Dr. Teixeira Coimbra

Molestias da nutrição

Arthritismo — Diabete — Obesidade — Rheumatismo.

Tratamento electrico da prisão de ventre.

HYDROCELE, TUMORES DOS SEIOS, VENTRE E ESCROTOS

EPILEPSIA

DR. MAFRA

Vias urinarias

VETERINARIO ...

DR. FRANCISCO MATTOS ...

COMPANHIA DE NAVEGAÇÃO "LLOYD BRAZILEIRO"

LINHAS DO NORTE
Rio ao Pará
Saídas ás sextas-feiras alternadas.
O PAQUETE
CEARÁ'
Sairá no dia 18 do corrente, ás 10 horas, para:
Victoria, Bahia, Maceió, Recife, Cabedello, Natal, Ceará, Maranhão e Pará.

Rio a Manãos
Saídas ás sextas-feiras alternadas.
O PAQUETE
MANÁOS
Sairá hoje, 11 do corrente, ás 10 horas, para:
Victoria, Bahia, Maceió, Recife, Cabedello, Natal, Ceará, Tutoya, Maranhão, Pará, Santarém, Obidos, Parentins, Itacoatiára e Manáos.

LINHA DO SUL
Saídas ás quartas-feiras, alternadas.
O PAQUETE
SIRIO
Sairá no dia 16 do corrente, ás 10 horas, para:
SANTOS, PARANAGUÁ, ANTONINA, S. FRANCISCO, ITAJAHY, FLORIANOPOLIS E RIO GRANDE.

LINHA NORTE-SUL
Saídas para o Sul ás quartas-feiras, alternadas. Norte, ás segundas-feiras alternadas.
O PAQUETE
S. PAULO
Sairá no dia 14 do corrente, ás 14 horas, para:
Bahia, Maceió e Recife.

LINHA DA AMERICA
O PAQUETE
CURVELLO
Sairá no dia 30 do corrente, ás 10 horas, com escalas:
BAHIA, RECIFE, BARBADOS E NEW YORK
Este paquete escala tambem em Victoria.
LINHA DO MEDITERRANEO
O PAQUETE
MACAPÁ'
Sairá no dia 20 do corrente, ás 14 horas, com escalas:
Bahia, Recife, Gibraltar, Oran, Argel, Marselha e Genova.

LINHA NORTE EUROPA
O PAQUETE
CUYABÁ'
Sairá no dia 10 de Abril ás 14 horas, com escalas:
Bahia, Recife, S. Vicente, Lisbôa, Plymouth, Havre, Antuerpia e Hamburgo

O VAPOR
Mantiqueira
Sairá no dia 20 do corrente, para: Victoria, Bahia, Aracajú, Recife, Macau, Ceará, Camocim, Maranhão e Amarração.

LINHAS AUXILIARES
Santa Catharina
O PAQUETE
LAGUNA
Sairá a 20 do corrente, ás 8 horas para:
SANTOS, PARANAGUÁ, S. FRANCISCO, ITAJAHY, FLORIANOPOLIS E LAGUNA

Sergipe
O PAQUETE
FLORIANOPOLIS
Sairá no dia 15 do corrente, ás 10 horas, para:
CARAVELLAS, P. AREIA, CANNAVIEIRAS, ILHÉOS, BAHIA, ARACAJÚ, PENEDO, MACEIÓ' e RECIFE.

AVISO: — A Companhia avisa que estabeleceu o escriptorio da Directoria e a agencia de venda de passagens e informações, á Avenida Rio Branco n. 14 — Tel. Norte 5.701. Cargas, encommendas e valores, na praça Servulo Dourado Tel. 2.401, Norte. (16236)

LIVROS NOVOS E DE VALOR

Editados recentemente por esta conhecida Livraria, estão expostos á venda os seguintes livros, a saber:

Dr. Hermano de Villemor Amaral — "Das Sociedades Limitadas" (importante obra de doutrina sobre as Sociedades creadas pelo Decreto n. 3.708, de 10 de Janeiro de 1919), 1 grosso volume encadernado .... 18$000

Dr. N. Tolentino Gonzaga — "Juizos Divisorios" (Inventarios, Partilhas e Contas), 2 vols. (ns. XXVIII e XXIX da utilissima collecção dos "Formularios Jacintho", 2 volumes encadernados .... 10$000

Dr. Edgard Costa — "Processo Eleitoral" (contendo os decretos ns. 4.215, de 20 de Dezembro de 1920, que modificou a Legislação Eleitoral e o decreto n. 14.631, de 19 de Janeiro de 1921, que dá nova instrucção), um volume brochado .... 2$000

Dr. Pontes de Miranda — "Titulos ao Portador", do "Manual do Codigo Civil", volume XVI, (1ª parte), obra magistral. A obra classificada como a mais completa sobre o assumpto em todo o mundo, 1 grosso volume encadernado .... 30$000

"Codigo Commercial Brasileiro" (3ª edição), de accôrdo com o Codigo Civil, pelo dr. Bento de Faria, 2 grossos volumes encadernados .... 70$000

Dr. Oliveira Santos — "Direito Administrativo e Sciencia da Administração" (com um prefacio do conde Affonso Celso), 1 grosso volume encadernado .... 15$000

Luiz M. Corrêa — "O Direito de Propriedade, o Dominio e a Posse", segundo o Codigo Civil Brasileiro, com um prefacio do illustre jurisconsulto dr. Clovis Bevilaqua, um volume brochado .... 3$000

Inglez de Souza — "Direito Commercial" (3ª edição), um grosso volume encadernado .... 14$000

"O Estado e a Obrigação de Indemnizar" (com um prefacio do ministro Amaro Cavalcanti), 1 volume brochado .... 2$000

G. A. Frota Braga — "Estudos de Economia Politica e Direito Administrativo", 2 volumes brochados .... 10$000

"Manual de Legislação" (contendo todas as leis e tudo que interessa aos funccionarios publicos), (1º volume), pelo dr. Alberto Biochini, 1 grosso volume .... 20$000

Almeida Nogueira — "Economia Politica" (2ª edição), dois grossos volumes brochados .... 24$000

Idem, idem, encadernados .... 28$000

NO PRÉLO, A SAIR MUITO EM BREVE

Dr. Galdino de Siqueira — "Codigo Penal", em 2 volumes, (obra de grande merito).

Dr. Raul Camargo — "Loucos de todo o genero" (segundo o Codigo Civil).

J. Ribeiro — "Registro Civil" (este Formulario que é muitissimo pratico é o n. XVIII, da collecção dos "Formularios Jacintho").

Dr. Luiz M. Corrêa — "O Habeas-Corpus e o Interdicto" (livro que está sendo anciosamente esperado).

Dr. Carlos de Magalhães — "Poesias" (livro de grande successo), em (2ª edição).

Dr. Oliveira de Menezes — "Physica" (livro adoptado officialmente no Collegio Pedro II), (obra de grande merito).

Dr. Eduardo Espinola (volume III) — Parte Geral; (livro 3º), do Manual do Codigo Civil Brasileiro, (obra monumental).

PEDIDOS A'

LIVRARIA CRUZ COUTINHO
DE
J. RIBEIRO DOS SANTOS

82, Rua S. José, 82

Depositos: Rua S. José, 37 e Rua Theophilo Ottoni, 117. (17982)

CATARATA... Cura da catarata por processo operatorio seguro, qualquer que seja a edade do doente, pelo Dr. Neves da Rocha, oculista com longa pratica de sua especialidade no paiz e nos hospitaes de Berlim, Vienna, Paris e Londres; medico de diversos hospitaes desta cidade. Consultas nesta cidade ás segundas, quartas, sextas e sabbados e nos outros dias em Petropolis, onde tambem encarrega-se de qualquer tratamento ou operação de sua especialidade. (J 8177)

GONORRHEA e suas complicações. Cura radical por processos seguros e rapidos. Dr. JOÃO ABREU, das 8 ás 19 horas. Teleph. 5803, N.—Rua de S. Pedro n. 61. (4890)

RAIOS X *Exames e photographias das doenças do estomago, intestinos, figado, pulmões, coração, rins, etc. Electricidade medica. Preços modicos. DR. RENATO DE SOUZA LOPES, professor da Faculdade. Rua São José 39, de 2 ás 5.* (381)

Dactylographa
Precisa-se de uma moça com experiencia de escriptorio e que tenha alguns conhecimentos de inglez, mencionando o ordenado que espera ter. Cartas a W. F. O. neste jornal. (J 8270)

CÃES ROUBADOS
Da Estrada Velha da Tijuca 260, Fox Terrier, sendo um branco com duas malhas pretas, na cabeça e outro todo malhado de vermelho. Gratifica-se a quem der noticias certas á rua Gonçalves Dias n. 75, 1º andar — Quintella. (J 10976)

GRANDE TERRENO
Vende-se um terreno e bemfeitorias proprias para uma fabrica, lavanderia grande ou depositos. Tambem tem uma pedreira para explorar. O terreno mede 88 metros de frente e os fundos vão até os vertentes. Encontra-se a 5 minutos da Estação Sampaio, 63; Trata-se á rua General Camara n. 122, sobrado. (J 10839)

Telhas typo Marselha e tijolos
Entregues na obra e por preços commodos; procurar com Braga, rua da Constituição n. 8, sobrado. (J 8503)

ESCRIPTORIO
Aluga-se o segundo andar do predio da rua Primeiro de Março n. 90. Trata-se no primeiro. (J 8197)

Codigo Civil Brasileiro em Inglêz
por JOSEPH WHELESS
Traducção correcta para o Inglêz, do Codigo Civil Brasileiro de 1919.
Um volume em bella encadernação flexivel entregue por 10 dollars.
Dirigir-se a THOMAS LAW BOOK COMPANY
STO. LOUIS, MO., U. S. A.

Escriptorios e atelieres
Alugam-se boas salas proprias para escriptorios ou atelieres; á rua Sete de Setembro n. 101. Trata-se no n. 97, sobrado, sala da frente. (J 9053)

Rua do Ouvidor
Aluga-se uma pequena loja; ver e tratar na mesma rua n. 29. (J 9102)

SÉDE: RUA SENADOR EUSEBIO, 252
De ordem do sr. presidente, convido todos os socios quites a constituir a assembléa geral ordinaria de prestação de contas e eleição do Conselho Fiscal, no dia 13 do corrente, ás 14 horas.
Rio, 10-3-21. — *J. S. Silva*, 1º secretario. (J 9025)

QUARTO
Aluga-se em casa de um casal só, um quarto mobilado e independente, para homem serio; tem banho quente e frio, e tem telephone. Na rua Francisco Muratori n. 31, sobrado, perto de Riachuelo. Bonde para todos os lados. (J 9050)

Predio no centro
Aluga-se o da rua da Quitanda n. 114; as chaves, por favor, na rua da Alfandega n. 45. (J 8510)

SOBRADO
Aluga-se o magnifico primeiro andar da rua da Assembléa n. 79, perto da Avenida. Trata-se na loja. (J 8510)

Moto-continuo
Preciso de 100$000 para fazer este appanho. Rua Liberato Santo n. 5 (estação Bento Ribeiro), com o sr. Olympio. (J 8.113)

Cofres baratissimos
A occasião faz o ladrão — No deposito da Empreza Universal de Cofres, ha de todos os tamanhos; tambem se vendem em prestações; á rua S. Pedro n. 198. Rio. Tem-se alguns de segunda mão. Baratissimos. (J 8484)

Lustrador de pianos
Precisa-se de um á rua Machado Coelho n. 159, loja. (J 8522)

APRENDIZ
Precisa-se de um menino em officina de pianos. Rua Machado Coelho n. 150. (J 8521)

Leilão de machinismos para carpintaria e motores electricos
RUA BARÃO DE S. FELIX, 18
Hoje, o leiloeiro Palladino, ás 2 horas, vae vender superiores e perfeitas machinas e motores, no local acima. (J 8513)

Doenças de ouvidos, garganta, nariz e bocca — Cura garantida rapida do OZENA (fetidez do nariz) processo inteiramente novo
DR. EURICO DE LEMOS professor livre dessa especialidade na Faculdade de Medicina do Rio de Janeiro. Consultorio: rua da Assembléa n. 13, sobrado, das 12 ás 6 da tarde. (15747)

CARTOMANTE
Prediz o futuro, presente e passado. Consulta, 5$000. Só se acceita gratificação depois dos trabalhos feitos. Praça Marechal Deodoro n. 38, 2º andar, esplanada do Senado. (J 9123)

AVISO
Acção entre amigos que estava marcada para sabbado, 12, foi transferida para 26. — Rio, 10-3-921 — Alina Silva. (J 9128)

GRATIS — Si quer ser feliz em negocios e em amizades, gozar saude, não perder no jogo, aprender a hypnotizar e a magnetizar, educar a vontade, augmentar a memoria, ser clarividente, conhecer a fundo a magia, livrar-se das influencias estranhas e dominal-as, vencer as difficuldades da vida e alcançar a felicidade e a paz, peça já o MENSAGEIRO DA FORTUNA. Dá-se em mão ou manda-se pelo Correio, gratis, a quem enviar este annuncio ou citar o nome deste jornal. Só para adultos e não analphabetos. Escreva para Aristoteles Italia, á rua da Misericordia 16, sobrado ou Rua S. José 6, loja. Mande-nos seu nome e endereço completo, hoje mesmo. (J 3092)

CASA RADIAL

Completo sortimento de lustres de fantasia. Motores, material electrico e objectos dynamos. Resistencia, etc.

Lampadas 5 a 50 a 1.700
1/2 Watt 120 volts
50|120 — 2.800
150|120 — 4.300
200|120 — 6.500
300|120 — 8.500.

Lampadas de fantasia para quarto c/ abatjour de seda desde 20$. Ventiladores de superior fabricante a 70$. Seccadores de cabello com ar quente a 100$.

Consultem os nossos preços
CARIOCA, 15 — Teleph. C. 2080

Homens, Mulheres e Crianças!
Curae vossas FERIDAS! Ellas vos enfraquecem e vos expõem a infecções de molestias varias e graves! O unico remedio infallivel, fazendo desapparecer em pouco tempo as FERIDAS ANTIGAS ou RECENTES, por mais rebeldes e quando não hajam tirado resultado com outros remedios é a — SANTOSINA — pomada seccativa e refrescante, que acalma as dôres como por encanto!
NOS FURUNCULOS, PANARICIOS, ULCERAS, EMPIGENS, ECZEMAS, COCEIRAS, ERYSIPELAS, TUMORES, QUEIMADURAS, CANCROS, UNHEIROS, etc., o resultado é certo. Lata 2$500, pelo Correio 3$500. Em todas as pharmacias e drogarias e no deposito geral: — 66, RUA URUGUAYANA, 66 A' GARRAFA GRANDE.
Perestrello & Filho
Em Nictheroy: — Drogaria BARCELLOS. (1992)

IMPOTENCIA
SYPHYLIS, ESTREITAMENTOS URETHRAES
Cura electro-medica, certa e radical
Dr. CAETANO JOVINE
Rua S. José 56 — De 1 ás 5 da tarde — Tel. C. 2155. (15629)

Cabello corrido
Até nas pessoas de côr
Por mais crespos ou ondulados que sejam os cabellos, até mesmo nas pessoas de côr, ficam lisos, com o uso continuado do LYSODOR — Preço *3$000* — Pelo Correio *4$000*.
Deposito geral á Rua Uruguayana n. 66.
PERESTRELLO & FILHO.
Casa A' GARRAFA GRANDE. (14228)

CLINICA CIRURGICA
Dr. Crissiuma Filho, membro da Academia e cirurgião da Santa Casa com longa pratica e frequencia dos hospitaes da Europa, dispondo de instrumentos e installações apropriadas, trata com especialidade as doenças dos apparelhos urinarios e da geração do homem e da mulher. Tratamento especial dos estreitamentos da urethra e hydroceles sem operação cortante, dos tumores do ventre e seios. Cura radical das hernias, hemorrhoidas e fistulas. Operações em geral.
Consultas com hora marcada diariamente ás 14 horas. Rua Rodrigo Silva 7. Encarrega-se de embalsamentos. CASA DE SAUDE DR. CRISSIUMA FILHO. Rua do Riachuelo n. 392. (12737)

Sabão DOGUE
Unico para a sarna, carrapatos, pulgas, etc, nos cachorros e outros animaes. A' "Garrafa Grande". Uruguayana, 66. (16828)

CORAÇÃO, RINS — ASTHMA
O especifico é o CACTUSGENOL, approvado pela Saude Publica e pelos Medicos nas afflicções, falta de ar, pés inchados, cançaços, palpitações, urinas escuras, dôres nos rins, nephrites, areias, asthma, pontadas, chiados no peito, scleroses, nevralgias, cardio renaes; bronchite asthmatica. Depositos: Casa Huber, rua Sete n. 61 e Carvalho, Lino & C.ª, rua Uruguayana, 91; Drogaria Pacheco, rua dos Andradas n. 91. (J 9066)

Dactylographia — Tachygraphia
A melhor escola: Methodo Americano (sem olhar, dez dedos). Aulas 3 vezes por semana — mensalidade 10$! Diariamente, 20$000. Diploma e collocação aos alumnos! Pedi prospectos á rua Barão de Iguatemy, 37 (Praça da Bandeira). "Gymnasio Olavo Bilac" — Director — Prof. Sayão Lobato. (J 8437)

MOVEIS
Ao Leão dos Mares
A casa que mais vantagens offerece a quem deseje comprar moveis e tapeçarias de todos os estylos.
Especialidade em dormitorios e salas de jantar estylo Hollandez, ultima novidade. Acabamento garantido e madeiras de 1ª qualidade.
Enviam-se catalogos para os Estados.
MOURÃO & AMERICO
RUA DO PASSEIO, 110 (Largo da Lapa) — Tel. C. 822 (8443)

VERMES
Com o VERMIFUGO EMIL, são expellidos promptamente. A' "Garrafa Grande" — Uruguayana, 66. (16825)

ANILINAS "GEIGY"
Fabricação Suissa

Especialidades para algodão
Côres directas: Diphenyle, Polyphenyle.
Côres diazotaveis: Pretos diazophenyle. Polychromine (vermelho)
Côres ao enxofre: Eclipse.
Côres basicas: todas as nuanças.
Unicos Representantes
SOCIEDADE COMMERCIAL E INDUSTRIAL NO BRASIL SUISSA
RIO DE JANEIRO — Rua São Pedro, 14
SÃO PAULO — Rua Florencio de Abreu, 43-A (17918)

KOLA SOEL de Sarmento Barata professor da Faculdade de Medicina de Porto Alegre é o unico medicamento que existe para combater a fraqueza e para a cura das molestias do estomago, lymphatismo, convalescença, exgottamento nervoso.
Depositos:
Araujo Freitas & C.
Rodolpho Hess & C. (5490)

PREDIO
Vende-se o da rua d. Laura de Araujo n. 65. Tem duas salas, dois quartos, cozinha, quintal e mais dependencias. Pode ser visto das 12 ás 2 horas da tarde. Trata-se directamente com o proprietario, á rua Uruguayana 152 — Café Brasil. Não se acceitam intermediarios. (J 10908)

CABOS electricos AEG (21271)

BALSAMO MARAVILHOSO
O antigo e verdadeiro Balsamo Maravilhoso, vende-se na pharmacia Abreu Sobrinho, na rua da Lapa n. 6 e nas principaes drogarias. (J 10937)

CANTO
O maestro tenor Raffaelli Penolia ensina canto, escola italiana; explica theoricamente a lingua; apromptа os jovens cantores para o palco lyrico, repertorio italiano. Residencia: Rua Haddock Lobo n. 365. (J 7986)

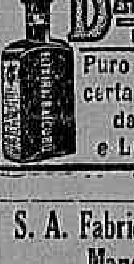

BAICURÚ ELIXIR
Puro vegetal, cura certa das molestias das Senhoras e Lymphaticas (15043)

S. A. Fabrica de Tecidos Manchester
No escriptorio desta sociedade, á Estrada Nova da Tijuca n. 38, acham-se á disposição dos srs. accionistas os documentos de que trata o art. 147 do decreto n. 434, de 4 de julho de 1891. Rio de Janeiro, 1º de março de 1921. — A directoria. (J 10932)

LIMOGES
Vende-se um apparelho de sobremesa e jantar, de porcellana, de Limoges, branco com frisos dourados, completamente novo, com 78 peças, por 500$000. Cartas para a rua Costa Lobo n. 28. (J 7987)

GONOFIM
Novo processo de tratamento da **Gonorrhéa**
UM VIDRO EXTINGUE A MAIS REBELDE
e custa 5$000 — Depositarios: A. Gesteira & C.ª, Rua Gonçalves Dias, 59. (14095)

Chapéos Senhora
A Casa Duarte está vendendo com grandes abatimentos para reducção de stock, por motivo de balanço. — Rua Sete de Setembro n. 193. APROVEITEM!!!... (J 10721)

CASA MOBILADA
Traspassa-se uma nova para casal ou pequena familia de tratamento, a quem ficar com a mobilia e pertences, tudo novo. Para ver e tratar, rua Paulo Frontin 91, terreo. (J 7744)

FRISOLINA
(LOÇÃO DAS DAMAS)
Preparado Ideal
Para ondular e fortificar os cabellos, tornando-os flexiveis, sedosos e abundantes. Evita a quéda e extingue a caspa.
Vidro .... 3$000
Pelo Correio 5$000
E' encontrado em todas as perfumarias.
Deposito: Rua Rodrigo Silva n. 36.
— Casa "A' NOIVA" — (15495)

PHARMACIA
Vende-se uma muito antiga nesta cidade, vendendo tres a quatro contos. Trata-se com o sr. Gonçalves, rua dos Andradas n. 49. (J 8006)

A. COSTA ARAUJO
Rua da Constituição n. 78
Junto á Praça da Republica — Teleph. Central, 4450
MADEIRAS E MATERIAES DE CONSTRUCÇÕES
Completo sortimento de madeiras serradas em todos os comprimentos, grossuras e qualidades. — PREÇOS MODICOS. (10339)

Ternos de Roupa Inglezes Directamente Pelo Correio

Em apparencia, nada se compara com um terno feito de tecido inglez de lã pura e genuina. Podereis obter um, feito sob a vossa medida individual; não já prompto ou meio acabado, mas, cortado e ajustado para satisfazer-vos pessoalmente. Este será feito com todos os aviamentos de qualidade ingleza superior; pois, é na Inglaterra, onde os melhores tecidos do mundo são fabricados. Negocio directo entre o fabricante e o consumidor, poupando-se assim todos os lucros dos intermediarios, o que quer dizer uma economia de 30% á 60% sobre os preços no Brazil.

O nosso preço é de 88$043 á 160$000

Remetterêmos amostras, ao receber um cartão postal com a indicação do nome e endereço, respectivamente, de "Tweeds" inglezes e escossezes, encorporado "Huddersfield Worsteds," lindissimos "Indigo Serges," "Bedford Cords," tecidos do Oeste da Inglaterra, etc., etc.; assim como tambem catalogo de modelos e desenhos para as respectivas medidas individuaes. Enviae-nos o vosso postal com brevidade afim de evitar-se demora ou perda de tempo.

Vendemos igualmente fazendas em jardas. Medida, approximada, precisa para cada terno, cerca de 3½ jardas. Solicitamos a fin na de escrevernos em inglez, pedindo amostras gratuitas e tambem os detalhes do nosso trabalho.

Satisfação garantida. Todas as nossas mercadorias são expedidas sujeitas ao prazo de 7 dias para a respectiva approvação. Se as mesmas não convierem, e nos forem devolvidas no dito prazo, reembolsarêmos immediatamente o custo respectivo.

GROVES & LINDLEY, Alfaiates Exportadores, 28, The Lion, Huddersfield, Inglaterra.
Agente local: O. MESQUITA. Avenida Central, 123-125.
— RIO DE JANEIRO. — (14175)

A MALA CHINEZA
FABRICA DE ARTIGOS PARA VIAGEM. A MAIS IMPORTANTE NO GENERO.
61 — RUA DO LAVRADIO — 61. Tel. C. 1082. (15329)

E' vantajoso não confundir
Para se ter a certeza de que se compra na Joalheria "ESMERALDA" é preciso reparar que todas as portas e vitrines tenham o distico
"A ESMERALDA"
EXPOSIÇÃO PERMANENTE DE JOIAS E OBJECTO DE ARTE NO 1º ANDAR SERVIDO POR ELEVADOR
Travessa de S. Francisco Ns. 8 e 10 (15393)

SEM INJECÇÕES — SEM INJECÇÕES
Cura-se em poucos dias a Gonorrhéa ou outro qualquer corrimento com o uso do GONOCELLE; não tem dieta nem affecta aos intestinos. E' em tabletes, por isso torna-se facil seu uso. Preço 5$000. Deposito, Sete de Setembro 61 — CASA HUBER. (4356)
Gonocelle

SO' 3 DIAS SO'
é o tempo preciso para curar a gonorrhéa mais antiga e rebelde com a
Injecção Marinho
Os corrimentos das senhoras desapparecem no primeiro dia de uso — A' VENDA EM TODAS AS PHARMACIAS. (11454)

Dr. von Dollinger da Graça
da Beneficencia Portugueza e da Santa Casa. Cirurgia do ventre. Exame e diagnose directa das doenças dos rins, com apparelhos de luz e raios X.
Cura radical das hemorrhoides, podendo o doente voltar ás suas occupações oito dias depois.
Gonorrhéas agudas e chronicas. Apparelhos que permittem a visão e tratamento local.
Mem de Sá, 10, sobrado. Phone 4.810 Central, ás 3 1/2. Clinica apparelhada para permittir o doente permanecer após qualquer intervenção. (9558)

LOTERIAS

Loterias da Capital Federal

Resumo dos premios da extracção de 10 do corrente.

32174	(S. Paulo)	20:000$000
26717		2:000$000
2410		1:500$000
71131		1:000$000
28181		1:000$000

PREMIOS DE 500$000

15729	83650	4233	21981

PREMIOS DE 200$000

54777	113456	11830	39606
60334	103745	116762	40543
18863	84230	104966	18743
......	69793	48763	......

PREMIOS DE 100$000

236	44997	53935	31671
20060	108658	95221	114858
101349	80883	65033	72300
87320	111353	99164	29959
7743	30733	5918	80626
100101	48859	43824	32495
60414	97266	50436	56984
119853	23116	85295	2565
71900	32335	27112	57197
108942	103507	6952	......

APPROXIMAÇÕES

32173 e 32175 ...	300$000
26716 e 26718 ...	200$000
2409 e 2411 ...	100$000

DEZENAS

32171 a 32180 ...	40$000
26711 a 26720 ...	30$000
2401 a 2410 ...	20$000

CENTENAS

32101 a 32200 ...	10$000
26701 a 26800 ...	6$000
2401 a 2500 ...	5$000

Todos os numeros terminados em 4, têm 1$000.

LOTERIAS DO ESTADO DE S. PAULO
Sob a fiscalização do Governo do Estado
HOJE — 20:000$000 — por 1$800
Todos os bilhetes são divididos em fracções
Os concessionarios: J. AZEVEDO & C.
Vende-se em toda parte. (15542)

RAIOS X Consulta com exame pelos Raios X, 25$000, para o diagnostico e tratamento das doenças do estomago intestinos, figado, pulmões, coração, rins, ossos, etc. — Photographias, 60$000. — DR. JORGE A. FRANCO, 15 Largo da Carioca, das 2 ás 6, todos os dias. Tel.: C. 3128. (3128)

AUTOMOVEL
Vende-se um Elgin-Six, 35 H. P. quasi novo, licenciado. Rua do Ouvidor n. 15, sala 4, de 1 ás 2 horas. — Preço de occasião. (J 8366)

Lampadas externas com braço, para electricidade, 15$000
Rua 7 de Setembro, 161 (13180)

Mobilia Red-Star
Vende-se uma clara para sala de jantar, no estado de nova, com 16 peças elegantes. Rua Senador Dantas n. 43, terreo. (J 8357)

"COFRE VULCANO"
TYPO PERFEITO E DE ABSOLUTA SEGURANÇA, CONTRA FOGO, AGUA E GATUNOS.
Depositarios: CHAVES & COMP.
Senador Dantas, 73. (15497)

CONTRATO
Traspassa-se um grande e muito vantajoso, com loja e dois sobrados. Trata-se na rua da Lapa 69, loja. (J 8367)

Doenças do pulmão
— Dr. F. Catão, do Hospital dos Tuberculosos, Docente da Faculdade de Medicina do Rio de Janeiro. Cons.: rua da Assembléa 81; consultas, das 13 horas em deante. Telephone 4169, Central. (13948)

CAXAMBU'
Hotel Alliança
Tem muitos commodos vasios. Acceita encommendas com urgencia. (16408)

Lingerie Moderna
175 — Avenida Rio Branco — 175
Atelier de Bordados e Desenhos. (13696)

Auto-caminhão
Vende-se um allemão para quatro toneladas, em perfeito estado. Preço 8:500$000. Ver e tratar á rua Coronel Pedro Alves n. 98. (J 8355)

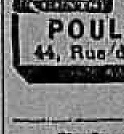

SELLOS DE CORREIO
Preços sem competencia
Catálogo Gratis e Franco
Remessas para escolha
POULAIN FRÈRES
44, Rue de Maubeuge, Paris (15202)

Salas no centro
Alugam-se tres esplendidas. Tratar á rua Buenos Aires n. 21. (J 8300)

BEXIGA, RINS, PROSTATA, URETHRA, DIATHESE URICA E ARTHRITISMO
A UROFORMINA, precioso antiseptico desinfectante e diuretico, muito agradavel ao paladar, cura a insufficiencia renal, as cystites, pyelites, nephrites, pyelo-nephrites, urethrites chronicas, catharro da bexiga, inflammação da prostata. Evita o typho, a uremia, as infecções intestinaes e do apparelho urinario. Dissolve as areias e os calculos de acido urico e uratos.
Nas pharmacias e drogarias. Deposito: Drogaria Giffoni — Rua Primeiro de Março n. 17. (12610)

LITHOGRAPHIA
Vende-se uma machina Alauzet — Preço de occasião — Trata-se na rua Sete de Setembro n. 34. (J 10987)

RODA DA FORTUNA

5387

3452

A BRASILEIRA
A 531
M 398
R 481
(J 8516)

A' FORTUNA
544
H. F. & C.
Rio, 3 — 921. (J 8441)

A Real	514- 4
A Mineira	765-17
A Preferida	398-25
A Fortuna	159-15
Americana	645-12

(J 8524)

HORA	132— 8
REAL	987—22
ESPERANÇA	566—17

(J 8505) O. M. Cia.

GARANTIDA
143
AGAVE
872
NOITE
955
(J 8485)

Nova Garantia	321
Hora	955
Real	466
Capital	093

(J 8565)

A MUNDIAL
938
10 — 3 — 921. (J 8491)

Garantia Paulista
A 806- 2
M 140-10
R 264-16
(J 8534)

UNIÃO
378
(J 8534)

FLUMINENSE	485
OPERARIA	463
NOITE	754

Nictheroy, 10—3—921.
(J. 8526) V. P.

CARIDADE
598
(J 8539)

RIO MENSAGEIRO
Junto a este jornal — Entrega volumes a domicilio e recados urgentes e garantidos. Telephone Central 58. (J 7203)

Pintura de cabellos
Madame Ribeiro, particularmente, tinge cabellos com um preparado vegetal inoffensivo, de sua propriedade. Trabalha tambem com Henné; rua S. José n. 59, sob., proximo á Avenida. — Tel. Central n. 1.289. (12846)

Segunda-feira
Um novo film da GOLDWYN
O Decreto de Ladrão
de REX BEACH

ODEON

Companhia Brasil Cinematographica
F. SERRADOR, Presidente

No dia 17:
Um trabalho da SELECT
Mulher Selvagem
por CLARA KIMBALL

Apresentamos sómente films de qualidade. Por isso, cada programma um novo triumpho.

Este, que hontem iniciamos, é bello, grandioso e perfeito, tendo tido os applausos de todos.

June Elvidge
- E -
Frank Mayo

duetto perfeito de arte e de elegancia - em

AS APPARENCIAS DO ERRO

Film gracioso; de luxo, perfeito — da grande marca WORLD PICTURES, em que o romance é lindo pela **poutinha de mysterio que encerra.**

desta vez vão apparecer em

MUTT E JEFF BELLO MODELO

NOTA — O «Bello Modelo» é o Jeff.

Segunda-feira — Um novo film da GOLDWYN — Enredo captivante, com a creação do grande REX BEACH

O DECRETO DE LADRÃO

CINEMA AVENIDA

Dois salões de projecção. Os mais celebres films do mundo os da PARAMOUNT-ARTCRAFT,

Hoje, o maior entre os maiores artistas da tela, o grande, o eminente sereno interprete dos sentimentos que agitam a alma humana

WILLIAM S. HART

ao lado da artista mais linda da scena muda americana,

KATHERINE MAC DONALD

em cinco actos de violencia e de paixão, em uma obra forte, de lances formidaveis

A Lei da Compensação

Um lavor a mais da Paramount-Artcraft, cuja exhibição o **Avenida** *antecede de um dia.*

Como extra, um novo numero de ruidoso exito dos sempre interessantissimos Desenhos Animados Paramount

UM BRAVO... MANSO

HOJE, o maior entre os melhores programmas da semana.

Na proxima semana!
WALLACE REID, em
O DANSARINO MALUCO

No mez proximo, emfim, o monumento da cinematographia
GERALDINE FARRAR, em
A MULHER QUE DEUS ESQUECEU

CINEMA CENTRAL

EMPRESA PINFILDI — Avenida Rio Branco n. 168

HOJE -- Sexta-feira, 11 de Março

A's 10 horas da noite
Sessão especial em beneficio das cantoras

Rosita Vitale e La Sultana

COM VARIADO PROGRAMMA

Por uma especial deferencia o Dr. Leopoldo Fróes, o principe dos actores brasileiros, cantará a canção "MIMOSA" de sua lavra.

COM O CONCURSO DOS QUERIDOS ARTISTAS:

Amalia Fuentes, La Mesquita, Los Irmans, La Xanna, Sara Sevilha, Lulú Arsene, Zazá Soares, Los Paixeio, Los Gomes, Rosita Vitale, La Sultana, Dr. Leopoldo Fróes.

Um espectaculo inedito de variedades familiares.

ELECTRO-BALL CINEMA

Empreza Brasileira de Diversões

51, Rua Visconde do Rio Branco, 51

A mais popular e querida casa de diversões desta capital

HOJE — Programma novo — HOJE

CIDADE PERDIDA

5º e 6º episodios

Protagonista - Juannita Hansen

Ping-Pong, Bilhares e outras diversões — Artistica e abundante illuminação electrica BANDA DE MUSICA MILITAR.

Ao ELECTRO BALL-CINEMA!

As diversões começarão ás 5 horas da tarde. J. 8535

CINEMA PARIS

HOJE - Ininterrupta série de successos! - HOJE

Dois longos e arrebatadores trabalhos!

Sensacional reprise (copia nova) de um film que colossal exito alcançou nesta capital!

O CIRCO DA MORTE

7 grandes actos de intensa dramaticidade!

AS MEMORIAS DO DIABO

6 extensos e empolgantes actos de aventuras!

2ª FEIRA — **Ebba Thompsen** e **Olaf Fons**, os dois notaveis artistas dinamarquezes, em **A Espada Flammejante**, da afamada fabrica **Nordisk**, que reapparece brilhantemente!

PATHE' ::

William Farnum ::
— — — FOX FILM

HOJE O astro rei da cinematographia HOJE

UM SUCCESSO SEM PRECEDENTES

WILLIAM FARNUM

O actor provecto e notavel, o mais popular artista da téla, fulgurará na sua maior, moderna e sensacional creação

VINGANÇA (DRAG HARLAN)

VI actos de raras emoções da STANDARD FOX FILM

O romance de um bandido, cruel e generoso, valente e amigo, alegre e triste, impetuoso e calmo, diante de cuja bravura tremiam os adversarios, e exultavam os protegidos.

E... **WILLIAM FARNUM**, rendendo culto á mulher, num rasgo de suprema audacia subjuga os mais perfidos assassinos e levanta o brinde final da felicidade e do amor materno.

SEGUNDA-FEIRA — Estréa **EILEEN PERCY**, nova estrella da Fox no **BAILE A' FANTASIA**

Na SEMANA SANTA — Apresentaremos **WILLIAM RUSSELL** no film sensacional: **OUSADIA!** — drama moderno de symbolismo religioso e de alta moral christã que commove e arrebata; approvado pelas autoridades ecclesiasticas.

TRADE MARK — ARTCRAFT PICTURES

CINEMA CENTRAL

Av. Rio Branco 168 — Tel. 4218 C. - Empresa Pinfildi

HOJE Mary Pickford

HOJE Um film cujo valor resalta aos olhos todos por ser a maior, a mais possante prova de vibratilidade artistica do genio incommensuravel da grande

MARY PICKFORD

que interpretará hoje o mais fino lavor artistico que o cinema tem produzido em nossos dias

Stella Maris ou Desditoso explendor

"Stella Maris é uma dessas obras raras em cinematographia, em que a belleza do assumpto se casa harmoniosamente á excellencia da interpretação MARY PICKFORD nos papeis de Stella Maris e Maria Grelha attinge a sublimidade no seio da arte em que se celebrisou" — «A vida tem duas faces, o Bem e o Mal ou o Bom e o Mao».

Copia nova perfeita importada directamente da Paramount Artcraft Pictures para este cinema

Completa o programma, **Desenhos animados,** grande hilaridade

Preços communs poltronas 1$000 Camarotes 5$000

Em matinée e soirée; no salão de espera grande successo da American Yaz Band sob a direcção de Harry Kosarm

Breve — **Meu marido aos olhos de Deus** ou **A mulher que vós me destes** — Paramount-Extra Especial

A seguir POLA NEGRI — **Sumurum**, a sua maior creação

PARISIENSE E TRIANON

Grande Empresa Cinematographica

J. R. STAFFA & C.

HOJE — Sexta-Feira, 11 de Março — HOJE

O maior dos triumphos cinematographicos da actualidade

O Circo da Morte

ou A ultima soirée de gala do Circo Wolfson

7 extensas e arrebatadoras partes, da acreditada fabrica **A. VAY**, de Roma

Continuando a sua carreira de glorias, este film levou hontem ao **Parisiense** *e ao* **Trianon** *uma brilhante multidão de espectadores.*

SUCCESSO SEMPRE CRESCENTE!

EXITO SOBRE EXITO!

Dois salões de projecção

Excellente orchestra na sala de espera

Preços communs
Camarotes e frisas, 6$000 Cadeiras, 1$000

Entrada pelo TRIANON

O macaco rapta o innocente filhinho do duque

Segunda-feira. Reapparição da celebre fabrica **«NORDISK»**

EBBA THOMSEN e OLAF FONS

EM

A TERRA EM CHAMMAS

(A ESPADA FLAMMEJANTE)

arrojada concepção cinematographica, de these scientifica, onde se verá o pavoroso effeito do choque de um cometa com o globo terrestre. Espectaculo assombroso e unico no genero! A terra em chammas! Fogo do céo! O fim do mundo visto na tela!...

Quinta-Feira — Um film allemão de extraordinario successo

A DANSARINA BARBERINA

Scenas da côrte do rei Luiz XV, da França, e da do imperador Frederico da Allemanha. Estylo e costumes rigorosamente observados.

Films da nossa linha de locação, em exhibição hoje: **Miarka, a filha da ursa** — no **Cine America**. — **Os cinco gentlemen malditos** — no **Theatro Petropolis**. — **O Circo da Morte** — no **Cinema Paris**.

AGENCIA GERAL CINEMATOGRAPHICA CLAUDE DARLOT

HOJE
A Decima Symphonia

CINE PALAIS

Na Semana Santa
Confissão

HOJE — A obra maravilhosa do engenho francez que vos promettemos - **HOJE**

Tres grandes nomes da scena dramatica latina, societarios illustres da Casa de Molière, o templo da arte mundial

Não creio em ti, não creio em teu amor, não creio
Nessas promessas vãs... Adoro-te e receio
A força deste amor! Vae! Segue a tua sorte,
Tu, que trouxeste a vida e que trouxeste a morte.
Vae-te, porque (quem sabe?) ao ver-te junto a mim
Na ebriez dum sonho lindo, eu te diria: — Sim!
E esqueceria tudo: apprehensões, maguas, zelo
E a luz de teu olhar derreteria o gelo
Que anniquila a minha alma...
Mas, porque vieste, assim, mudar-me a vida calma,
E, traiçoeira, trazer ao meu tugurio triste
A suggestão do amor... um bem que não existe?!

Emmy Lynn,

Gemier e Toulot

em um film que consagramos aos espiritos de elite, pois só elles o comprehenderão na sua belleza pungente, na sua poesia infinita.

A DECIMA SYMPHONIA

(COPIA NOVA)

Constitue o mais bello espectaculo que vos poderiamos dar, a mais soberba visão de arte transportada para a tela do «écran».

CONFISSÃO — Super-Producção, com autographo do CARDEAL MERCIER
Na SEMANA SANTA